

# 台灣電力公司

## 108年電業年報

109年3月編製

編送單位：企劃處

### 電業年報內容

- |                |          |
|----------------|----------|
| v 一、營運綜合摘要分析報告 | p.1~5    |
| v 二、發電業之業務報告   | p.6~69   |
| v 三、輸配電業之業務報告  | p.70~90  |
| v 四、售電業之業務報告   | p.91~109 |
| v 五、收支實績比較表    | p.110    |

本月報彙編單位：台電企劃處 電話：02-23666484

# 一、營運綜合摘要分析報告

## (一)公司簡介

台電成立於 35 年 5 月 1 日，資本額 3,300 億元，經營涵蓋發電、輸電、配電及售電業務，為一家國營之綜合電業。依據「電業法」規定，台電公司負有穩定供電之責，著眼於國際電業發展趨勢及公司永續經營，台電近年來重新定位使命及願景，並推動組織轉型，於 105 年 1 月成立水火力發電、核能發電、輸供電、配售電 4 大事業部，透過事業部制之運作方式，為未來集團發展奠定基石，以期能邁向高效率之企業體，經由提升經營效率、促進公司永續發展，發展成為卓越的世界級電力事業集團。

## (二)業務狀況

### 1.發電業

(1)108 年度總裝置容量為 36,301,692 瓩，(含試運轉中機組：通霄#3 火力機組、塔山#9-10 火力機組、彰工風力發電站#32-35 風力機組、彰化永興風力發電站，以及台南七股太陽光電發電站、大潭發電廠太陽光電發電站、北部儲運中心太陽光電發電站、彰化彰濱太陽光電發電站)

(2)108 年度總毛發電量 187,944,763,256 度、淨發電量 181,203,425,940 度，全年供電穩定。

### 2.輸配電業

(1)108 年度尖峰負載為 37,067.1 千瓩，較去年同期增加 0.03%，平均負載為 26,537.9 千瓩，較去年同期減少 0.35%。

(2)108 年度備轉容量率低於 6% 共 0 天、介於 6~10% 共 127 天、高於 10% 以上共 238 天，8 月份起備轉容量率均在 10% 以上。

### 3.售電業

108 年總售電量 218,726,640,716 度，其中包括電燈 63,600,607,566 度，電力 155,126,033,150 度。每戶平均用電量為 1,275 度，其中電燈為 379 度，電力為 40,162 度。

## (三)財務狀況

截至 108 年 12 月止，資產總額為 2 兆 756.42 億元，其中不動產、廠房及設備為 1 兆 5,939.67 億元，占資產總額之 76.8%；負債為 1 兆 7,703.75 億元，占資產總額之 85.3%，其中長短期借款為 1 兆 1,037.04 億元，占資產總額之 53.2%；權益為 3,052.67 億元，占資產總額之 15.0%，其中資本為 3,300 億元，占資產總額之 15.9%。

(四)組織系統圖

台灣電力股份有限公司組織系統圖

中華民國 104 年 12 月 17 日修正

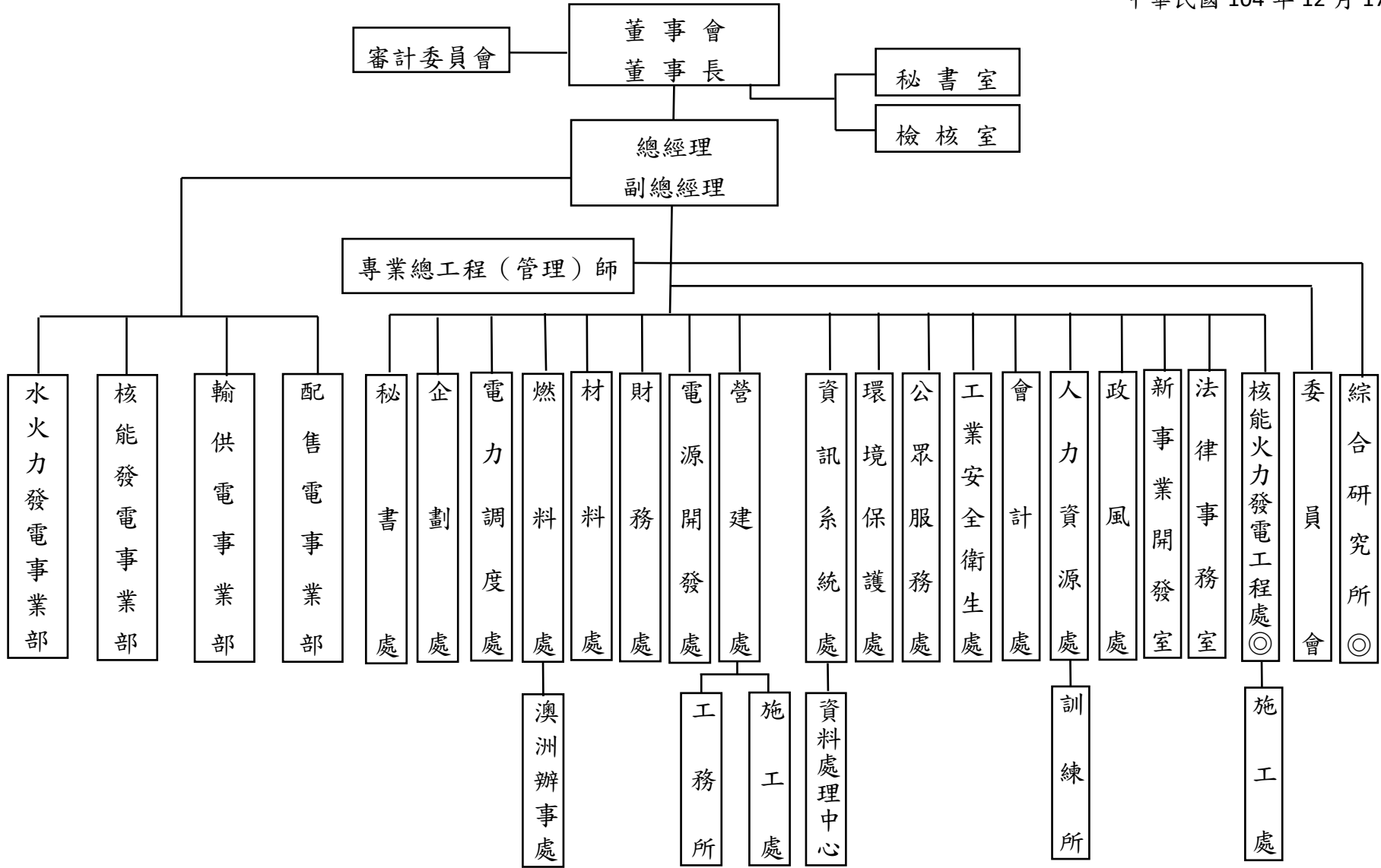

註：  
1. 2. 綜合研究所主管直接向總經理報告。  
◎表示該單位為不屬總管理處之直屬單位。

## (五)年度重大營運事件

### 1.發電業

機組	事件																																																																				
完成大修火力機組	<p>(1)汽力機組：</p> <table border="0"> <tr> <td>協和#4機</td> <td>107年12月8日~108年2月1日</td> <td>林口#2機</td> <td>108年1月17日~108年4月14日</td> </tr> <tr> <td>台中#3機</td> <td>108年1月1日~108年5月27日</td> <td>台中#7機</td> <td>108年9月1日~108年10月17日</td> </tr> <tr> <td>台中#8機</td> <td>107年10月19日~108年1月4日</td> <td>台中#9機</td> <td>108年3月22日~108年5月20日</td> </tr> <tr> <td>台中#10機</td> <td>107年12月12日~108年2月26日</td> <td>興達#4機</td> <td>108年2月1日~108年3月27日</td> </tr> <tr> <td>大林#5機</td> <td>108年9月4日~108年11月8日</td> <td>大林#6機</td> <td>108年3月18日~108年6月24日</td> </tr> </table> <p>(2)複循環及氣渦輪機組：</p> <table border="0"> <tr> <td>潭複GT1-1機</td> <td>107年11月3日~108年1月10日</td> <td>潭複GT1-2機</td> <td>107年12月15日~108年2月25日</td> </tr> <tr> <td>潭複GT2-1機</td> <td>108年2月23日~108年5月6日</td> <td>潭複GT2-2機</td> <td>108年4月8日~108年6月13日</td> </tr> <tr> <td>潭複GT2-3機</td> <td>108年1月28日~108年4月11日</td> <td>潭複ST2機</td> <td>108年2月23日~108年4月8日</td> </tr> <tr> <td>潭複GT4-1機</td> <td>107年11月14日~108年2月16日</td> <td>潭複GT4-2機</td> <td>107年10月1日~108年1月2日</td> </tr> <tr> <td>通複GT1-1機</td> <td>108年8月1日~108年10月14日</td> <td>通複GT1-2機</td> <td>108年8月1日~108年10月17日</td> </tr> <tr> <td>通複ST1機</td> <td>108年8月1日~108年10月9日</td> <td>通複GT4-1機</td> <td>108年5月20日~108年7月26日</td> </tr> <tr> <td>通複GT4-2機</td> <td>108年5月18日~108年7月24日</td> <td>通複GT4-3機</td> <td>108年5月16日~108年7月25日</td> </tr> <tr> <td>通複ST4機</td> <td>108年5月22日~108年7月2日</td> <td>南複GT3-1機</td> <td>108年1月7日~108年3月15日</td> </tr> <tr> <td>南複GT3-2機</td> <td>108年1月15日~108年3月21日</td> <td>南複ST3機</td> <td>108年2月8日~108年3月16日</td> </tr> <tr> <td>南複#4機</td> <td>108年6月6日~108年8月10日</td> <td>興複GT4-1機</td> <td>107年12月28日~108年3月15日</td> </tr> <tr> <td>興複GT4-2機</td> <td>107年12月14日~108年3月5日</td> <td>興複GT4-3機</td> <td>107年12月14日~108年3月1日</td> </tr> <tr> <td>興複ST4機</td> <td>107年12月28日~108年2月11日</td> <td>台中GT#2機</td> <td>108年3月1日~108年5月16日</td> </tr> </table>	協和#4機	107年12月8日~108年2月1日	林口#2機	108年1月17日~108年4月14日	台中#3機	108年1月1日~108年5月27日	台中#7機	108年9月1日~108年10月17日	台中#8機	107年10月19日~108年1月4日	台中#9機	108年3月22日~108年5月20日	台中#10機	107年12月12日~108年2月26日	興達#4機	108年2月1日~108年3月27日	大林#5機	108年9月4日~108年11月8日	大林#6機	108年3月18日~108年6月24日	潭複GT1-1機	107年11月3日~108年1月10日	潭複GT1-2機	107年12月15日~108年2月25日	潭複GT2-1機	108年2月23日~108年5月6日	潭複GT2-2機	108年4月8日~108年6月13日	潭複GT2-3機	108年1月28日~108年4月11日	潭複ST2機	108年2月23日~108年4月8日	潭複GT4-1機	107年11月14日~108年2月16日	潭複GT4-2機	107年10月1日~108年1月2日	通複GT1-1機	108年8月1日~108年10月14日	通複GT1-2機	108年8月1日~108年10月17日	通複ST1機	108年8月1日~108年10月9日	通複GT4-1機	108年5月20日~108年7月26日	通複GT4-2機	108年5月18日~108年7月24日	通複GT4-3機	108年5月16日~108年7月25日	通複ST4機	108年5月22日~108年7月2日	南複GT3-1機	108年1月7日~108年3月15日	南複GT3-2機	108年1月15日~108年3月21日	南複ST3機	108年2月8日~108年3月16日	南複#4機	108年6月6日~108年8月10日	興複GT4-1機	107年12月28日~108年3月15日	興複GT4-2機	107年12月14日~108年3月5日	興複GT4-3機	107年12月14日~108年3月1日	興複ST4機	107年12月28日~108年2月11日	台中GT#2機	108年3月1日~108年5月16日
協和#4機	107年12月8日~108年2月1日	林口#2機	108年1月17日~108年4月14日																																																																		
台中#3機	108年1月1日~108年5月27日	台中#7機	108年9月1日~108年10月17日																																																																		
台中#8機	107年10月19日~108年1月4日	台中#9機	108年3月22日~108年5月20日																																																																		
台中#10機	107年12月12日~108年2月26日	興達#4機	108年2月1日~108年3月27日																																																																		
大林#5機	108年9月4日~108年11月8日	大林#6機	108年3月18日~108年6月24日																																																																		
潭複GT1-1機	107年11月3日~108年1月10日	潭複GT1-2機	107年12月15日~108年2月25日																																																																		
潭複GT2-1機	108年2月23日~108年5月6日	潭複GT2-2機	108年4月8日~108年6月13日																																																																		
潭複GT2-3機	108年1月28日~108年4月11日	潭複ST2機	108年2月23日~108年4月8日																																																																		
潭複GT4-1機	107年11月14日~108年2月16日	潭複GT4-2機	107年10月1日~108年1月2日																																																																		
通複GT1-1機	108年8月1日~108年10月14日	通複GT1-2機	108年8月1日~108年10月17日																																																																		
通複ST1機	108年8月1日~108年10月9日	通複GT4-1機	108年5月20日~108年7月26日																																																																		
通複GT4-2機	108年5月18日~108年7月24日	通複GT4-3機	108年5月16日~108年7月25日																																																																		
通複ST4機	108年5月22日~108年7月2日	南複GT3-1機	108年1月7日~108年3月15日																																																																		
南複GT3-2機	108年1月15日~108年3月21日	南複ST3機	108年2月8日~108年3月16日																																																																		
南複#4機	108年6月6日~108年8月10日	興複GT4-1機	107年12月28日~108年3月15日																																																																		
興複GT4-2機	107年12月14日~108年3月5日	興複GT4-3機	107年12月14日~108年3月1日																																																																		
興複ST4機	107年12月28日~108年2月11日	台中GT#2機	108年3月1日~108年5月16日																																																																		

	(3)柴油機組：			
	尖山#10機	107年12月3日~108年1月24日	尖山#11機	108年2月14日~108年4月1日
	尖山#12機	108年9月25日~108年11月14日	塔山#8機	108年10月2日~108年11月21日
	夏興#3機	108年11月4日~108年12月12日	夏興#6機	108年2月11日~108年3月18日
	麒麟#5機	108年3月18日~108年5月2日	南竿#11機	108年7月1日~108年8月17日
完成大修水力機組	谷關#1	108年3月20日~108年5月18日	德基#3	108年10月1日~108年12月10日
	天輪#4	108年10月1日~108年12月9日	觀二#3	107年11月21日~108年5月16日
	天埤#1	108年1月2日~108年1月31日	天埤#3	108年5月2日~108年5月25日
	烏來#1	108年10月14日~108年12月20日	桂山#2	107年11月1日~108年5月23日
	卓蘭#2	107年12月19日~108年4月13日	龍澗#2	107年12月3日~108年1月23日
	立霧#2	108年10月14日~108年11月19日	初英	108年3月6日~108年4月17日
	碧海	107年12月11日~108年1月31日	水簾	108年11月22日~108年12月27日
核能機組	(1)108年大修機組：			
	核一廠2號機：自106年6月12日起執行第28次燃料週期末大修工作，因燃料池滿致燃料棒無法退出，故機組維持大修停機狀態，該機組運轉執照於108年7月15日屆期，自108年7月16日起進入除役階段。			
	核二廠2號機：4月11日至5月24日解聯進行第25次燃料週期末大修，預定工期45天，實際工期43.66天，大修提前1.34天。			
	核三廠1號機：自108年10月15日至11月25日解聯進行第25次週期末機組大修，預定工期45天，實際工期41.7天，大修提前約3.3天。			
	核三廠2號機：自107年12月3日至108年1月11日解聯進行第24次燃料週期末大修，預定工期45天，實際工期39.47天，大修提前約5.5天。			

(2)108年機組停機事件：

核三廠1號機：4月23日解聯檢修自動測試插入線路(ATI)設備故障，於4月24日14:27機組併聯，後因發電機逆功率電驛故障動作致發電機跳脫解聯，續於4月25日機組再度併聯。

核三廠1號機：11月25日大修完成併聯後，於升載過程中發現發電機氫氣洩漏，為確保發電機安全及長期穩定運轉，於11月26日發電機解聯查修，至11月29日完成檢修與測試後，機組再度併聯。

## 2.輸配電業

(1)108年7月17日(星期三)最高瞬時負載37,383.4MW(14:07:49)，較歷史最高瞬時負載37,350.9MW(107年8月1日13:54:06)增加32.5MW；小時平均負載37,067.1MWH(14:00~15:00)，較歷史最高小時平均負載37,056.9MWH(107年8月1日14:00~15:00)增加10.2MWH。另日平均負載32,365.7MWH，較歷史最高32,359.8MWH(107年8月1日)增加5.9MWH，皆創歷年新高。

(2)因應「空氣品質嚴重惡化緊急防制辦法」，本公司與環保署106年10月30日會議結論，依據空氣品質監測網「空氣品質預報」(AQI)與即時監測值執行友善降載及自主降載，108年全年友善降載減排共736次：台中電廠297次、興達電廠361次、林口電廠26次及協和電廠52次；自主降載減排共447次：台中電廠165次、興達電廠204次、林口電廠39次、協和電廠38次及大林1次。

## 3.售電業

108年售電量較去年同期減少，其中電力用電減少主要係因全球經濟成長放緩、貿易需求降溫、國際原物料價格下跌及抑低製造業生產動能所致；電燈用電增加主要係因7、8月及10月均溫較去年同期提高，空調用電需求增加及民間消費成長所致。

## 二、發電業之業務報告

年報格式包含傳統發電業當年度之供電報告。

### (一)發電業之年度供電報告

主要揭露傳統發電業當年之供電情形及設備狀況，含裝置容量、發電量、發電設備運作情形（包含容量因數、可用率、最大出力值、熱耗率）、燃料耗用量、機組停機容量、空氣污染排放量，以及未來10年發電機組設置規劃等項目。

項目	內容	表單編號	頁碼
1. 裝置容量	當年各發電機組之裝置容量	2-1	p.7~9
2. 發電量	當年各發電機組之毛發電量、廠用電量、淨發電量、自用電量	2-2	p.10~14
3. 發電設備運作情形	當年各發電機組之發電設備容量因數、可用率、最大出力值，以及各發電機組之每度低熱值毛熱耗率（LHV Gross）	2-3	p.15~17
4. 燃料耗用量	當年之燃料煤、亞煙煤、燃料油、柴油、天然氣、廢棄物、沼氣、黑液、蔗渣用量	2-4	p.18~19
5. 機組停機容量	當年及預計下一年度各發電機組之停機事由、停機容量、停機期間	2-5	p.20~67
6. 發電機組之空氣污染排放量	當年各發電機組之硫氧化物、氮氧化物、粒狀污染物平均排放量	2-6	p.66~77
7. 未來10年發電機組設置規劃	未來10年所預計新增、除役、汰換之發電機組規劃及機組規格、性能填報	2-7	p.68~69

表2-1 裝置容量

108年度

能源別	電廠/發電站名稱	機組別	本年度 實績值(瓩)(A)	上年度 實績值(瓩)(B)	較上年同期增 減(%)	備註
抽蓄水力	大觀電廠	大觀(二)	1,000,000	1,000,000	0.00	
抽蓄水力	明潭電廠	明潭	1,602,000	1,602,000	0.00	
燃煤	林口電廠	#1	800,000	800,000	0.00	
燃煤	林口電廠	#2	800,000	800,000	0.00	
燃煤	林口電廠	#3	800,000	0	-	108/10/24高轉
燃煤	大林電廠	#1	800,000	800,000	0.00	
燃煤	大林電廠	#2	800,000	800,000	0.00	108/10/24高轉
燃煤	興達電廠	#1	500,000	500,000	0.00	
燃煤	興達電廠	#2	500,000	500,000	0.00	
燃煤	興達電廠	#3	550,000	550,000	0.00	
燃煤	興達電廠	#4	550,000	550,000	0.00	
燃煤	台中電廠	#1	550,000	550,000	0.00	
燃煤	台中電廠	#2	550,000	550,000	0.00	
燃煤	台中電廠	#3	550,000	550,000	0.00	
燃煤	台中電廠	#4	550,000	550,000	0.00	
燃煤	台中電廠	#5	550,000	550,000	0.00	
燃煤	台中電廠	#6	550,000	550,000	0.00	
燃煤	台中電廠	#7	550,000	550,000	0.00	
燃煤	台中電廠	#8	550,000	550,000	0.00	
燃煤	台中電廠	#9	550,000	550,000	0.00	
燃煤	台中電廠	#10	550,000	550,000	0.00	
燃油	協和電廠	#1	500,000	500,000	0.00	
燃油	協和電廠	#2	500,000	500,000	0.00	
燃油	協和電廠	#3	500,000	500,000	0.00	
燃油	協和電廠	#4	500,000	500,000	0.00	
燃油	協和電廠	珠山分廠	28,640	28,640	0.00	
燃油	尖山電廠	澎湖(尖山)	129,772	129,772	0.00	
燃油	塔山電廠	金門	113,292	90,992	24.51	#9、#10各11,150瓩試運轉中
燃油	台中電廠	台中GAS	280,000	280,000	0.00	
燃油	琉球電廠	#4	1,500	1,500	0.00	
燃油	綠島電廠	#1~#9	10,000	10,000	0.00	
燃油	蘭嶼電廠	#1~#6	6,000	6,000	0.00	
燃油	七美電廠	#1~#4	4,000	4,000	0.00	
燃油	望安電廠	#1~#4	4,000	4,000	0.00	
燃油	虎井電廠	#1~#2	600	600	0.00	
燃油	馬祖電廠	-	14,684	14,564	8.26	東引#6，1,120瓩，108/9/6高轉
燃氣	大林電廠	#5	500,000	500,000	0.00	
燃氣	大林電廠	#6	550,000	550,000	0.00	
燃氣	通霄電廠	#4	386,000	386,000	0.00	
燃氣	通霄電廠	#5	386,000	386,000	0.00	
燃氣	通霄電廠	#6	321,200	321,200	0.00	
燃氣	通霄電廠	#1	892,600	892,600	0.00	
燃氣	通霄電廠	#2	892,600	892,600	0.00	108/5/30高轉
燃氣	通霄電廠	#3	892,600	892,600	0.00	試運轉中
燃氣	南部電廠	#1	288,800	288,800	0.00	
燃氣	南部電廠	#2	288,800	288,800	0.00	
燃氣	南部電廠	#3	288,800	288,800	0.00	
燃氣	南部電廠	#4	251,400	251,400	0.00	
燃氣	興達電廠	#1	445,190	445,190	0.00	
燃氣	興達電廠	#2	445,190	445,190	0.00	
燃氣	興達電廠	#3	445,190	445,190	0.00	
燃氣	興達電廠	#4	445,190	445,190	0.00	
燃氣	興達電廠	#5	445,190	445,190	0.00	
燃氣	大潭電廠	#1	742,700	742,700	0.00	
燃氣	大潭電廠	#2	742,700	742,700	0.00	
燃氣	大潭電廠	#3	724,700	724,700	0.00	
燃氣	大潭電廠	#4	724,700	724,700	0.00	
燃氣	大潭電廠	#5	724,700	724,700	0.00	
燃氣	大潭電廠	#6	724,700	724,700	0.00	
燃氣	大潭電廠	#7	600,000	600,000	0.00	
核能	第二核能發電廠	#1	985,000	985,000	0.00	
核能	第二核能發電廠	#2	985,000	985,000	0.00	
核能	第三核能發電廠	#1	951,000	951,000	0.00	
核能	第三核能發電廠	#2	951,000	951,000	0.00	
慣常水力(自有)	桂山電廠	烏來	22,500	22,500	0.00	
慣常水力(自有)	桂山電廠	桂山	13,000	13,000	0.00	
慣常水力(自有)	桂山電廠	粗坑	5,000	5,000	0.00	
慣常水力(自有)	桂山電廠	軟橋	220	220	0.00	
慣常水力(自有)	卓蘭電廠	卓蘭	80,000	80,000	0.00	
慣常水力(自有)	大甲溪電廠	后里	950	950	0.00	
慣常水力(自有)	大甲溪電廠	德基	234,000	234,000	0.00	
慣常水力(自有)	大甲溪電廠	青山	368,000	368,000	0.00	
慣常水力(自有)	大甲溪電廠	谷關	217,800	217,800	0.00	
慣常水力(自有)	大甲溪電廠	天輪	195,000	195,000	0.00	
慣常水力(自有)	大甲溪電廠	馬鞍	133,470	133,470	0.00	



慣常水力(自有)	大甲溪電廠	社寮	945	945	0.00	
慣常水力(自有)	萬大電廠	萬大	55,700	55,700	0.00	
慣常水力(自有)	萬大電廠	松林	20,900	20,900	0.00	
慣常水力(自有)	大觀電廠	大觀(一)	110,000	110,000	0.00	
慣常水力(自有)	明潭電廠	水里	12,750	12,750	0.00	
慣常水力(自有)	明潭電廠	鉅工	43,500	43,500	0.00	
慣常水力(自有)	明潭電廠	濁水	3,607	3,607	0.00	
慣常水力(自有)	明潭電廠	北山	4,320	4,320	0.00	
慣常水力(自有)	高屏電廠	六龜#1~#2	4,500	4,500	0.00	
慣常水力(自有)	高屏電廠	竹門	2,670	2,670	0.00	
慣常水力(自有)	東部電廠	立霧	32,000	32,000	0.00	
慣常水力(自有)	東部電廠	龍溪	4,700	4,700	0.00	
慣常水力(自有)	東部電廠	龍澗	97,200	97,200	0.00	
慣常水力(自有)	東部電廠	水簾	9,500	9,500	0.00	
慣常水力(自有)	東部電廠	清水	7,000	7,000	0.00	
慣常水力(自有)	東部電廠	清流	4,200	4,200	0.00	
慣常水力(自有)	東部電廠	銅門	21,000	21,000	0.00	
慣常水力(自有)	東部電廠	榕樹	2,700	2,700	0.00	
慣常水力(自有)	東部電廠	初英	2,000	2,000	0.00	
慣常水力(自有)	東部電廠	溪口	2,700	2,700	0.00	
慣常水力(自有)	東部電廠	碧海	61,200	61,200	0.00	
慣常水力(自有)	蘭陽電廠	圓山	18,000	18,000	0.00	
慣常水力(自有)	蘭陽電廠	天埤	8,375	8,375	0.00	
慣常水力(自有)	東興電廠	#1~#2	800	800	0.00	
慣常水力(承攬)	桂山電廠	翡翠	70,000	70,000	0.00	
慣常水力(承攬)	石門電廠	義興	40,000	40,000	0.00	
慣常水力(承攬)	石門電廠	石門	90,000	90,000	0.00	
慣常水力(承攬)	曾文電廠	曾文	50,000	50,000	0.00	
慣常水力(承攬)	大甲溪電廠	后里示範	110	110	0.00	
風力	石門風力發電站	#1~#4	3,960	3,960	0.00	因颱風損毀倒塌，經調整後總機組數由6部減為4部
風力	林口風力發電站	#4~#6	6,000	6,000	0.00	
風力	蘆竹風力發電站	#1~#8	7,200	7,200	0.00	
風力	觀園風力發電站	#1~#20	30,000	30,000	0.00	
風力	大潭風力發電站	#1~#3	4,500	4,500	0.00	
風力	大潭風力發電站	#6、#7	4,600	4,600	0.00	
風力	大潭風力發電站	#4、#5、#8	6,000	6,000	0.00	
風力	新竹香山風力發電站	#1~#6	12,000	12,000	0.00	
風力	台中港區風力發電站	#5~#18	36,000	36,000	0.00	因颱風損毀倒塌，經調整後總機組數由18部減為14部
風力	台中電廠風力發電站	#4	6,000	6,000	0.00	因颱風造成台中港風機損毀，從台中電廠移出3部機組至台中港，因此總機組數由4部減為1部
風力	彰工風力發電站	#1~#35	71,200	71,200	0.00	#32-35試運轉中，合計9,200瓩
風力	彰化王功風力發電站	#1~#10	23,000	23,000	0.00	
風力	彰化永興發電站	#1~#4	9,200	0	-	#1~#4試運轉中，合計9,200瓩
風力	雲林麥寮風力發電站	#1~#23	46,000	46,000	0.00	
風力	雲林四湖風力發電站	#1~#14	28,000	28,000	0.00	
風力	恆春風力發電站	#1~#3	4,500	4,500	0.00	
風力	中屯風力發電站	#1~#8	4,800	4,800	0.00	
風力	澎湖湖西風力發電站	#1~#6	5,400	5,400	0.00	
風力	金沙風力發電站	#1~#2	4,000	4,000	0.00	
太陽能	大潭發電廠太陽光電發電站	大潭1、2生水池	651	651	0.00	
太陽能	台中電廠太陽光電發電站	台中DE生水池	1,509	1,509	0.00	
太陽能	台中電廠太陽光電發電站	台中BC生水池	614	614	0.00	
太陽能	台中龍井太陽光電站	龍井一期一標	2,002	2,002	0.00	
太陽能	台中龍井太陽光電站	龍井一期二標	1,764	1,764	0.00	
太陽能	台中龍井太陽光電站	龍井二期	2,720	2,720	0.00	
太陽能	永安鹽灘地太陽光電發電站	永安鹽灘地	4,637	4,637	0.00	
太陽能	興達發電廠太陽光電發電站	興達3456生水池	953	953	0.00	
太陽能	興達發電廠太陽光電發電站	興達12生水池	614	614	0.00	
太陽能	興達發電廠太陽光電發電站	興達SCR	60	60	0.00	
太陽能	核三廠太陽光電發電站	核三廠生水池區	1,210	1,210	0.00	
太陽能	核三廠太陽光電發電站	核三廠車棚區	249	249	0.00	
太陽能	澎湖七美太陽光電發電站	澎湖七美1期	155	155	0.00	
太陽能	澎湖七美太陽光電發電站	澎湖七美2期	200	200	0.00	108/7/2商轉
太陽能	金門金沙太陽光電站	金門金沙太陽能	528	528	0.00	
太陽能	中大D/S	中大D/S	40	40	0.00	
太陽能	后里E/S	后里E/S	91	91	0.00	
太陽能	中部儲運中心	中部儲運中心	92	92	0.00	
太陽能	東勢新伯公	東勢新伯公	116	116	0.00	
太陽能	卓蘭會館	卓蘭會館	42	42	0.00	
太陽能	嘉義民雄	嘉義民雄	60	60	0.00	
太陽能	路北E/S	路北E/S	60	60	0.00	
太陽能	澎湖尖山	澎湖尖山	71	71	0.00	
太陽能	龍潭E/S	龍潭E/S	162	162	0.00	108/4/26商轉
太陽能	竹工E/S	竹工E/S	228	228	0.00	108/4/26商轉
太陽能	中科E/S	中科E/S	198	198	0.00	108/4/26商轉

太陽能	彰林E/S	彰林E/S	258	258	0.00	108/4/26商轉
太陽能	台南七股	台南七股	1,800	1,800	0.00	試運轉中
太陽能	高雄E/S	高雄E/S	380	380	0.00	108/7/16商轉
太陽能	燕巢倉庫	燕巢倉庫	498	498	0.00	108/7/16商轉
太陽能	大潭發電廠太陽光電發電站	大潭發電廠GIS 廠房	710	710	0.00	試運轉中
太陽能	北部儲運中心	北部儲運中心	908	908	0.00	試運轉中
太陽能	彰化彰濱	彰化彰濱	99,999	99,999	0.00	試運轉中
火力(燃煤)小計			11,600,000	10,800,000	7.41	
火力(燃油)小計			2,592,488	2,570,068	0.87	
火力(燃氣)小計			13,148,950	13,148,950	0.00	
核能小計			3,872,000	3,872,000	0.00	
水力小計			4,652,317	4,652,317	0.00	
風力小計			312,360	303,160	3.03	
太陽光電小計			123,577	123,577	0.00	
總合計			36,301,692	35,470,072	2.34	

表2-2 發電量

108年度

能源別	電廠名稱	機組別	毛發電量(度)	上年度毛發電量(度)	毛發電量年度差異比較(%)	廠用電量(度)	上年度廠用電量(度)	廠用電量年度差異比較(%)	淨發電量(度)	上年度淨發電量(度)	淨發電量年度差異比較(%)	自用電量(度)	上年度自用電量(度)	自用電量年度差異比較(%)	備註
燃煤	林口電廠	#1	6,527,860,600	5,831,770,200	11.94	375,136,596	313,280,064	19.74	6,152,724,004	5,518,490,136	11.49				
燃煤	林口電廠	#2	5,208,488,666	6,398,385,689	-18.60	280,970,809	324,933,698	-13.53	4,927,517,857	6,073,451,991	-18.87				
燃煤	林口電廠	#3	3,884,688,300	-	-	198,321,459	-	0.00	3,686,366,841	-	0.00				108/10商轉
燃煤	大林電廠	#1	5,762,430,940	5,086,902,000	13.28	303,367,526	271,815,782	11.61	5,459,063,414	4,815,086,218	13.37				
燃煤	大林電廠	#2	6,571,939,623	3,649,065,000	80.10	324,773,682	182,200,103	78.25	6,247,165,941	3,466,864,897	80.20				108/10商轉
燃煤	興達電廠	#1	2,813,316,000	3,028,674,000	-7.11	172,789,000	183,757,800	-5.97	2,640,527,000	2,844,916,200	-7.18				
燃煤	興達電廠	#2	3,443,048,400	3,723,918,000	-7.54	202,478,800	215,182,300	-5.90	3,240,569,600	3,508,735,700	-7.64				
燃煤	興達電廠	#3	3,431,572,100	3,485,029,900	-1.53	194,944,800	181,808,600	7.23	3,236,627,300	3,303,221,300	-2.02				
燃煤	興達電廠	#4	2,912,929,800	4,343,718,500	-32.94	162,591,000	221,774,300	-26.69	2,750,338,800	4,121,944,200	-33.28				
燃煤	台中電廠	#1	3,700,703,000	3,332,951,000	11.03	210,328,600	189,407,200	11.05	3,490,374,400	3,143,543,800	11.03				
燃煤	台中電廠	#2	2,837,952,000	3,070,984,000	-7.59	164,050,700	159,270,500	3.00	2,673,901,300	2,911,713,500	-8.17				
燃煤	台中電廠	#3	1,609,772,000	4,387,040,000	-63.31	96,727,000	225,128,200	-57.03	1,513,045,000	4,161,911,800	-63.65				
燃煤	台中電廠	#4	1,326,216,000	3,884,505,000	-65.86	66,094,600	202,836,100	-67.41	1,260,121,400	3,681,668,900	-65.77				
燃煤	台中電廠	#5	3,562,400,000	4,555,628,000	-21.80	185,331,000	230,568,400	-19.62	3,377,069,000	4,325,059,600	-21.92				
燃煤	台中電廠	#6	3,590,506,000	4,469,320,000	-19.66	177,275,200	213,265,200	-16.88	3,413,230,800	4,256,054,800	-19.80				
燃煤	台中電廠	#7	3,708,581,000	3,774,558,000	-1.75	194,702,900	188,418,400	3.34	3,513,878,100	3,586,139,600	-2.02				
燃煤	台中電廠	#8	3,817,248,000	3,604,640,000	5.90	195,211,500	181,224,500	7.72	3,622,036,500	3,423,415,500	5.80				
燃煤	台中電廠	#9	3,103,958,000	4,488,662,000	-30.85	156,966,800	230,069,800	-31.77	2,946,991,200	4,258,592,200	-30.80				
燃煤	台中電廠	#10	3,506,955,000	3,678,785,000	-4.67	186,143,100	178,787,500	4.11	3,320,811,900	3,499,997,500	-5.12				
燃油	協和電廠	#1	482,794,200	1,362,765,000	-64.57	21,654,000	51,895,500	-58.27	461,140,200	1,310,869,500	-64.82				108/12/31除役
燃油	協和電廠	#2	507,558,000	2,138,851,000	-76.27	23,015,000	78,345,900	-70.62	484,543,000	2,060,505,100	-76.48				108/12/31除役
燃油	協和電廠	#3	1,432,787,000	1,206,444,000	18.76	48,722,000	43,214,200	12.75	1,384,065,000	1,163,229,800	18.98				
燃油	協和電廠	#4	1,263,681,000	1,160,740,000	8.87	40,362,800	38,339,700	5.28	1,223,318,200	1,122,400,300	8.99				
燃油	協和電廠	珠山分廠	61,400,346	59,239,587	3.65	8,049,793	8,274,260	-2.71	53,350,553	50,965,327	4.68				
燃油	尖山電廠	澎湖(尖山)	417,326,336	403,515,900	3.42	20,189,592	19,892,124	1.50	397,136,744	383,623,776	3.52				
燃油	塔山電廠	金門	311,370,154	308,711,894	0.86	18,145,858	17,964,810	1.01	293,224,296	290,747,084	0.85				
燃油	台中電廠	台中GAS	4,551,200	37,291,400	-87.80	21,300	148,200	-85.63	4,529,900	37,143,200	-87.80				
燃油	琉球電廠	#4	24,915	17,960	38.72	0	0	0.00	24,915	17,960	38.72				
燃油	綠島電廠	#1-#9	19,775,454	18,559,490	6.55	830,331	955,275	-13.08	18,945,123	17,604,215	7.62				
燃油	蘭嶼電廠	#1-#6	18,119,322	17,148,930	5.66	1,040,200	1,038,496	0.16	17,079,122	16,110,434	6.01				
燃油	七美電廠	#1-#4	7,911,419	7,602,249	4.07	372,168	373,808	-0.44	7,539,251	7,228,441	4.30				
燃油	望安電廠	#1-#4	7,978,959	7,914,064	0.82	350,360	348,176	0.63	7,628,599	7,565,888	0.83				
燃油	虎井電廠	#1-#2	1,276,129	1,308,336	-2.46	53,877	54,003	-0.23	1,222,252	1,254,333	-2.56				
燃油	東引電廠	#1-#6	14,584,992	14,134,173	3.19	930,718	761,447	22.23	13,654,274	13,372,726	2.11				
燃油	西莒電廠	#3-#7	6,727,900	6,392,942	5.24	606,196	653,026	-7.17	6,121,704	5,739,916	6.65				
燃氣	大林電廠	#5	1,770,050,000	2,538,615,000	-30.27	76,660,100	81,161,600	-5.55	1,693,389,900	2,457,453,400	-31.09				
燃氣	大林電廠	#6	1,980,948,000	3,684,633,000	-46.24	58,023,900	91,095,000	-36.30	1,922,924,100	3,593,538,000	-46.49				
燃氣	通霄電廠	#4	1,236,591,000	2,514,583,000	-50.82	24,527,100	40,979,500	-40.15	1,212,063,900	2,473,603,500	-51.00				
燃氣	通霄電廠	#5	1,021,026,000	2,087,904,000	-51.10	24,074,300	38,884,400	-38.09	996,951,700	2,049,019,600	-51.34				
燃氣	通霄電廠	#6	1,197,950,000	2,222,700,000	-46.10	28,650,400	38,840,200	-26.24	1,169,299,600	2,183,859,800	-46.46				
燃氣	通霄電廠	#1	2,957,180,000	5,646,038,000	-47.62	80,683,700	112,228,000	-28.11	2,876,496,300	5,533,810,000	-48.02				
燃氣	通霄電廠	#2	4,614,299,000	1,846,333,000	149.92	99,290,000	35,956,200	176.14	4,515,009,000	1,810,376,800	149.40				
燃氣	通霄電廠	#3	4,523,454,000	975,871,000	363.53	97,423,300	18,110,700	437.93	4,426,030,700	957,760,300	362.12				
燃氣	南部電廠	#1	2,299,439,100	1,811,833,000	26.91	40,257,100	32,720,300	23.03	2,259,182,000	1,779,112,700	26.98				
燃氣	南部電廠	#2	2,041,780,000	2,166,890,000	-5.77	41,059,100	41,365,080	-0.74	2,000,720,900	2,125,524,920	-5.87				
燃氣	南部電廠	#3	1,684,978,000	2,030,539,000	-17.02	32,419,700	40,004,300	-18.96	1,652,558,300	1,990,534,700	-16.98				
燃氣	南部電廠	#4	1,482,918,000	1,944,149,000	-23.72	23,946,700	30,531,800	-21.57	1,458,971,300	1,913,617,200	-23.76				
燃氣	興達電廠	#1	2,889,276,700	3,154,815,600	-8.42	55,908,538	59,767,424	-6.46	2,833,368,162	3,095,048,176	-8.45				
燃氣	興達電廠	#2	3,428,109,500	2,286,243,400	49.95	58,883,543	42,719,931	37.84	3,369,225,957	2,243,523,469	50.18				
燃氣	興達電廠	#3	2,945,673,100	2,478,393,400	18.85	57,582,373	48,452,734	18.84	2,888,090,727	2,429,940,666	18.85				
燃氣	興達電廠	#4	2,475,351,300	2,961,862,400	-16.43	44,782,853	53,767,787	-16.71	2,430,568,447	2,908,094,613	-16.42				
燃氣	興達電廠	#5	2,880,745,000	3,059,188,700	-5.83	55,393,828	55,566,271	-0.31	2,825,351,172	3,003,622,429	-5.94				
燃氣	大潭電廠	#1	5,301,535,354	4,471,325,743	18.57	105,996,352	96,929,045	9.35	5,195,539,002	4,374,396,698	18.77				
燃氣	大潭電廠	#2	4,161,426,454	4,652,395,573	-10.55	88,826,034	97,218,594	-8.63	4,072,600,420	4,555,176,979	-10.59				
燃氣	大潭電廠	#3	5,080,569,602	4,426,206,619	14.78	103,179,127	84,057,830	22.75	4,977,390,475	4,342,148,789	14.63				
燃氣	大潭電廠	#4	4,585,173,644	4,099,294,514	11.85	83,520,368	77,981,494	7.10	4,501,653,276	4,021,313,020	11.94				
燃氣	大潭電廠	#5	4,372,170,914	5,195,158,165	-15.84	86,992,788	101,288,434	-14.11	4,285,178,126	5,093,869,731	-15.88				
燃氣	大潭電廠	#6	4,732,623,265	4,071,483,077	16.24	94,489,377	79,257,279	19.22	4,638,133,888	3,992,225,798	16.18				
燃氣	大潭電廠	#7	524,963,177	1,988,008,388	-73.59	3,109,193	11,139,980	-72.09	521,853,984	1,976,868,408	-73.60				
抽蓄水力	大觀電廠	大觀(二)	993,491,000	1,087,321,000	-8.63	4,353,984	4,181,711	4.12	989,137,016	1,083,139,289	-8.68				
抽蓄水力	明潭電廠	明潭	2,214,610,000	2,283,453,000	-3.01	8,026,637	7,822,151	2.61	2,206,583,363	2,275,630,849	-3.03				
慣常水力(自有)	桂山電廠	烏來	98,760,908	104,492,900	-5.49	151,734	141,752	7.04	98,609,174	104,351,148	-5.50				

慣常水力(自有)	桂山電廠	桂山	75,312,242	69,258,580	8.74	302,136	235,564	28.26	75,010,106	69,023,016	8.67			
慣常水力(自有)	桂山電廠	粗坑	21,571,159	23,360,928	-7.66	56,452	57,852	-2.42	21,514,707	23,303,076	-7.67			
慣常水力(自有)	桂山電廠	軟橋	838,101	903,773	-7.27	22,705	22,056	2.94	815,396	881,717	-7.52			
慣常水力(自有)	卓蘭電廠	卓蘭	262,972,450	209,124,834	25.75	1,309,101	1,140,724	14.76	261,663,349	207,984,110	25.81			
慣常水力(自有)	大甲溪電廠	后里	4,788,200	4,513,100	6.10	63,446	67,067	-5.40	4,724,754	4,446,033	6.27			
慣常水力(自有)	大甲溪電廠	德基	330,102,000	219,861,000	50.14	1,093,187	863,523	26.60	329,008,813	218,997,477	50.23			
慣常水力(自有)	大甲溪電廠	青山	572,742,368	346,267,776	65.40	2,198,024	2,281,452	-3.66	570,544,344	343,986,324	65.86			
慣常水力(自有)	大甲溪電廠	谷關	582,714,800	380,954,100	52.96	1,147,953	980,468	17.08	581,566,847	379,973,632	53.05			
慣常水力(自有)	大甲溪電廠	天輪	536,292,000	343,969,000	55.91	1,518,095	1,529,250	-0.73	534,773,905	342,439,750	56.17			
慣常水力(自有)	大甲溪電廠	馬鞍	424,575,000	304,559,000	39.41	1,432,134	1,181,704	21.19	423,142,866	303,377,296	39.48			
慣常水力(自有)	大甲溪電廠	社寮	1,994,472	2,702,250	-26.19	37,950	47,632	-20.33	1,956,522	2,654,618	-26.30			
慣常水力(自有)	萬大電廠	萬大	168,046,237	105,806,749	58.82	489,055	363,655	34.48	167,557,182	105,443,094	58.91			
慣常水力(自有)	萬大電廠	松林	53,181,000	43,014,280	23.64	392,854	362,284	8.44	52,788,146	42,651,996	23.76			
慣常水力(自有)	大觀電廠	大觀(一)	322,989,000	358,541,000	-10.88	571,966	529,975	-2.78	322,417,034	358,011,025	-9.94			
慣常水力(自有)	明潭電廠	水里	18,839,640	18,615,408	1.20	29,640	31,510	-5.93	18,810,000	18,583,898	1.22			
慣常水力(自有)	明潭電廠	鉅工	124,590,521	137,940,900	-9.68	395,183	403,000	-1.94	124,195,338	137,537,900	-9.70			
慣常水力(自有)	明潭電廠	濁水	9,151,480	11,803,399	-22.47	229,989	229,870	0.05	8,921,491	11,573,529	-22.91			
慣常水力(自有)	明潭電廠	北山	26,372,389	24,935,180	5.76	58,068	52,392	10.83	26,314,321	24,882,788	5.75			
慣常水力(自有)	高屏電廠	六龜	26,104,670	25,273,371	3.29	166,359	142,826	16.48	25,938,311	25,130,545	3.21			
慣常水力(自有)	高屏電廠	竹門	14,800,730	14,117,473	4.84	291,500	261,742	11.37	14,509,230	13,855,731	4.72			
慣常水力(自有)	東部電廠	立霧	129,173,453	80,445,200	60.57	262,990	218,706	20.25	128,910,463	80,226,494	60.68			
慣常水力(自有)	東部電廠	龍溪	25,837,801	23,933,250	7.96	67,124	52,810	27.10	25,770,677	23,880,440	7.92			
慣常水力(自有)	東部電廠	龍澗	196,863,230	135,301,902	45.50	8,519,857	7,207,879	18.20	188,343,373	128,094,023	47.04			
慣常水力(自有)	東部電廠	水簾	50,172,181	50,545,772	-0.74	539,289	640,711	-15.83	49,632,892	49,905,061	-0.55			
慣常水力(自有)	東部電廠	清水	34,833,000	34,712,200	0.35	174,764	202,741	-13.80	34,658,236	34,509,459	0.43			
慣常水力(自有)	東部電廠	清流	22,864,000	24,103,500	-5.14	94,152	94,912	-0.80	22,769,848	24,008,588	-5.16			
慣常水力(自有)	東部電廠	銅門	121,016,800	122,842,500	-1.49	245,216	229,659	6.77	120,771,584	122,612,841	-1.50			
慣常水力(自有)	東部電廠	榕樹	16,717,994	15,982,400	4.60	45,825	42,211	8.56	16,672,169	15,940,189	4.59			
慣常水力(自有)	東部電廠	初英	12,907,700	13,700,200	-5.78	58,269	64,805	-10.09	12,849,431	13,635,395	-5.76			
慣常水力(自有)	東部電廠	溪口	10,662,500	13,247,101	-19.51	78,913	81,691	-3.40	10,583,587	13,165,410	-19.61			
慣常水力(自有)	東部電廠	碧海	195,519,547	179,250,412	9.08	1,115,869	1,141,424	-2.24	194,403,678	178,108,988	9.15			
慣常水力(自有)	蘭陽電廠	圓山	97,446,300	83,102,300	17.26	45,200	50,900	-11.20	97,401,100	83,051,400	17.28			
慣常水力(自有)	蘭陽電廠	天埤	55,182,100	49,002,500	12.61	124,700	116,100	7.41	55,057,400	48,886,400	12.62			
慣常水力(自有)	東興電廠	#1~#2	686,880	359,456	91.09	24,951	18,557	34.46	661,929	340,899	94.17			
慣常水力(承攬)	桂山電廠	翡翠	210,020,500	211,869,750	-0.87	-	-	-	210,020,500	211,869,750	-0.87			
慣常水力(承攬)	石門電廠	義興	188,372,781	195,886,453	-3.84	217,181	200,753	8.18	188,155,600	195,685,700	-3.85			
慣常水力(承攬)	石門電廠	石門	171,392,000	163,101,000	5.08	458,550	478,510	-4.17	170,933,450	162,622,490	5.11			
慣常水力(承攬)	曾文電廠	曾文	199,942,000	186,326,000	7.31	363,200	358,500	1.31	199,578,800	185,967,500	7.32			
慣常水力(承攬)	大甲溪電廠	后里示範	390,930	430,091	-9.11	-	209	-100.00	390,930	429,882	-9.06			
風力	石門風力發電站	#1	641,245	604,537	6.07									
風力	石門風力發電站	#2	1,986,735	1,605,980	23.71									
風力	石門風力發電站	#3	1,852,780	1,781,348	4.01	207,484	144,595	43.49	5,777,755	5,325,836	8.49			石門#1~4電表共用
風力	石門風力發電站	#4	1,504,479	1,478,566	1.75									
風力	林口風力發電站	#4	5,919,675	5,676,881	4.28									
風力	林口風力發電站	#5	4,122,884	5,137,234	-19.75	622,515	400,006	55.63	15,294,959	15,816,119	-3.30			林口#4~6電表共用
風力	林口風力發電站	#6	5,874,915	5,402,010	8.75									
風力	蘆竹風力發電站	#1	1,995,835	2,265,932	-11.92									
風力	蘆竹風力發電站	#2	1,946,651	2,235,309	-12.91									
風力	蘆竹風力發電站	#3	2,145,097	2,250,794	-4.70									
風力	蘆竹風力發電站	#4	2,024,115	2,048,401	-1.19									
風力	蘆竹風力發電站	#5	2,083,410	2,363,962	-11.87	692,933	605,022	14.53	16,118,115	17,532,332	-8.07			蘆竹#1~8電表共用
風力	蘆竹風力發電站	#6	2,187,381	2,365,072	-7.51									
風力	蘆竹風力發電站	#7	2,225,778	2,125,084	4.74									
風力	蘆竹風力發電站	#8	2,202,781	2,482,800	-11.28									
風力	觀園風力發電站	#1	5,448,488	5,005,139	8.86									
風力	觀園風力發電站	#2	5,279,754	4,702,874	12.27									
風力	觀園風力發電站	#3	3,202,775	4,494,792	-28.74									
風力	觀園風力發電站	#4	5,151,456	4,467,169	15.32									
風力	觀園風力發電站	#5	4,729,279	4,739,642	-0.22									
風力	觀園風力發電站	#6	5,028,627	5,345,661	-5.93									
風力	觀園風力發電站	#7	4,862,574	4,928,607	-1.34									
風力	觀園風力發電站	#8	4,946,307	4,665,021	6.03									
風力	觀園風力發電站	#9	5,781,580	4,847,299	19.27									
風力	觀園風力發電站	#10	5,742,464	5,036,955	14.01									
風力	觀園風力發電站	#11	5,642,379	5,069,392	11.30	3,195,496	2,277,360	40.32	100,136,093	95,094,986	5.30			觀園#1~20電表共用
風力	觀園風力發電站	#12	5,844,685	5,386,798	8.50									
風力	觀園風力發電站	#13	5,349,436	4,987,107	7.27									









表2-3 發電設備運作情形

108年度

能源別	電廠名稱	機組別	容量因數(%)	上年度容量因數(%)	容量因數年度差異比較(%)	可用率(%)	上年度可用率(%)	可用率年度差異比較(%)	最大出力值(%)	上年度最大出力(%)	最大出力年度差異比較(%)	低熱值毛熱耗率(千卡/度)(LHV Gross)	上年度低熱值毛熱耗率(%)	低熱值毛熱耗率年度差異比較(%)	備註
燃煤	林口電廠	#1	93.15	83.22	11.94	98.35	85.35	15.24	104.80	106.26	-1.38	1,945.01	1,945.00	0.00	
燃煤	林口電廠	#2	74.32	91.30	-18.60	74.77	93.63	-20.15	105.05	106.34	-1.21	1,943.79	1,937.98	0.30	
燃煤	林口電廠	#3	63.32	0.00	0.00	69.41	0.00	0.00	109.73	0.00	0.00	1,737.67	0.00	0.00	108/10商轉
燃煤	大林電廠	#1	82.23	72.59	13.28	82.51	82.01	0.61	105.13	110.13	-4.54	1,918.20	1,958.61	-2.06	107/2商轉
燃煤	大林電廠	#2	93.78	72.59	29.19	94.55	0.00	0.00	100.77	100.50	0.27	1,920.90	1,953.82	-1.68	108/10商轉
燃煤	興達電廠	#1	64.23	69.15	-7.11	97.60	76.66	27.32	102.96	101.64	1.30	2,172.49	2,170.13	0.11	
燃煤	興達電廠	#2	78.61	85.02	-7.54	97.84	98.19	-0.35	104.28	101.64	2.60	2,197.81	2,183.15	0.67	
燃煤	興達電廠	#3	71.22	72.33	-1.53	86.08	76.21	12.96	103.40	103.40	0.00	2,143.06	2,121.62	1.01	
燃煤	興達電廠	#4	60.46	90.16	-32.94	81.83	99.30	-17.60	103.40	103.40	0.00	2,126.05	2,130.09	-0.19	
燃煤	台中電廠	#1	76.81	69.18	11.03	94.91	74.64	27.17	104.00	102.91	1.06	2,180.00	2,163.14	0.78	
燃煤	台中電廠	#2	58.90	63.74	-7.59	73.75	66.57	10.78	101.27	102.55	-1.24	2,163.78	2,156.07	0.36	
燃煤	台中電廠	#3	33.41	91.06	-63.31	46.63	96.38	-51.62	101.45	102.36	-0.89	2,175.52	2,158.70	0.78	
燃煤	台中電廠	#4	27.53	80.62	-65.86	55.82	85.38	-34.62	100.91	103.64	-2.63	2,154.48	2,153.18	0.06	
燃煤	台中電廠	#5	73.94	94.55	-21.80	77.15	99.21	-22.24	101.82	101.45	0.36	2,150.31	2,150.63	-0.01	
燃煤	台中電廠	#6	74.52	92.76	-19.66	90.31	97.46	-7.34	100.55	100.18	0.36	2,164.61	2,157.71	0.32	
燃煤	台中電廠	#7	76.97	78.34	-1.75	86.23	81.58	5.70	102.73	101.27	1.44	2,154.88	2,156.40	-0.07	
燃煤	台中電廠	#8	79.23	74.82	5.90	97.06	77.31	25.54	101.45	101.82	-0.36	2,161.14	2,159.53	0.07	
燃煤	台中電廠	#9	64.42	93.16	-30.85	80.14	99.54	-19.49	103.45	101.09	2.34	2,157.50	2,155.28	0.10	
燃煤	台中電廠	#10	72.79	76.36	-4.67	84.11	80.42	4.58	104.73	100.55	4.16	2,151.31	2,164.19	-0.60	
燃油	協和電廠	#1	11.02	31.11	-64.57	96.27	85.34	12.80	62.00	81.80	-24.21	2,375.87	2,271.64	4.59	
燃油	協和電廠	#2	11.59	48.83	-76.27	94.09	98.12	-4.10	80.79	96.20	-16.02	2,305.12	2,200.34	4.76	
燃油	協和電廠	#3	32.71	27.54	18.76	97.56	80.87	20.63	96.12	100.28	-4.14	2,457.01	2,471.91	-0.60	
燃油	協和電廠	#4	28.85	26.50	8.87	87.88	91.54	-4.00	88.51	96.67	-8.44	2,451.66	2,519.55	-2.69	
燃油	離島電廠	珠山分廠	23.26	27.88	-16.60	89.90	86.71	3.68	48.08	57.05	-15.73	2,381.36	2,329.30	2.24	
燃油	離島電廠	澎湖(尖山)	36.71	35.50	3.42	93.37	94.14	-0.82	66.19	63.34	4.50	2,057.75	2,050.43	0.36	
燃油	離島電廠	金門(塔山)	31.37	38.73	-18.99	84.32	86.49	-2.51	73.42	66.98	9.60	2,139.60	2,140.80	-0.06	
燃油	台中電廠	台中GAS	0.19	1.52	-87.80	87.27	92.21	-5.36	43.21	26.07	65.75	3,340.74	3,208.50	4.12	
燃氣	大林電廠	#5	40.41	57.96	-30.27	77.10	83.58	-7.75	100.00	98.80	1.21	2,344.14	2,244.43	4.44	
燃氣	大林電廠	#6	41.12	76.48	-46.24	70.63	96.19	-26.57	102.91	100.91	1.98	2,212.13	2,154.27	2.69	
燃氣	通霄電廠	#4	36.57	74.37	-50.82	80.63	97.05	-16.92	104.92	105.44	-0.49	1,863.55	1,820.53	2.36	
燃氣	通霄電廠	#5	30.20	61.75	-51.10	96.90	78.01	24.21	104.40	127.20	-17.92	1,811.90	1,785.37	1.49	
燃氣	通霄電廠	#6	42.58	79.00	-46.10	79.64	97.10	-17.98	105.85	112.08	-5.56	1,767.13	1,717.37	2.90	
燃氣	通霄電廠	#1	37.82	72.21	-47.62	71.09	90.22	-21.21	104.97	168.05	-37.53	1,511.37	1,429.07	5.76	
燃氣	通霄電廠	#2	59.01	46.82	26.03	96.72	0.00	0.00	0.00	50.16	-100.00	1,478.25	1,477.53	0.05	108/5商轉
燃氣	通霄電廠	#3	57.85	44.14	31.07	0.00	0.00	0.00	0.00		0.00	1,437.86	1,504.74	-4.44	107/8開始併聯試運轉
燃氣	南部電廠	#1	90.89	71.62	26.91	96.68	81.68	18.36	113.92	112.88	0.92	1,745.85	1,730.61	0.88	
燃氣	南部電廠	#2	80.71	85.65	-5.77	93.32	97.80	-4.59	113.57	110.46	2.82	1,726.80	1,702.82	1.41	
燃氣	南部電廠	#3	66.60	80.26	-17.02	81.24	99.14	-18.05	112.53	102.49	9.80	1,753.81	1,845.87	-4.99	
燃氣	南部電廠	#4	67.34	88.28	-23.72	71.09	90.88	-21.78	110.98	110.18	0.72	1,566.42	1,602.99	-2.28	
燃氣	興達電廠	#1	74.09	80.90	-8.42	94.97	98.80	-3.87	102.04	105.42	-3.21	1,790.14	1,786.96	0.18	
燃氣	興達電廠	#2	87.90	58.62	49.95	97.83	78.13	25.22	100.70	98.32	2.42	1,718.23	1,738.24	-1.15	
燃氣	興達電廠	#3	75.53	63.55	18.85	97.54	81.36	19.89	100.92	98.93	2.01	1,783.57	1,756.68	1.53	
燃氣	興達電廠	#4	63.47	75.95	-16.43	82.40	94.33	-12.65	96.09	99.32	-3.25	1,765.09	1,760.19	0.28	
燃氣	興達電廠	#5	73.87	78.44	-5.83	94.01	95.69	-1.75	101.28	102.02	-0.72	1,750.13	1,744.37	0.33	
燃氣	大潭電廠	#1	81.49	68.73	18.57	93.04	84.09	10.63	108.59	108.84	-0.23	1,606.26	1,608.82	-0.16	
燃氣	大潭電廠	#2	63.96	71.51	-10.55	79.62	89.66	-11.20	109.54	106.16	3.18	1,622.90	1,620.55	0.15	
燃氣	大潭電廠	#3	80.03	69.72	14.78	94.24	84.65	11.33	104.10	106.59	-2.34	1,556.96	1,555.76	0.08	
燃氣	大潭電廠	#4	72.23	64.57	11.85	89.40	78.70	13.59	102.33	102.42	-0.09	1,543.50	1,551.94	-0.54	
燃氣	大潭電廠	#5	68.87	81.83	-15.84	85.33	97.16	-12.18	100.38	102.53	-2.10	1,566.70	1,548.72	1.16	
燃氣	大潭電廠	#6	74.55	64.13	16.24	94.54	81.96	15.35	98.66	105.27	-6.28	1,564.67	1,553.85	0.70	
燃氣	大潭電廠	#7	9.99	37.82	-73.59	83.12	70.36	18.13	110.01	107.52	2.32	2,232.23	2,141.18	4.25	107/3商轉
燃油	琉球電廠	#4	0.19	0.14	38.72	100.00	100.00	0.00	57.73	58.67	-1.60	-	-	-	
燃油	離島電廠	#1-#9	22.57	21.19	6.55	65.74	81.48	-19.32	54.47	47.70	14.19	2,208.00	2,181.00	1.24	
燃油	離島電廠	#1-#6	34.47	32.63	5.66	93.06	83.33	11.68	71.52	62.52	14.40	2,261.00	2,202.00	2.68	
燃油	七美電廠	#1-#4	22.58	21.70	4.07	96.84	87.95	10.11	40.48	38.50	5.14	2,325.00	2,305.00	0.87	
燃油	望安電廠	#1-#4	22.77	22.59	0.82	95.71	96.07	-0.37	38.90	38.70	0.52	2,267.00	2,284.00	-0.74	
燃油	虎井電廠	#1-#2	24.28	24.89	-2.46	96.10	96.79	-0.71	38.67	38.67	0.00	2,489.00	2,476.00	0.53	
燃油	東引電廠	#1-#6	22.13	21.78	1.63	60.99	63.90	-4.55	67.01	58.19	15.16	2,381.00	2,057.00	15.75	
燃油	西莒電廠	#3-#7	14.62	13.87	5.36	89.37	91.45	-2.27	22.32	23.95	-6.81	2,815.00	2,598.00	8.35	
核能	第二核能發電廠	#1	102.32	86.64	18.1	100	85.46	17.01	104.26	104.47	-0.19	-	-	-	
核能	第二核能發電廠	#2	89.55	55.86	60.32	88.03	56.62	55.48	104.47	104.06	0.39	-	-	-	108/04/11-108/05/24 大修
核能	第三核能發電廠	#1	89.06	89.97	-1.01	87.38	87.7	-0.36	104.2	104.14	0.06	-	-	-	108/10/15-108/11/25 大修
核能	第三核能發電廠	#2	100.21	94.68	5.84	97.11	92.07	5.47	104.47	104.21	0.24	-	-	-	107/12/3-108/1/11 大修
抽蓄水力	大觀電廠	大觀(二)	11.34	12.41	-8.63	81.52	93.7	-13.	58.3	84.2	-30.76	-	-	-	
抽蓄水力	明潭電廠	明潭	15.78	16.27	-3.01	91.54	91.57	-0.03	64.86	77.4	-16.21	-	-	-	
慣常水力(自有)	桂山電廠	烏來	50.11	53.02	-5.49	99.39	98.43	0.98	107.48	107.56	-0.07	-	-	-	
慣常水力(自有)	桂山電廠	桂山	66.13	60.82	8.74	98.23	94.47	3.97	117.01	116.85	0.13	-	-	-	
慣常水力(自有)	桂山電廠	粗坑	49.25	53.34	-7.66	94.96	98.56	-3.65	120	108.8	10.29	-	-	-	
慣常水力(自有)	桂山電廠	軟橋	43.49	46.9	-7.27	99.95	100	-0.05	83.18	87.27	-4.69	-	-	-	
慣常水力(自有)	卓蘭電廠	卓蘭	37.52	29.84	25.75	83.32	97.17	-14.25	102.5	102.5	0	-	-	-	
慣常水力(自有)	大甲溪電廠	后里	57.54	54.23	6.1	99.21	97.35	1.91	100	100	0	-	-	-	
慣常水力(自有)	大甲溪電廠	德基	16.1	10.73	50.14	89.22	93.77	-4.86	100	95.3	4.93	-	-	-	
慣常水力(自有)	大甲溪電廠	青山	17.77	10.74	65.4	98.81	98.81	0	104.56	100	4.56	-	-	-	
慣常水力(自有)	大甲溪電廠	谷關	30.54	19.97	52.96	95.28	99.07	-3.82	100.64	100	0.64	-	-	-	
慣常水力(自有)	大甲溪電廠	天輪	31.4	20.14	55.91	94.48	98.92	-4.49	104.62	99.49	5.15	-	-	-	
慣常水力(自有)	大甲溪電廠	馬鞍	36.31	26.05	39.41	99.06	98.52	0.55	99.65	99.65	0	-	-	-	
慣常水力(自有)	大甲溪電廠	社寮	24.09	32.64	-26.19	99.18	99.16	0.03	76.19	72.38	5.26	-	-	-	
慣常水力(自有)	萬大電廠	萬大	34.44	21.68	58.82	97.5	94.1	3.61	97.31	21.68	348.74	-	-	-	
慣常水力(自有)	萬大電廠	松林	29.05	23.49	23.64	97.8	92.5	5.73	104.02	23.49	342.74	-	-	-	
慣常水力(自有)	大觀電廠	大觀(一)	33.52	37.21	-9.92	92.24	96.15	-4.07	79.87						



慣常水力(承攬)	大甲溪電廠	后里示範	40.57	44.63	-9.11	100	99.04	0.97	70.91	44.63	58.87	-	-	-
風力	石門風力發電站	#1	11.09	10.46	6.07	33.83	49.33	-31.42	101.06	57.71	0.00	-	-	-
風力	石門風力發電站	#2	34.36	27.78	23.71	99.63	85.75	16.19	103.03	101.21	1.80	-	-	-
風力	石門風力發電站	#3	32.05	30.81	4.01	95.61	90.10	6.12	101.36	101.67	-0.30	-	-	-
風力	石門風力發電站	#4	26.02	25.57	1.75	99.04	95.54	3.67	100.76	101.36	-0.60	-	-	-
風力	林口風力發電站	#4	33.79	32.40	4.28	97.78	96.85	0.96	102.85	100.95	1.88	-	-	-
風力	林口風力發電站	#5	23.53	29.32	-19.75	69.21	97.63	-29.11	104.35	101.50	2.81	-	-	-
風力	林口風力發電站	#6	33.53	30.83	8.75	92.72	92.73	-0.01	103.30	101.75	1.52	-	-	-
風力	蘆竹風力發電站	#1	25.32	28.74	-11.92	98.68	99.79	-1.12	103.22	103.56	-0.32	-	-	-
風力	蘆竹風力發電站	#2	24.69	28.35	-12.91	95.31	99.23	-3.95	105.89	103.11	2.69	-	-	-
風力	蘆竹風力發電站	#3	27.21	28.55	-4.70	99.26	98.27	1.01	110.33	103.44	6.66	-	-	-
風力	蘆竹風力發電站	#4	25.67	25.98	-1.19	98.44	92.26	6.69	101.33	103.11	-1.72	-	-	-
風力	蘆竹風力發電站	#5	26.43	29.98	-11.87	96.98	99.62	-2.65	103.11	103.33	-0.22	-	-	-
風力	蘆竹風力發電站	#6	27.74	30.00	-7.51	97.91	99.55	-1.65	103.67	103.67	0.00	-	-	-
風力	蘆竹風力發電站	#7	28.23	26.95	4.74	96.82	89.66	7.99	103.33	103.56	-0.21	-	-	-
風力	蘆竹風力發電站	#8	27.94	31.49	-11.28	95.97	99.41	-3.47	126.89	103.33	22.80	-	-	-
風力	觀園風力發電站	#1	41.46	38.09	8.86	95.64	95.69	-0.06	106.13	102.13	3.92	-	-	-
風力	觀園風力發電站	#2	40.18	35.79	12.27	96.44	95.88	0.59	106.27	100.93	5.28	-	-	-
風力	觀園風力發電站	#3	24.37	34.21	-28.74	61.82	95.65	-35.37	108.07	102.33	5.60	-	-	-
風力	觀園風力發電站	#4	39.20	34.00	15.32	96.70	93.29	3.65	103.40	103.47	-0.06	-	-	-
風力	觀園風力發電站	#5	35.99	36.07	-0.22	93.98	96.65	-2.76	102.73	102.40	0.33	-	-	-
風力	觀園風力發電站	#6	38.27	40.68	-5.93	97.03	97.39	-0.36	101.20	101.27	-0.07	-	-	-
風力	觀園風力發電站	#7	37.01	37.51	-1.34	94.74	93.09	1.78	101.87	101.93	-0.07	-	-	-
風力	觀園風力發電站	#8	37.64	35.50	6.03	98.85	95.69	3.30	101.33	101.60	-0.26	-	-	-
風力	觀園風力發電站	#9	44.00	36.89	19.27	96.47	89.91	7.30	101.87	101.87	0.00	-	-	-
風力	觀園風力發電站	#10	43.70	38.33	14.01	97.39	96.46	0.97	101.93	102.07	-0.13	-	-	-
風力	觀園風力發電站	#11	42.94	38.58	11.30	96.15	95.59	0.58	101.33	101.67	-0.33	-	-	-
風力	觀園風力發電站	#12	44.48	41.00	8.50	96.80	97.00	-0.21	101.67	101.13	0.53	-	-	-
風力	觀園風力發電站	#13	40.71	37.95	7.27	93.62	94.21	-0.63	101.60	101.80	-0.20	-	-	-
風力	觀園風力發電站	#14	35.71	35.86	-0.44	88.04	94.05	-6.39	101.73	101.80	-0.07	-	-	-
風力	觀園風力發電站	#15	33.17	36.50	-9.13	72.21	96.70	-25.32	102.33	102.40	-0.07	-	-	-
風力	觀園風力發電站	#16	40.00	31.08	28.72	95.02	86.48	9.87	103.27	100.27	2.99	-	-	-
風力	觀園風力發電站	#17	42.03	38.26	9.85	97.17	96.55	0.64	101.87	101.47	0.39	-	-	-
風力	觀園風力發電站	#18	43.40	39.33	10.35	96.35	97.89	-1.57	101.93	102.33	-0.39	-	-	-
風力	觀園風力發電站	#19	40.51	39.82	1.74	91.00	98.03	-7.17	101.13	101.00	0.13	-	-	-
風力	觀園風力發電站	#20	41.60	35.58	16.91	96.38	82.93	16.21	102.73	103.13	-0.39	-	-	-
風力	大潭風力發電站	#1	37.31	30.69	21.55	94.73	95.15	-0.44	145.00	104.73	38.45	-	-	-
風力	大潭風力發電站	#2	37.72	32.78	15.08	96.36	97.32	-1.00	121.67	101.73	19.59	-	-	-
風力	大潭風力發電站	#3	34.46	29.79	15.65	96.00	97.03	-1.07	131.33	102.07	28.67	-	-	-
風力	大潭風力發電站	#6	31.67	28.61	10.72	99.08	98.88	0.20	102.96	103.09	-0.13	-	-	-
風力	大潭風力發電站	#7	31.66	30.45	3.97	94.26	96.99	-2.81	102.91	103.30	-0.38	-	-	-
風力	大潭風力發電站	#4	41.10	36.88	11.44	98.14	98.71	-0.58	101.65	101.65	0.00	-	-	-
風力	大潭風力發電站	#5	43.04	35.36	21.70	97.91	93.04	5.24	115.70	102.50	12.88	-	-	-
風力	大潭風力發電站	#8	35.64	39.77	-10.39	97.59	98.47	-0.90	115.70	102.85	12.49	-	-	-
風力	新竹香山風力發電站	#1	17.99	21.50	-16.32	67.02	79.39	-15.58	100.35	100.60	-0.25	-	-	-
風力	新竹香山風力發電站	#2	29.47	14.72	100.12	92.86	47.37	96.05	100.30	100.70	-0.40	-	-	-
風力	新竹香山風力發電站	#3	18.97	17.46	8.62	81.11	78.32	3.56	100.30	100.40	-0.10	-	-	-
風力	新竹香山風力發電站	#4	27.22	20.56	32.39	92.52	82.11	12.68	100.30	100.50	-0.20	-	-	-
風力	新竹香山風力發電站	#5	12.71	15.08	-15.71	40.56	57.40	-29.33	100.30	100.65	-0.35	-	-	-
風力	新竹香山風力發電站	#6	23.26	10.10	130.34	74.54	25.93	187.49	104.75	100.25	4.49	-	-	-
風力	台中港區風力發電站	#2	0.00	30.60	-100.00	0.00	93.90	-100.00	0.00	100.00	-100.00	-	-	-
風力	台中港區風力發電站	#5	24.70	29.82	-17.16	97.08	98.26	-1.20	97.65	98.90	-1.26	-	-	-
風力	台中港區風力發電站	#6	27.15	22.84	18.85	97.36	95.98	1.43	97.70	97.70	0.00	-	-	-
風力	台中港區風力發電站	#7	14.13	29.12	-51.48	71.64	97.50	-26.52	97.25	98.00	-0.77	-	-	-
風力	台中港區風力發電站	#8	28.93	16.09	79.80	96.81	52.73	83.60	97.55	97.55	0.00	-	-	-
風力	台中港區風力發電站	#9	31.88	33.12	-3.74	96.91	97.99	-1.10	97.45	98.35	-0.92	-	-	-
風力	台中港區風力發電站	#10	24.42	30.57	-20.12	91.24	97.98	-6.88	97.45	98.20	-0.76	-	-	-
風力	台中港區風力發電站	#11	22.52	31.20	-27.83	91.13	97.73	-6.76	97.40	98.20	-0.81	-	-	-
風力	台中港區風力發電站	#12	11.61	41.97	-72.33	56.98	93.88	-39.31	97.30	97.55	-0.26	-	-	-
風力	台中港區風力發電站	#13	27.36	29.21	-6.35	97.07	97.90	-0.84	97.80	98.40	-0.61	-	-	-
風力	台中港區風力發電站	#14	28.38	29.54	-3.93	98.57	94.67	4.12	97.80	98.45	-0.66	-	-	-
風力	台中港區風力發電站	#15	25.29	24.64	2.64	96.19	98.13	-1.97	97.55	94.02	-99.94	-	-	-
風力	台中港區風力發電站	#16	25.50	27.66	-7.80	95.62	98.16	-2.60	97.65	99.40	-1.76	-	-	-
風力	台中港區風力發電站	#17	24.74	26.08	-5.15	96.37	98.00	-1.66	97.30	97.90	-0.61	-	-	-
風力	台中港區風力發電站	#18	24.03	25.17	-4.54	98.03	98.48	-0.46	97.45	97.70	-0.26	-	-	-
風力	台中電廠風力發電站	#4	24.32	23.85	2.00	96.87	96.58	0.31	98.80	98.95	-0.15	-	-	-
風力	彰工風力發電站	#1	22.91	32.41	-29.30	97.92	97.76	0.17	100.45	101.10	-0.64	-	-	-
風力	彰工風力發電站	#2	32.05	33.34	-3.86	95.90	99.11	-3.24	101.50	101.15	0.35	-	-	-
風力	彰工風力發電站	#3	22.89	33.60	-31.89	95.64	98.15	-2.56	100.60	101.20	-0.59	-	-	-
風力	彰工風力發電站	#4	19.99	34.64	-42.28	35.51	96.35	-63.15	100.95	101.00	-0.05	-	-	-
風力	彰工風力發電站	#5	35.17	34.30	2.53	98.37	98.41	-0.03	101.80	101.55	0.25	-	-	-
風力	彰工風力發電站	#6	35.26	35.46	-0.58	97.71	99.34	-1.65	100.85	102.20	-1.32	-	-	-
風力	彰工風力發電站	#7	36.32	33.94	7.01	97.94	96.40	1.60	101.20	101.35	-0.15	-	-	-
風力	彰工風力發電站	#8	35.81	35.62	0.54	96.80	98.27	-1.49	101.70	101.30	0.39	-	-	-
風力	彰工風力發電站	#9	30.29	30.37	-0.27	97.86	96.90	0.99	101.45	101.25	0.20	-	-	-
風力	彰工風力發電站	#10	27.65	30.57	-9.54	93.24	99.00	-5.81	101.95	101.95	0.00	-	-	-
風力	彰工風力發電站	#11	34.45	31.83	8.23	97.83	95.78	2.14	101.00	104.85	-3.67	-	-	-
風力	彰工風力發電站	#12	35.49	36.21	-2.00	95.71	99.38	-3.69	101.30	101.50	-0.20	-	-	-
風力	彰工風力發電站	#13	23.17	33.05	-29.89	94.33	97.79	-3.55	101.50	100.90	0.59	-	-	-
風力	彰工風力發電站	#14	39.10	36.68	6.60	97.60	98.00	-0.41	101.30	101.25	0.05	-	-	-
風力	彰工風力發電站	#15	40.32	37.68	7.01	98.29	99.29	-1.00	101.25	101.35	-0.10	-	-	-
風力	彰工風力發電站	#16	39.24	37.66	4.20	90.63	98.66	-8.14	101.40	100.85	0.55	-	-	-
風力	彰工風力發電站	#17	38.11	31.20	22.15	97.89	91.64	6.82	100.85	101.35	-0.49	-	-	-
風力	彰工風力發電站	#18	34.47	35.06	-1.68	82.61	97.57	-15.33	101.25	101.10	0.15	-	-	-
風力	彰工風力發電站	#19	36.10	32.51	11.06	99.13	95.45	3.86	101.35	101.60	-0.25	-	-	-
風力	彰工風力發電站	#20	37.32	36.71	1.66	97.30	98.82	-1.53	101.45	101.45	0.00	-	-	-
風力	彰工風力發電站	#21	30.84	26.93	14.50	86.03	87.73	-1.94	101.00	102.10	-1.08	-	-	-
風力	彰工風力發電站	#22	39.07	37.72	3.58	97.53	98.94	-1.42	101.45	101.90	-0.44	-	-	-
風力	彰工風力發電站	#23	37.83	35.03	7.99	98.16	98.56	-0.40	101.50	101.45	0.05	-	-	-
風力	彰工風力發電站	#24	38.41	36.48	5.29	98.72	98.66	0.06	101.10	100.85	0.25	-	-	-
風力	彰工風力發電站	#25	38.55	35.63	8.21	99.49	97.79	1.74	101.50	101.20	0.30	-	-	-
風力	彰工風力發電站	#26	22.89	38.08	-39.90	93.00	99.83	-6.84	101.15	101.20	-0.05			

風力	雲林麥寮風力發電站	#18	26.10	28.18	-7.37	96.61	98.89	-2.31	101.05	101.40	-0.35	-	-	-	-
風力	雲林麥寮風力發電站	#19	26.89	29.65	-9.29	93.32	98.71	-5.46	104.10	101.40	2.66	-	-	-	-
風力	雲林麥寮風力發電站	#20	26.36	27.31	-3.48	94.32	96.40	-2.15	101.55	101.10	0.45	-	-	-	-
風力	雲林麥寮風力發電站	#21	26.16	24.89	5.10	93.03	94.16	-1.20	101.45	101.70	-0.25	-	-	-	-
風力	雲林麥寮風力發電站	#22	27.58	28.49	-3.17	98.73	97.74	1.02	102.05	101.55	0.49	-	-	-	-
風力	雲林麥寮風力發電站	#23	28.97	29.99	-3.40	98.11	98.65	-0.54	102.20	101.50	0.69	-	-	-	-
風力	雲林四湖風力發電站	#1	25.94	30.43	-14.75	69.98	96.54	-27.51	101.20	101.85	-0.64	-	-	-	-
風力	雲林四湖風力發電站	#2	27.35	26.83	1.95	97.73	99.19	-1.48	101.40	101.40	0.00	-	-	-	-
風力	雲林四湖風力發電站	#3	23.90	24.28	-1.57	97.72	99.04	-1.33	101.50	102.15	-0.64	-	-	-	-
風力	雲林四湖風力發電站	#4	28.48	28.12	1.29	99.26	99.33	-0.07	101.70	101.80	-0.10	-	-	-	-
風力	雲林四湖風力發電站	#5	23.87	22.59	5.65	98.88	97.57	1.34	101.85	102.05	-0.20	-	-	-	-
風力	雲林四湖風力發電站	#6	26.47	25.27	4.73	96.90	97.04	-0.14	101.80	101.55	0.25	-	-	-	-
風力	雲林四湖風力發電站	#7	31.46	30.43	3.39	98.57	99.21	-0.65	101.45	102.30	-0.83	-	-	-	-
風力	雲林四湖風力發電站	#8	28.97	28.04	3.32	98.67	97.93	0.76	100.85	102.60	-1.71	-	-	-	-
風力	雲林四湖風力發電站	#9	27.01	27.02	-0.03	93.01	97.90	-4.99	102.25	101.80	0.44	-	-	-	-
風力	雲林四湖風力發電站	#10	28.62	27.87	2.68	98.66	98.69	-0.03	101.85	102.80	-0.92	-	-	-	-
風力	雲林四湖風力發電站	#11	30.96	28.30	9.38	98.36	96.86	1.55	101.60	102.45	-0.83	-	-	-	-
風力	雲林四湖風力發電站	#12	26.96	26.72	0.93	98.13	98.83	-0.70	101.00	101.50	-0.49	-	-	-	-
風力	雲林四湖風力發電站	#13	27.65	25.95	6.57	99.28	97.60	1.73	100.80	101.80	-0.98	-	-	-	-
風力	雲林四湖風力發電站	#14	24.71	24.53	0.74	97.28	98.41	-1.15	100.95	101.65	-0.69	-	-	-	-
風力	恆春風力發電站	#1	16.74	32.29	-48.15	83.47	95.20	-12.32	101.20	101.33	-0.13	-	-	-	-
風力	恆春風力發電站	#2	32.91	33.82	-2.71	93.39	97.43	-4.15	101.73	102.33	-0.59	-	-	-	-
風力	恆春風力發電站	#3	20.78	33.04	-37.11	97.83	97.59	0.25	102.40	102.73	-0.32	-	-	-	-
風力	中屯風力發電站	#1	43.84	44.48	-1.45	95.53	99.28	-3.78	104.33	104.33	0.00	-	-	-	-
風力	中屯風力發電站	#2	39.93	40.34	-1.01	87.94	96.80	-9.16	242.17	104.17	132.48	-	-	-	-
風力	中屯風力發電站	#3	39.91	43.25	-7.73	79.26	96.23	-17.64	111.33	104.17	6.88	-	-	-	-
風力	中屯風力發電站	#4	44.18	42.91	2.96	96.48	96.46	0.03	104.50	104.33	0.16	-	-	-	-
風力	中屯風力發電站	#5	36.44	41.45	-12.08	89.85	96.07	-6.47	104.33	107.33	-2.80	-	-	-	-
風力	中屯風力發電站	#6	42.63	41.79	2.01	95.19	95.42	-0.24	105.00	104.33	0.64	-	-	-	-
風力	中屯風力發電站	#7	31.83	26.40	20.58	87.41	82.80	5.57	103.83	107.67	-3.56	-	-	-	-
風力	中屯風力發電站	#8	40.31	37.88	6.42	96.90	92.77	4.44	103.67	104.67	-0.96	-	-	-	-
風力	澎湖湖西風力發電站	#1	35.56	39.03	-8.88	97.06	99.18	-2.14	104.00	104.33	-0.32	-	-	-	-
風力	澎湖湖西風力發電站	#2	39.04	37.32	4.63	98.59	96.09	2.60	103.78	104.11	-0.32	-	-	-	-
風力	澎湖湖西風力發電站	#3	37.89	36.31	4.35	91.31	98.26	-7.08	103.78	104.00	-0.21	-	-	-	-
風力	澎湖湖西風力發電站	#4	38.55	37.50	2.81	98.85	97.59	1.29	103.67	103.78	-0.11	-	-	-	-
風力	澎湖湖西風力發電站	#5	32.42	38.80	-16.46	86.14	97.94	-12.04	103.78	103.78	0.00	-	-	-	-
風力	澎湖湖西風力發電站	#6	36.41	38.52	-5.48	97.47	98.38	-0.93	103.67	103.78	-0.11	-	-	-	-
風力	金沙風力發電站	#1	30.75	29.27	5.07	99.38	98.69	0.70	100.70	101.35	-0.64	-	-	-	-
風力	金沙風力發電站	#2	29.87	28.24	5.77	98.89	98.50	0.40	101.30	100.90	0.40	-	-	-	-
太陽能	大潭發電廠太陽光電發電站	大潭1、2生水池	8.94	14.33	-37.61	81.51	98.90	-17.58	81.36	81.11	0.31	-	-	-	-
太陽能	大潭發電廠太陽光電發電站	大潭發電廠GIS廠房	13.64	5.43	151.20	99.74	10.00	897.40	79.42	67.18	18.21	-	-	-	-
太陽能	台中電廠太陽光電發電站	台中DE生水池	13.54	14.60	-7.26	99.58	100.00	-0.42	71.06	104.17	-31.79	-	-	-	-
太陽能	台中電廠太陽光電發電站	台中BC生水池	13.36	14.19	-5.85	99.61	99.07	0.55	70.53	79.80	-11.62	-	-	-	-
太陽能	台中龍井太陽光電站	龍井一期一標	10.83	13.39	-19.12	96.03	99.35	-3.34	70.44	80.47	-12.46	-	-	-	-
太陽能	台中龍井太陽光電站	龍井一期二標	13.19	14.30	-7.76	93.88	96.54	-2.76	78.74	83.79	-6.02	-	-	-	-
太陽能	台中龍井太陽光電站	龍井二期	14.30	15.06	-5.05	98.60	99.45	-0.85	79.00	82.87	-4.67	-	-	-	-
太陽能	永安鹽灘地太陽光電發電站	永安鹽灘地	15.47	15.78	-1.96	98.05	98.11	-0.06	85.55	82.08	4.23	-	-	-	-
太陽能	興達發電廠太陽光電發電站	興達3456生水池	15.28	16.73	-8.67	99.03	99.57	-0.54	81.38	123.29	-33.99	-	-	-	-
太陽能	興達發電廠太陽光電發電站	興達12生水池	16.37	15.84	3.35	99.09	99.45	-0.36	82.03	83.39	-1.63	-	-	-	-
太陽能	興達發電廠太陽光電發電站	興達SCR	15.56	14.75	5.49	100.00	99.08	0.93	88.25	81.67	8.06	-	-	-	-
太陽能	核三廠太陽光電發電站	核三廠生水池	14.25	15.95	-10.66	99.12	98.63	0.50	79.97	82.89	-3.52	-	-	-	-
太陽能	核三廠太陽光電發電站	核三廠車棚區	15.64	12.06	29.68	99.18	98.90	0.28	85.78	85.14	0.75	-	-	-	-
太陽能	澎湖七美太陽光電發電站	澎湖七美1期	11.90	12.49	-4.72	99.73	99.72	0.01	75.70	145.81	-48.08	-	-	-	-
太陽能	澎湖七美太陽光電發電站	澎湖七美2期	15.28	16.78	-8.94	100.00	97.12	2.97	84.12	142.00	-40.76	-	-	-	-
太陽能	金門金沙太陽光電站	金門金沙	11.15	12.49	-10.73	83.24	98.76	-15.71	78.03	77.65	0.49	-	-	-	-
太陽能	中大D/S	中大D/S	11.23	12.05	-6.80	96.03	99.96	-3.93	76.57	80.00	-4.29	-	-	-	-
太陽能	后里E/S	后里E/S	7.13	12.35	-42.27	97.32	99.72	-2.41	64.74	81.32	-20.38	-	-	-	-
太陽能	中部儲運中心	中部儲運中心	10.63	12.76	-16.69	99.73	99.45	0.28	87.15	78.26	11.35	-	-	-	-
太陽能	東勢新伯公	東勢新伯公	10.04	10.48	-4.20	100.00	100.00	0.00	62.41	65.52	-4.74	-	-	-	-
太陽能	卓蘭會館	卓蘭會館	12.22	12.69	-3.70	100.00	100.00	0.00	68.78	95.24	-27.78	-	-	-	-
太陽能	嘉義民雄	嘉義民雄	5.15	7.03	-26.74	98.63	100.00	-1.37	38.33	43.33	-11.54	-	-	-	-
太陽能	路北E/S	路北E/S	14.27	14.80	-3.58	100.00	99.95	0.05	79.96	75.00	6.61	-	-	-	-
太陽能	澎湖尖山	澎湖尖山	12.80	14.92	-14.21	98.74	100.00	-1.26	58.19	85.92	-32.27	-	-	-	-
太陽能	龍潭E/S	龍潭E/S	13.71	16.93	-19.02	100.00	100.00	0.00	82.72	97.53	-15.19	-	-	-	-
太陽能	竹工E/S	竹工E/S	13.71	12.66	8.29	100.00	100.00	0.00	82.89	103.51	-19.92	-	-	-	-
太陽能	中斜E/S	中斜E/S	14.99	15.50	-3.29	100.00	100.00	0.00	80.81	101.01	-20.00	-	-	-	-
太陽能	彰林E/S	彰林E/S	15.79	15.20	3.88	100.00	100.00	0.00	81.01	86.05	-5.86	-	-	-	-
太陽能	台南七股	台南七股	16.64	17.70	-5.99	99.15	100.00	-0.85	88.36	80.72	9.46	-	-	-	-
太陽能	高雄E/S	高雄E/S	15.34	13.44	14.14	100.00	100.00	0.00	74.61	72.63	2.72	-	-	-	-
太陽能	燕巢倉庫	燕巢倉庫	14.66	14.46	1.38	96.98	100.00	-3.02	76.74	71.29	7.66	-	-	-	-
太陽能	北部儲運中心	北部儲運中心	13.31	0.00	100.00	99.18	0.00	100.00	86.37	0.00	100.00	-	-	-	-
太陽能	彰化彰濱	彰化彰濱	13.81	0.00	100.00	98.77	0.00	100.00	84.49	0.00	100.00	-	-	-	-
合計															
備註：															

表2-4 燃料耗用量  
108年度

機組類型	燃料別	單位	期初存量 (A)	進口量 (B)			國內採購量 (C)	毛熱值		淨熱值	使用量		期末存量 (A+B+C-D+E)			備註	
				進入口帳量	抵港未完 卸量	總計					使用量 (D)	盤測增減量 (E)	帳面存量	抵港未 完卸量	總計		
1.燃煤機組	1.燃料煤(濕基)	公噸	1,219,196.649	17,813,228.206	226,155	18,039,383.206	0	6,160	(kcal/kg)	-	(kcal/kg)	17,450,002.28	13,367.272	1,595,789.847	226,155	1,821,944.847	
	2.亞煙煤(濕基)	公噸	1,029,611.525	10,182,796.948	85,900	10,268,696.948	0	5,205	(kcal/kg)	-	(kcal/kg)	9,993,123.411	70,915.713	1,290,200.775	85,900	1,376,100.775	
	3.燃料油	公秉	-	-	/	-	-	-	(kcal/liter)	-	(kcal/liter)	-	-	-	/	-	
	4.柴油	公秉	-	-	/	-	-	-	(kcal/liter)	-	(kcal/liter)	-	-	-	/	-	
	5.其他	公噸/公秉	-	-	/	-	-	-	(kcal/kg)/ (kcal/liter)	-	(kcal/kg)/ (kcal/liter)	-	-	-	/	-	
2.燃氣機組	1.天然氣(NG1)	立方公尺	-	-	/	-	13,371,959,724	8,740	(kcal/m <sup>3</sup> )	-	(kcal/m <sup>3</sup> )	13,371,959,724	-	-	/	-	台電公司無天然氣儲槽設備
	2.液化天然氣(NG2)	立方公尺	-	-	/	-	-	-	(kcal/m <sup>3</sup> )	-	(kcal/m <sup>3</sup> )	-	-	-	/	-	
	3.其他	立方公尺	-	-	/	-	-	-	(kcal/m <sup>3</sup> )	-	(kcal/m <sup>3</sup> )	-	-	-	/	-	
備註：	1.台電公司燃煤統計自86年7月起改以「固定總水分濕基(以下簡稱固濕基)」重量作為料帳計算方式，其計算係依公式(1/(1-加權平均總水分%))推算「轉換因數」，將煤炭乾基重量乘以轉換因數為固濕基重量入帳。 2.燃料耗用量須包含發電機組試運轉期間所耗之燃料量。 3.熱值均採加權平均法做計算，並填報低位熱值(LHV)。 4.盤測增減量若為正(負)值，將使期末存量增加(減少)。 5.經檢視本公司進口燃煤煤質資料，推算燃料煤(煙煤)與亞煙煤之淨熱值(NAR)/毛熱值(GAR)轉換係數分別為0.944與0.928，未來將再視實際採購情形，機動調整。																

表2-4燃料耗用量(2)

108年度

機組類型	燃料別	單位	期初存量 (A)	進口量 (B)	國內採購量 (C)	毛熱值 (熱值LHV)	使用量 (D)	期末存量 (A+B+C-D)	備註
3. 燃油機組	燃料油	公秉	337,072.980	-	951,880.973	9,445.735 (kcal/liter)	1,103,224.181	186,502.999	盤點料帳調整及內部移撥量共773.227公秉
	柴油	公秉	46,034.196	-	52,677.738	8,661.187 (kcal/liter)	55,019.066	41,097.348	盤點料帳調整及內部移撥量共-2,595.520公秉
	柴油	公秉	106.909	-	0.000	10,947.000 (kcal/liter)	10.786	96.984	琉球電廠(內部移撥量共0.861公秉)
	柴油	公秉	801.208	-	4,904.106	9,185.000 (kcal/liter)	4,995.274	711.319	綠島電廠(盤點料帳調整及內部移撥量共1.279公秉)
	柴油	公秉	758.289	-	4,572.302	9,188.000 (kcal/liter)	4,692.217	638.957	蘭嶼電廠(盤點料帳調整及內部移撥量共0.583公秉)
	柴油	公秉	471.152	-	2,075.843	9,154.000 (kcal/liter)	2,114.789	432.334	七美電廠(盤點料帳調整及內部移撥量共0.128公秉)
	柴油	公秉	351.400	-	2,155.460	9,158.000 (kcal/liter)	2,078.785	427.575	望安電廠(盤點料帳調整及內部移撥量共-0.5公秉)
	柴油	公秉	76.836	-	360.000	9,140.000 (kcal/liter)	365.771	69.895	虎井電廠(盤點料帳調整及內部移撥量共-1.17公秉)
	柴油	公秉	936.362	-	3,905.071	10,959.060 (kcal/liter)	3,917.100	932.976	東引電廠(盤點料帳調整及內部移撥量共8.643公秉)
	柴油	公秉	316.114	-	1,874.304	10,959.060 (kcal/liter)	1,875.036	310.151	西莒電廠(盤點料帳調整及內部移撥量共-5.231公秉)
備註： 1. 燃料耗用量須包含發電機組試運轉期間所耗之燃料量。 2. 熱值均採加權平均法做計算，並填報低位熱值(LHV)。									

表2-5機組停機容量

108年度

能源別	電廠名稱	機組別	停機事由 (填報代碼)	本年度			備註
				停機裝置容量 (瓩)	停機時間(起)	停機時間(迄)	
燃油	協和電廠	#4	K10	500,000	2019/01/01 00:00	2019/01/31 23:59	
燃油	協和電廠	#2	KK	500,000	2019/01/04 19:27	2019/01/07 07:56	
燃油	協和電廠	#1	KK	500,000	2019/01/04 22:49	2019/01/07 04:28	
燃油	協和電廠	#1	KK	500,000	2019/01/11 21:25	2019/01/15 00:34	
燃油	協和電廠	#2	KK	500,000	2019/01/11 23:22	2019/01/14 04:23	
燃油	協和電廠	#1	KK	500,000	2019/01/19 10:50	2019/01/21 00:16	
燃油	協和電廠	#2	KK	500,000	2019/01/19 21:16	2019/01/21 04:54	
燃油	協和電廠	#1	KK	500,000	2019/01/25 21:58	2019/01/28 04:23	
燃油	協和電廠	#2	KK	500,000	2019/01/25 23:19	2019/01/28 00:23	
燃油	協和電廠	#4	K10	500,000	2019/02/01 00:00	2019/02/01 19:30	
燃油	協和電廠	#1	K3	500,000	2019/02/01 09:05	2019/02/14 04:53	
燃油	協和電廠	#2	K3	500,000	2019/02/01 12:04	2019/02/07 23:59	
燃油	協和電廠	#4	K10	500,000	2019/02/02 09:01	2019/02/02 09:39	
燃油	協和電廠	#2	K6	500,000	2019/02/08 00:00	2019/02/21 11:54	
燃油	協和電廠	#1	K3	500,000	2019/02/15 22:25	2019/02/19 00:19	
燃油	協和電廠	#4	K10	500,000	2019/02/16 05:43	2019/02/16 14:28	
燃油	協和電廠	#2	K3	500,000	2019/02/23 23:40	2019/02/26 00:43	
燃油	協和電廠	#1	K3	500,000	2019/02/24 00:21	2019/02/25 04:43	
燃油	協和電廠	#2	K6	500,000	2019/02/26 20:10	2019/02/27 04:19	
燃油	協和電廠	#1	K3	500,000	2019/02/27 20:37	2019/02/28 23:59	
燃油	協和電廠	#2	K3	500,000	2019/02/27 22:34	2019/02/28 23:59	
燃油	協和電廠	#1	K3	500,000	2019/03/01 00:00	2019/03/04 00:37	
燃油	協和電廠	#2	K3	500,000	2019/03/01 00:00	2019/03/04 03:27	
燃油	協和電廠	#1	K3	500,000	2019/03/08 21:15	2019/03/11 00:12	
燃油	協和電廠	#2	K3	500,000	2019/03/08 21:41	2019/03/18 00:28	
燃油	協和電廠	#1	K6	500,000	2019/03/15 20:36	2019/03/19 06:18	
燃油	協和電廠	#1	K3	500,000	2019/03/22 21:10	2019/03/26 07:55	
燃油	協和電廠	#2	K3	500,000	2019/03/22 21:49	2019/03/25 00:15	
燃油	協和電廠	#2	K6	500,000	2019/03/29 16:39	2019/03/31 23:59	
燃油	協和電廠	#1	K3	500,000	2019/03/29 21:36	2019/03/31 23:59	
燃油	協和電廠	#2	K6	500,000	2019/04/01 00:00	2019/04/02 13:10	
燃油	協和電廠	#2	K6	500,000	2019/04/02 21:13	2019/04/08 00:02	
燃油	協和電廠	#3	K6	500,000	2019/04/03 19:46	2019/04/08 03:52	
燃油	協和電廠	#1	K6	500,000	2019/04/12 21:42	2019/04/24 06:42	
燃油	協和電廠	#2	K5	100,000	2019/04/19 18:00	2019/04/19 23:59	
燃油	協和電廠	#2	K6	500,000	2019/04/22 00:00	2019/04/23 09:42	
燃油	協和電廠	#3	K5	0	2019/05/01 00:00	2019/06/01 00:00	
燃油	協和電廠	#4	K5	0	2019/05/01 00:00	2019/06/01 00:00	
燃油	協和電廠	#1	KK	500,000	2019/05/01 11:58	2019/06/01 00:00	
燃油	協和電廠	#2	KK	500,000	2019/05/01 12:39	2019/05/14 00:25	
燃油	協和電廠	#2	K5	360,000	2019/05/15 00:00	2019/05/15 07:00	
燃油	協和電廠	#1	KK	500,000	2019/05/17 11:00	2019/06/01 00:00	
燃油	協和電廠	#3	KK	360,000	2019/06/01 00:00	2019/07/01 00:00	
燃油	協和電廠	#4	KK	360,000	2019/06/01 00:00	2019/07/01 00:00	
燃油	協和電廠	#1	KK	500,000	2019/06/01 00:00	2019/06/20 12:01	
燃油	協和電廠	#2	KK	500,000	2019/06/01 00:00	2019/06/20 10:07	
燃油	協和電廠	#1	KK	500,000	2019/06/20 14:59	2019/06/21 10:10	
燃油	協和電廠	#2	KK	500,000	2019/06/20 15:50	2019/06/21 10:25	
燃油	協和電廠	#1	KK	500,000	2019/06/21 15:00	2019/06/27 11:00	
燃油	協和電廠	#2	KK	500,000	2019/06/21 16:33	2019/06/27 10:06	
燃油	協和電廠	#2	KK	500,000	2019/06/27 14:22	2019/07/01 00:00	
燃油	協和電廠	#1	KK	500,000	2019/06/27 14:59	2019/07/01 00:00	
燃油	協和電廠	#3	KK	360,000	2019/07/01 00:00	2019/08/01 00:00	
燃油	協和電廠	#4	KK	360,000	2019/07/01 00:00	2019/08/01 00:00	
燃油	協和電廠	#1	KK	500,000	2019/07/01 00:00	2019/07/15 07:02	
燃油	協和電廠	#2	KK	500,000	2019/07/01 00:00	2019/07/01 11:14	
燃油	協和電廠	#2	KK	500,000	2019/07/01 17:41	2019/07/02 10:23	
燃油	協和電廠	#2	KK	500,000	2019/07/02 14:53	2019/07/15 05:55	
燃油	協和電廠	#1	KK	500,000	2019/07/15 20:42	2019/07/16 05:19	
燃油	協和電廠	#2	KK	500,000	2019/07/15 21:41	2019/07/16 06:08	
燃油	協和電廠	#2	KK	500,000	2019/07/16 20:27	2019/07/17 06:01	
燃油	協和電廠	#1	KK	500,000	2019/07/16 20:59	2019/07/17 05:00	
燃油	協和電廠	#2	KK	500,000	2019/07/17 21:13	2019/07/18 08:30	
燃油	協和電廠	#1	KK	500,000	2019/07/17 21:41	2019/07/18 09:42	
燃油	協和電廠	#1	KK	500,000	2019/07/18 15:13	2019/08/01 00:00	
燃油	協和電廠	#2	KK	500,000	2019/07/18 16:12	2019/08/01 00:00	
燃油	協和電廠	#3	KK	360,000	2019/08/01 00:00	2019/09/01 00:00	
燃油	協和電廠	#4	KK	360,000	2019/08/01 00:00	2019/09/01 00:00	
燃油	協和電廠	#1	KK	500,000	2019/08/01 00:00	2019/08/01 08:25	
燃油	協和電廠	#2	KK	500,000	2019/08/01 00:00	2019/08/01 12:27	
燃油	協和電廠	#2	KK	500,000	2019/08/01 15:13	2019/08/06 09:58	
燃油	協和電廠	#1	KK	500,000	2019/08/01 16:28	2019/09/01 00:00	
燃油	協和電廠	#2	KK	500,000	2019/08/06 14:57	2019/09/01 00:00	
燃油	協和電廠	#4	K4	360,000	2019/08/18 13:29	2019/08/18 19:56	
燃油	協和電廠	#4	K3	360,000	2019/08/19 11:40	2019/08/22 06:29	
燃油	協和電廠	#3	K3	360,000	2019/08/22 10:35	2019/08/23 07:09	
燃油	協和電廠	#1	KK	500,000	2019/09/01 00:00	2019/10/01 00:00	
燃油	協和電廠	#2	KK	500,000	2019/09/01 00:00	2019/10/01 00:00	
燃油	協和電廠	#3	KK	360,000	2019/09/01 00:00	2019/10/01 00:00	
燃油	協和電廠	#4	KK	360,000	2019/09/01 00:00	2019/10/01 00:00	
燃油	協和電廠	#4	K6	360,000	2019/09/12 18:07	2019/09/15 04:23	



燃油	協和電廠	#3	K6	500,000	2019/09/17 10:37	2019/09/20 08:00	
燃油	協和電廠	#3	K3	500,000	2019/09/20 08:00	2019/10/01 00:00	
燃油	協和電廠	#1	KK	500,000	2019/10/01 00:00	2019/11/01 00:00	
燃油	協和電廠	#2	KK	500,000	2019/10/01 00:00	2019/11/01 00:00	
燃油	協和電廠	#3	KK	360,000	2019/10/01 00:00	2019/11/01 00:00	
燃油	協和電廠	#4	KK	360,000	2019/10/01 00:00	2019/11/01 00:00	
燃油	協和電廠	#1	K3	360,000	2019/10/01 00:00	2019/10/21 06:22	
燃油	協和電廠	#2	K3	360,000	2019/10/01 00:00	2019/10/03 15:59	
燃油	協和電廠	#3	K3	360,000	2019/10/01 00:00	2019/10/01 07:24	
燃油	協和電廠	#2	K3	360,000	2019/10/05 09:55	2019/10/08 06:31	
燃油	協和電廠	#4	K6	360,000	2019/10/09 12:13	2019/10/13 08:00	
燃油	協和電廠	#2	K3	360,000	2019/10/10 21:58	2019/11/01 00:00	
燃油	協和電廠	#4	K3	360,000	2019/10/13 08:00	2019/10/21 07:59	
燃油	協和電廠	#3	K3	360,000	2019/10/21 12:04	2019/10/24 08:30	
燃油	協和電廠	#1	K3	360,000	2019/10/21 14:27	2019/10/22 07:15	
燃油	協和電廠	#1	K3	360,000	2019/10/22 15:50	2019/11/01 00:00	
燃油	協和電廠	#1	KK	500,000	2019/11/01 00:00	2019/12/01 00:00	
燃油	協和電廠	#2	KK	500,000	2019/11/01 00:00	2019/12/01 00:00	
燃油	協和電廠	#1	K3	500,000	2019/11/01 00:00	2019/11/18 05:41	
燃油	協和電廠	#2	K3	500,000	2019/11/01 00:00	2019/11/19 06:39	
燃油	協和電廠	#4	K6	360,000	2019/11/04 15:54	2019/11/11 07:11	
燃油	協和電廠	#1	K6	360,000	2019/11/18 16:45	2019/11/20 22:34	
燃油	協和電廠	#2	K3	360,000	2019/11/23 04:46	2019/11/26 11:03	
燃油	協和電廠	#1	K3	360,000	2019/11/23 21:34	2019/11/25 09:33	
燃油	協和電廠	#1	K6	360,000	2019/11/30 00:17	2019/12/01 00:00	
燃油	協和電廠	#2	K3	360,000	2019/11/30 01:35	2019/12/01 00:00	
燃油	協和電廠	#3	K5	360,000	2019/11/01 00:00	2019/12/01 00:00	
燃油	協和電廠	#4	K5	360,000	2019/11/01 00:00	2019/12/01 00:00	
燃油	協和電廠	#1	K3	500,000	2019/12/01 00:00	2019/12/04 10:00	
燃油	協和電廠	#2	K3	500,000	2019/12/01 00:00	2019/12/06 10:04	
燃油	協和電廠	#3	K5	340,000	2019/12/01 00:00	2019/12/11 00:00	
燃油	協和電廠	#4	K5	340,000	2019/12/01 00:00	2019/12/11 00:00	
燃油	協和電廠	#2	K3	500,000	2019/12/06 20:49	2019/12/10 02:02	
燃油	協和電廠	#1	K3	500,000	2019/12/07 19:12	2019/12/09 07:03	
燃油	協和電廠	#3	K5	340,000	2019/12/11 00:00	2019/12/13 00:00	
燃油	協和電廠	#4	K5	340,000	2019/12/11 00:00	2019/12/13 00:00	
燃油	協和電廠	#3	K5	340,000	2019/12/13 00:00	2019/12/17 00:00	
燃油	協和電廠	#4	K5	340,000	2019/12/13 00:00	2019/12/14 23:22	
燃油	協和電廠	#2	K3	500,000	2019/12/13 20:04	2019/12/16 03:04	
燃油	協和電廠	#1	K3	500,000	2019/12/14 00:27	2019/12/16 02:00	
燃油	協和電廠	#4	K6	500,000	2019/12/14 23:22	2019/12/17 06:21	
燃油	協和電廠	#3	K5	340,000	2019/12/17 00:00	2019/12/18 00:00	
燃油	協和電廠	#4	K5	340,000	2019/12/17 06:21	2019/12/18 00:00	
燃油	協和電廠	#3	K5	340,000	2019/12/18 00:00	2019/12/20 06:58	
燃油	協和電廠	#4	K5	340,000	2019/12/18 00:00	2019/12/28 19:51	
燃油	協和電廠	#3	K6	500,000	2019/12/20 06:58	2019/12/21 23:22	
燃油	協和電廠	#3	K5	340,000	2019/12/21 23:22	2020/01/01 00:00	
燃油	協和電廠	#1	K3	500,000	2019/12/21 02:47	2019/12/23 09:43	
燃油	協和電廠	#2	K3	500,000	2019/12/21 10:24	2019/12/23 10:26	
燃油	協和電廠	#1	K3	500,000	2019/12/24 21:57	2019/12/30 01:01	
燃油	協和電廠	#2	K3	500,000	2019/12/24 22:22	2019/12/30 02:21	
燃油	協和電廠	#4	K3	500,000	2019/12/28 19:51	2020/01/01 00:00	
燃油	協和電廠	#1	K3	500,000	2019/12/31 18:33	2020/01/01 00:00	
燃油	協和電廠	#2	K3	500,000	2019/12/31 20:34	2020/01/01 00:00	
燃煤	林口電廠	#1	K5	75,500	2019/01/05 05:00	2019/01/05 06:26	
燃煤	林口電廠	#2	K5	68,562	2019/01/06 05:00	2019/01/06 06:40	
燃煤	林口電廠	#2	K5	70,059	2019/01/13 00:15	2019/01/13 01:54	
燃煤	林口電廠	#2	K5	99,016	2019/01/13 08:00	2019/01/13 10:50	
燃煤	林口電廠	#2	K10	800,000	2019/01/17 09:55	2019/02/01 00:00	
燃煤	林口電廠	#1	K5	87,500	2019/01/19 05:00	2019/01/19 06:36	
燃煤	林口電廠	#1	K5	0	2019/01/20 16:30	2019/01/20 23:59	
燃煤	林口電廠	#1	K5	69,550	2019/01/26 05:00	2019/01/26 06:27	
燃煤	林口電廠	#1	K5	0	2019/01/30 10:30	2019/01/30 16:00	
燃煤	林口電廠	#1	K5	0	2019/01/30 18:30	2019/01/31 00:00	
燃煤	林口電廠	#1	K5	0	2019/01/31 00:00	2019/01/31 07:00	
燃煤	林口電廠	#1	K5	0	2019/02/02 18:30	2019/02/02 23:59	
燃煤	林口電廠	#1	K5	0	2019/02/03 00:00	2019/02/03 16:00	
燃煤	林口電廠	#1	K5	39,600	2019/02/04 07:00	2019/02/04 16:00	
燃煤	林口電廠	#1	K5	42,850	2019/02/05 07:00	2019/02/05 16:00	
燃煤	林口電廠	#1	K5	63,353	2019/02/06 15:00	2019/02/06 16:00	
燃煤	林口電廠	#1	K5	0	2019/02/07 07:00	2019/02/07 16:00	
燃煤	林口電廠	#1	K5	79,500	2019/02/09 04:45	2019/02/09 06:39	
燃煤	林口電廠	#1	K5	80,450	2019/02/16 04:56	2019/02/16 06:50	
燃煤	林口電廠	#1	K5	0	2019/02/16 07:00	2019/02/16 16:00	
燃煤	林口電廠	#1	K5	0	2019/02/19 22:30	2019/02/19 23:59	
燃煤	林口電廠	#1	K5	0	2019/02/20 09:30	2019/02/20 16:00	
燃煤	林口電廠	#1	K5	0	2019/02/21 07:00	2019/02/21 16:00	
燃煤	林口電廠	#1	K5	81,500	2019/02/23 05:00	2019/02/23 06:42	
燃煤	林口電廠	#2	K10	800,000	2019/02/01 00:00	2019/03/01 00:00	
燃煤	林口電廠	#1	K5	66,500	2019/03/02 00:25	2019/03/02 01:56	
燃煤	林口電廠	#1	K5	71,100	2019/03/09 05:00	2019/03/09 06:39	
燃煤	林口電廠	#1	K5	0	2019/03/13 13:30	2019/03/13 16:00	
燃煤	林口電廠	#1	K5	67,200	2019/03/16 04:38	2019/03/16 06:18	
燃煤	林口電廠	#1	K5	74,100	2019/03/23 00:03	2019/03/23 01:50	
燃煤	林口電廠	#1	K5	74,100	2019/03/30 04:49	2019/03/30 06:27	
燃煤	林口電廠	#2	K10	800,000	2019/03/01 00:00	2019/04/01 00:00	
燃煤	林口電廠	#1	K5	0	2019/04/03 00:00	2019/04/03 07:00	

燃煤	林口電廠	#1	K5	0	2019/04/04 00:00	2019/04/04 07:00	
燃煤	林口電廠	#1	K5	70,100	2019/04/06 04:50	2019/04/06 06:20	
燃煤	林口電廠	#1	K5	72,050	2019/04/13 05:00	2019/04/13 06:40	
燃煤	林口電廠	#2	K10	800,000	2019/04/01 00:00	2019/04/14 00:46	
燃煤	林口電廠	#2	K10	800,000	2019/04/14 11:08	2019/04/14 12:19	
燃煤	林口電廠	#	K5	408,043	2019/04/19 18:00	2019/04/19 23:59	
燃煤	林口電廠	#1	K5	459,805	2019/04/20 00:00	2019/04/20 17:20	
燃煤	林口電廠	#2	K5	435,635	2019/04/21 16:08	2019/04/22 08:20	
燃煤	林口電廠	#2	K5	421,216	2019/04/26 01:23	2019/04/26 08:10	
燃煤	林口電廠	#1	K5	78,150	2019/04/27 00:01	2019/04/27 02:00	
燃煤	林口電廠	#2	K5	448,717	2019/04/27 22:00	2019/04/28 21:49	
燃煤	林口電廠	#2	K5	72,603	2019/04/29 05:00	2019/04/29 06:50	
燃煤	林口電廠	#2	K4	800,000	2019/04/29 19:23	2019/04/30 00:17	
燃煤	林口電廠	#1	K5	483,805	2019/05/04 21:00	2019/05/05 16:00	
燃煤	林口電廠	#1	K5	76,200	2019/05/11 05:05	2019/05/11 01:50	
燃煤	林口電廠	#2	K5	67,657	2019/05/12 00:00	2019/05/12 01:34	
燃煤	林口電廠	#1	K5	442,476	2019/05/17 19:35	2019/05/18 21:15	
燃煤	林口電廠	#2	K5	75,171	2019/05/19 05:00	2019/05/19 06:34	
燃煤	林口電廠	#1	K5	14,863	2019/05/23 07:00	2019/05/23 16:00	
燃煤	林口電廠	#1	K5	72,050	2019/05/25 05:00	2019/05/25 06:27	
燃煤	林口電廠	#2	K5	65,540	2019/05/26 05:00	2019/05/26 06:28	
燃煤	林口電廠	#1	K5	72,100	2019/06/01 05:00	2019/06/01 06:29	
燃煤	林口電廠	#2	K5	65,072	2019/06/02 05:02	2019/06/02 06:26	
燃煤	林口電廠	#1	K5	70,100	2019/06/08 04:49	2019/06/08 06:14	
燃煤	林口電廠	#2	K5	69,110	2019/06/09 05:00	2019/06/09 06:30	
燃煤	林口電廠	#1	K6	800,000	2019/06/13 12:26	2019/06/16 07:51	
燃煤	林口電廠	#2	K5	80,051	2019/06/16 04:53	2019/06/16 06:17	
燃煤	林口電廠	#1	K6	420,800	2019/06/16 15:42	2019/06/16 18:58	
燃煤	林口電廠	#2	K5	467,392	2019/06/20 12:28	2019/06/20 17:36	
燃煤	林口電廠	#1	K5	452,500	2019/06/23 04:00	2019/06/23 06:50	
燃煤	林口電廠	#2	K5	71,624	2019/06/23 05:00	2019/06/23 06:30	
燃煤	林口電廠	#2	K5	800,000	2019/06/29 23:13	2019/06/30 12:21	
燃煤	林口電廠	#1	K5	79,200	2019/07/06 05:30	2019/07/06 06:30	
燃煤	林口電廠	#2	K5	70,279	2019/07/07 05:00	2019/07/07 06:38	
燃煤	林口電廠	#2	K5	210,834	2019/07/11 13:18	2019/07/11 15:09	
燃煤	林口電廠	#1	K5	79,100	2019/07/13 00:10	2019/07/13 01:48	
燃煤	林口電廠	#2	K5	75,082	2019/07/14 04:57	2019/07/14 06:39	
燃煤	林口電廠	#1	K5	87,100	2019/07/20 05:00	2019/07/20 06:50	
燃煤	林口電廠	#2	K5	84,119	2019/07/21 04:55	2019/07/21 06:23	
燃煤	林口電廠	#1	K5	89,300	2019/07/27 00:00	2019/07/27 01:46	
燃煤	林口電廠	#2	K5	84,108	2019/07/28 05:01	2019/07/28 06:28	
燃煤	林口電廠	#2	K5	458,994	2019/08/01 05:42	2019/08/01 10:26	
燃煤	林口電廠	#1	K5	68,150	2019/08/03 05:47	2019/08/03 07:27	
燃煤	林口電廠	#2	K5	68,678	2019/08/04 05:00	2019/08/04 06:30	
燃煤	林口電廠	#1	K5	420,343	2019/08/05 10:59	2019/08/06 01:58	
燃煤	林口電廠	#2	KK	0	2019/08/08 08:00	2019/08/08 16:50	
燃煤	林口電廠	#1	K5	72,200	2019/08/10 05:12	2019/08/10 06:41	
燃煤	林口電廠	#1	K5	428,210	2019/08/11 06:00	2019/08/11 14:00	
燃煤	林口電廠	#2	K5	67,711	2019/08/11 05:00	2019/08/11 06:29	
燃煤	林口電廠	#1	KK	99,167	2019/08/13 16:21	2019/08/13 19:00	
燃煤	林口電廠	#1	K5	85,050	2019/08/17 04:49	2019/08/17 06:29	
燃煤	林口電廠	#2	K5	70,142	2019/08/18 04:52	2019/08/18 06:26	
燃煤	林口電廠	#1	K5	27,067	2019/08/23 09:00	2019/08/23 14:36	
燃煤	林口電廠	#2	K5	25,389	2019/08/23 09:00	2019/08/23 14:36	
燃煤	林口電廠	#1	K5	67,200	2019/08/24 05:00	2019/08/24 06:25	
燃煤	林口電廠	#2	K5	71,631	2019/08/25 05:00	2019/08/25 06:22	
燃煤	林口電廠	#1	K5	70,500	2019/08/31 00:15	2019/08/31 03:00	
燃煤	林口電廠	#2	K5	71,180	2019/09/01 00:26	2019/09/01 01:50	
燃煤	林口電廠	#1	KK	0	2019/09/04 08:00	2019/09/04 18:00	
燃煤	林口電廠	#1	K5	658,933	2019/09/06 20:45	2019/09/06 22:49	
燃煤	林口電廠	#1	K6	800,000	2019/09/06 22:49	2019/09/07 16:40	
燃煤	林口電廠	#2	K5	63,613	2019/09/08 05:00	2019/09/08 07:00	
燃煤	林口電廠	#1	KK	0	2019/09/09 08:00	2019/09/09 16:00	
燃煤	林口電廠	#2	K5	68,098	2019/09/15 04:55	2019/09/15 06:26	
燃煤	林口電廠	#1	KK	0	2019/09/17 08:00	2019/09/17 20:00	
燃煤	林口電廠	#1	K5	383,664	2019/09/20 00:00	2019/09/30 23:59	
燃煤	林口電廠	#2	K5	67,126	2019/09/22 04:51	2019/09/22 06:22	
燃煤	林口電廠	#1	K5	397,900	2019/09/28 05:00	2019/09/28 06:33	
燃煤	林口電廠	#2	K5	65,078	2019/09/29 05:00	2019/09/29 06:28	
燃煤	林口電廠	#1	K5	180,541	2019/10/01 00:00	2019/10/31 23:59	
燃煤	林口電廠	#1	KK	0	2019/10/01 08:00	2019/10/01 19:23	
燃煤	林口電廠	#1	KK	0	2019/10/03 08:00	2019/10/03 21:00	
燃煤	林口電廠	#1	KK	0	2019/10/04 08:00	2019/10/04 20:00	
燃煤	林口電廠	#2	KK	0	2019/10/04 08:00	2019/10/04 14:41	
燃煤	林口電廠	#1	K5	85,100	2019/10/05 04:50	2019/10/05 06:15	
燃煤	林口電廠	#2	KK	0	2019/10/05 08:00	2019/10/05 17:26	
燃煤	林口電廠	#2	K5	75,045	2019/10/13 05:00	2019/10/13 06:27	
燃煤	林口電廠	#1	K5	146,540	2019/10/14 10:00	2019/10/14 16:15	
燃煤	林口電廠	#1	K5	0	2019/10/19 00:00	2019/10/19 01:09	
燃煤	林口電廠	#2	K5	79,029	2019/10/20 00:00	2019/10/20 00:57	
燃煤	林口電廠	#1	K5	0	2019/10/23 08:00	2019/10/23 15:34	
燃煤	林口電廠	#1	K5	0	2019/10/24 08:00	2019/10/24 20:00	
燃煤	林口電廠	#2	KK	0	2019/10/24 08:00	2019/10/24 20:00	
燃煤	林口電廠	#1	KK	0	2019/10/25 08:00	2019/10/25 17:10	
燃煤	林口電廠	#2	K5	129,008	2019/10/27 05:49	2019/10/27 07:20	
燃煤	林口電廠	#1	K5	203,711	2019/11/01 00:00	2019/11/17 23:59	
燃煤	林口電廠	#1	K5	394,500	2019/11/08 23:38	2019/11/08 23:47	

燃煤	林口電廠	#1	K5	388,100	2019/11/09 05:30	2019/11/09 06:37	
燃煤	林口電廠	#2	K5	71,035	2019/11/10 00:00	2019/11/10 01:43	
燃煤	林口電廠	#2	K5	88,529	2019/11/12 09:20	2019/11/12 16:25	
燃煤	林口電廠	#1	K5	440,900	2019/11/13 00:00	2019/11/13 16:30	
燃煤	林口電廠	#2	K5	315,987	2019/11/13 00:00	2019/11/13 16:30	
燃煤	林口電廠	#1	K5	396,500	2019/11/16 05:00	2019/11/16 06:31	
燃煤	林口電廠	#2	K5	71,056	2019/11/17 05:00	2019/11/17 06:30	
燃煤	林口電廠	#1	K5	67,200	2019/11/23 04:50	2019/11/23 06:15	
燃煤	林口電廠	#1	K5	126,927	2019/11/24 00:00	2019/11/30 23:59	
燃煤	林口電廠	#2	K5	87,217	2019/11/24 04:50	2019/11/24 06:25	
燃煤	林口電廠	#1	K5	80,900	2019/11/30 05:10	2019/11/30 06:40	
燃煤	林口電廠	#1	K5	148,913	2019/12/01 00:00	2019/12/03 23:59	
燃煤	林口電廠	#1	K5	75,100	2019/12/07 04:51	2019/12/07 06:57	
燃煤	林口電廠	#2	K5	105,008	2019/12/07 20:29	2019/12/07 21:45	
燃煤	林口電廠	#2	K5	52,577	2019/12/08 05:00	2019/12/08 06:32	
燃煤	林口電廠	#2	K6	800,000	2019/12/10 02:08	2019/12/13 09:32	
燃煤	林口電廠	#1	K5	85,950	2019/12/14 05:55	2019/12/14 07:36	
燃煤	林口電廠	#2	K5	57,206	2019/12/22 05:00	2019/12/22 06:26	
燃煤	林口電廠	#1	K5	76,150	2019/12/28 00:00	2019/12/28 01:36	
燃煤	林口電廠	#2	K5	65,190	2019/12/29 04:50	2019/12/29 06:20	
燃氣	大潭電廠	潭複GT1-1	K10	153,500	2019/01/01 00:00	2019/01/10 14:44	
燃氣	大潭電廠	潭複GT1-2	K10	153,500	2019/01/01 00:00	2019/02/25 20:12	
燃氣	大潭電廠	潭複GT4-1	K10	233,900	2019/01/01 00:00	2019/03/28 10:42	
燃氣	大潭電廠	潭複GT4-2	K10	233,900	2019/01/01 00:00	2019/01/02 16:30	
燃氣	大潭電廠	潭複GT5-2	K10	233,900	2019/01/01 00:00	2019/01/07 00:00	
燃氣	大潭電廠	潭複GT7-1	K6	300,000	2019/01/01 00:00	2019/01/02 16:50	
燃氣	大潭電廠	潭複GT7-2	K6	300,000	2019/01/01 00:00	2019/01/30 10:07	
燃氣	大潭電廠	潭複GT1-3	K10	153,500	2019/01/01 07:28	2019/01/01 10:10	
燃氣	大潭電廠	潭複GT1-3	K10	153,500	2019/01/01 17:55	2019/01/02 08:26	
燃氣	大潭電廠	潭複GT1-3	K10	153,500	2019/01/02 09:40	2019/01/02 12:14	
燃氣	大潭電廠	潭複GT1-3	K10	153,500	2019/01/02 13:54	2019/01/02 18:07	
燃氣	大潭電廠	潭複GT4-2	K10	233,900	2019/01/02 16:48	2019/01/03 16:50	
燃氣	大潭電廠	潭複GT1-3	K10	153,500	2019/01/02 19:30	2019/01/02 19:48	
燃氣	大潭電廠	潭複GT1-3	K10	153,500	2019/01/02 21:50	2019/01/02 22:04	
燃氣	大潭電廠	潭複GT4-2	K10	233,900	2019/01/03 23:35	2019/01/04 06:02	
燃氣	大潭電廠	潭複GT4-2	K10	233,900	2019/01/04 21:31	2019/01/05 20:17	
燃氣	大潭電廠	潭複GT5-2	K6	233,900	2019/01/07 00:00	2019/01/08 16:41	
燃氣	大潭電廠	潭複GT2-3	K5	76,750	2019/01/07 08:52	2019/01/07 16:40	
燃氣	大潭電廠	潭複GT6-1	K5	116,950	2019/01/08 06:47	2019/01/08 11:05	
燃氣	大潭電廠	潭複GT2-3	K5	76,750	2019/01/08 11:19	2019/01/08 20:20	
燃氣	大潭電廠	潭複GT1-3	K10	153,500	2019/01/10 19:52	2019/01/11 11:12	
燃氣	大潭電廠	潭複GT1-3	K10	153,500	2019/01/11 20:39	2019/01/17 09:59	
燃氣	大潭電廠	潭複GT4-2	K10	233,900	2019/01/11 23:50	2019/01/14 00:00	
燃氣	大潭電廠	潭複GT5-1	K6	233,900	2019/01/12 00:00	2019/02/12 11:28	
燃氣	大潭電廠	潭複GT1-1	K10	153,500	2019/01/12 10:01	2019/01/12 12:33	
燃氣	大潭電廠	潭複GT1-1	K10	153,500	2019/01/13 06:15	2019/01/13 10:37	
燃氣	大潭電廠	潭複ST4	K7	256,900	2019/01/14 00:00	2019/01/16 00:00	
燃氣	大潭電廠	潭複GT2-2	K5	76,750	2019/01/14 08:00	2019/01/14 17:00	
燃氣	大潭電廠	潭複GT5-2	K6	233,900	2019/01/14 21:10	2019/01/15 16:33	
燃氣	大潭電廠	潭複GT4-2	K6	233,900	2019/01/16 00:00	2019/01/17 00:00	
燃氣	大潭電廠	潭複ST4	K6	256,900	2019/01/16 00:00	2019/01/24 19:17	
燃氣	大潭電廠	潭複GT2-2	K5	76,750	2019/01/16 08:00	2019/01/16 16:43	
燃氣	大潭電廠	潭複GT2-2	K5	76,750	2019/01/17 10:00	2019/01/17 11:00	
燃氣	大潭電廠	潭複GT2-1	K5	76,750	2019/01/17 12:30	2019/01/17 16:30	
燃氣	大潭電廠	潭複GT2-1	K5	76,750	2019/01/18 08:30	2019/01/18 15:10	
燃氣	大潭電廠	潭複GT1-1	K10	153,500	2019/01/18 09:40	2019/01/18 09:50	
燃氣	大潭電廠	潭複GT1-1	K10	153,500	2019/01/18 11:10	2019/01/18 11:20	
燃氣	大潭電廠	潭複GT1-1	K10	153,500	2019/01/18 13:40	2019/01/18 13:50	
燃氣	大潭電廠	潭複GT1-1	K10	153,500	2019/01/18 22:07	2019/01/20 12:20	
燃氣	大潭電廠	潭複GT2-1	K5	76,750	2019/01/22 05:20	2019/01/22 05:51	
燃氣	大潭電廠	潭複GT2-2	K5	76,750	2019/01/22 05:20	2019/01/22 05:51	
燃氣	大潭電廠	潭複GT2-3	K5	76,750	2019/01/22 05:20	2019/01/22 05:51	
燃氣	大潭電廠	潭複ST2	K5	141,100	2019/01/22 05:20	2019/01/22 05:51	
燃氣	大潭電廠	潭複GT2-1	K5	76,750	2019/01/23 05:26	2019/01/23 06:58	
燃氣	大潭電廠	潭複GT2-2	K5	76,750	2019/01/23 05:26	2019/01/23 06:58	
燃氣	大潭電廠	潭複GT2-3	K5	76,750	2019/01/23 05:26	2019/01/23 06:58	
燃氣	大潭電廠	潭複GT6-1	K5	116,950	2019/01/23 05:26	2019/01/23 06:58	
燃氣	大潭電廠	潭複GT6-2	K5	116,950	2019/01/23 05:26	2019/01/23 06:58	
燃氣	大潭電廠	潭複ST2	K5	141,100	2019/01/23 05:26	2019/01/23 06:58	
燃氣	大潭電廠	潭複ST6	K5	128,450	2019/01/23 05:26	2019/01/23 06:58	
燃氣	大潭電廠	潭複GT2-3	K10	153,500	2019/01/27 23:34	2019/04/11 16:29	
燃氣	大潭電廠	潭複ST4	K6	256,900	2019/01/28 15:37	2019/03/26 16:16	
燃氣	大潭電廠	潭複GT7-1	K6	300,000	2019/01/30 09:20	2019/01/30 12:29	
燃氣	大潭電廠	潭複GT7-2	K6	300,000	2019/01/30 10:49	2019/01/31 17:46	
燃氣	大潭電廠	潭複ST3	K5	128,450	2019/02/03 05:05	2019/02/03 15:00	
燃氣	大潭電廠	潭複ST3	K5	128,450	2019/02/09 06:00	2019/02/09 15:35	
燃氣	大潭電廠	潭複GT5-1	K6	233,900	2019/02/12 12:40	2019/02/14 08:30	
燃氣	大潭電廠	潭複GT3-1	K6	233,900	2019/02/13 00:00	2019/02/13 12:14	
燃氣	大潭電廠	潭複GT7-1	K6	300,000	2019/02/13 09:00	2019/02/13 10:30	
燃氣	大潭電廠	潭複GT7-2	K6	300,000	2019/02/14 09:00	2019/02/14 10:30	
燃氣	大潭電廠	潭複GT7-1	K6	300,000	2019/02/15 08:20	2019/02/15 16:21	
燃氣	大潭電廠	潭複GT5-1	K6	233,900	2019/02/15 15:13	2019/02/16 13:00	
燃氣	大潭電廠	潭複GT5-1	K6	233,900	2019/02/17 22:06	2019/02/19 12:38	
燃氣	大潭電廠	潭複GT1-1	K5	76,750	2019/02/20 05:00	2019/02/20 06:00	
燃氣	大潭電廠	潭複GT1-3	K5	76,750	2019/02/20 05:00	2019/02/20 06:00	
燃氣	大潭電廠	潭複GT2-1	K5	76,750	2019/02/20 05:00	2019/02/20 06:00	
燃氣	大潭電廠	潭複GT2-2	K5	76,750	2019/02/20 05:00	2019/02/20 06:00	



燃氣	大潭電廠	潭複ST1	K5	141,100	2019/02/20 05:00	2019/02/20 06:00
燃氣	大潭電廠	潭複ST2	K5	141,100	2019/02/20 05:00	2019/02/20 06:00
燃氣	大潭電廠	潭複GT1-1	K5	76,750	2019/02/21 05:15	2019/02/21 06:15
燃氣	大潭電廠	潭複GT1-3	K5	76,750	2019/02/21 05:15	2019/02/21 06:15
燃氣	大潭電廠	潭複GT2-1	K5	76,750	2019/02/21 05:15	2019/02/21 06:15
燃氣	大潭電廠	潭複GT2-2	K5	76,750	2019/02/21 05:15	2019/02/21 06:15
燃氣	大潭電廠	潭複ST1	K5	141,100	2019/02/21 05:15	2019/02/21 06:15
燃氣	大潭電廠	潭複ST2	K5	141,100	2019/02/21 05:15	2019/02/21 06:15
燃氣	大潭電廠	潭複GT7-2	K6	300,000	2019/02/22 08:00	2019/02/23 00:00
燃氣	大潭電廠	潭複GT2-1	K10	153,500	2019/02/23 00:00	2019/05/06 16:30
燃氣	大潭電廠	潭複ST2	K10	282,200	2019/02/23 00:17	2019/04/12 22:36
燃氣	大潭電廠	潭複GT7-2	K6	300,000	2019/02/23 08:00	2019/02/23 15:20
燃氣	大潭電廠	潭複GT7-1	K6	300,000	2019/02/23 15:20	2019/02/24 18:50
燃氣	大潭電廠	潭複GT2-2	K10	153,500	2019/02/24 00:00	2019/03/01 00:00
燃氣	大潭電廠	潭複GT7-2	K6	300,000	2019/02/24 00:00	2019/02/25 09:55
燃氣	大潭電廠	潭複GT7-1	K6	300,000	2019/02/25 10:00	2019/02/25 19:00
燃氣	大潭電廠	潭複GT1-2	K10	153,500	2019/02/28 10:34	2019/03/02 10:14
燃氣	大潭電廠	潭複GT2-2	K10	153,500	2019/03/01 00:00	2019/06/13 11:43
燃氣	大潭電廠	潭複GT1-2	K10	153,500	2019/03/04 12:00	2019/03/04 13:00
燃氣	大潭電廠	潭複GT5-2	K6	233,900	2019/03/06 22:05	2019/03/07 21:31
燃氣	大潭電廠	潭複GT1-2	K10	153,500	2019/03/08 20:32	2019/03/10 10:11
燃氣	大潭電廠	潭複GT1-1	K5	76,750	2019/03/09 06:00	2019/03/09 13:28
燃氣	大潭電廠	潭複GT1-3	K5	76,750	2019/03/09 06:00	2019/03/09 13:28
燃氣	大潭電廠	潭複ST1	K5	141,100	2019/03/09 06:00	2019/03/09 13:28
燃氣	大潭電廠	潭複GT1-2	K10	153,500	2019/03/10 13:30	2019/03/10 13:36
燃氣	大潭電廠	潭複GT6-1	K6	233,900	2019/03/11 11:20	2019/04/01 00:00
燃氣	大潭電廠	潭複GT7-1	K6	300,000	2019/03/12 08:40	2019/03/12 09:50
燃氣	大潭電廠	潭複GT7-2	K6	300,000	2019/03/12 08:40	2019/03/12 09:50
燃氣	大潭電廠	潭複GT1-3	K5	76,750	2019/03/15 11:40	2019/03/15 15:47
燃氣	大潭電廠	潭複GT5-1	K6	233,900	2019/03/17 22:00	2019/03/20 10:40
燃氣	大潭電廠	潭複GT7-2	K5	150,000	2019/03/21 08:51	2019/03/22 19:31
燃氣	大潭電廠	潭複GT7-2	K6	300,000	2019/03/23 00:00	2019/03/24 14:00
燃氣	大潭電廠	潭複GT4-1	K10	233,900	2019/03/28 10:55	2019/03/28 14:07
燃氣	大潭電廠	潭複GT7-2	K4	300,000	2019/03/28 18:48	2019/03/28 20:54
燃氣	大潭電廠	潭複GT6-2	K6	233,900	2019/03/30 01:16	2019/04/26 13:36
燃氣	大潭電廠	潭複GT7-1	K6	300,000	2019/03/30 07:39	2019/03/30 14:20
燃氣	大潭電廠	潭複GT4-2	K6	233,900	2019/03/30 20:25	2019/03/31 20:08
燃氣	大潭電廠	潭複GT5-1	K5	116,950	2019/03/31 06:00	2019/03/31 14:31
燃氣	大潭電廠	潭複GT5-2	K5	116,950	2019/03/31 06:00	2019/03/31 14:31
燃氣	大潭電廠	潭複ST5	K5	128,450	2019/03/31 06:00	2019/03/31 14:31
燃氣	大潭電廠	潭複GT7-2	K6	300,000	2019/03/31 08:00	2019/03/31 12:44
燃氣	大潭電廠	潭複GT6-1	K6	233,900	2019/04/01 00:00	2019/04/09 18:23
燃氣	大潭電廠	潭複GT5-1	K5	116,950	2019/04/02 16:05	2019/04/02 17:36
燃氣	大潭電廠	潭複GT1-3	K5	76,750	2019/04/04 08:55	2019/04/04 14:47
燃氣	大潭電廠	潭複GT5-1	K5	116,950	2019/04/04 13:10	2019/04/06 16:35
燃氣	大潭電廠	潭複GT1-3	K5	76,750	2019/04/04 19:40	2019/04/05 00:36
燃氣	大潭電廠	潭複GT5-1	K5	116,950	2019/04/07 08:40	2019/04/07 15:20
燃氣	大潭電廠	潭複GT6-1	K6	233,900	2019/04/09 19:45	2019/04/10 07:07
燃氣	大潭電廠	潭複GT2-3	K10	153,500	2019/04/11 19:48	2019/04/12 09:18
燃氣	大潭電廠	潭複GT6-1	K6	233,900	2019/04/11 21:56	2019/04/12 21:35
燃氣	大潭電廠	潭複GT2-3	K10	153,500	2019/04/12 09:36	2019/04/12 11:43
燃氣	大潭電廠	潭複GT7-1	K6	300,000	2019/04/13 08:30	2019/04/13 10:15
燃氣	大潭電廠	潭複GT7-2	K6	300,000	2019/04/13 10:30	2019/04/13 13:30
燃氣	大潭電廠	潭複ST2	K10	282,200	2019/04/15 18:07	2019/04/17 22:16
燃氣	大潭電廠	潭複GT2-3	K10	153,500	2019/04/15 18:30	2019/04/17 09:09
燃氣	大潭電廠	潭複GT4-1	K6	233,900	2019/04/19 20:06	2019/04/21 11:25
燃氣	大潭電廠	潭複GT1-1	K6	153,500	2019/04/21 00:00	2019/04/21 19:33
燃氣	大潭電廠	潭複GT7-1	K5	150,000	2019/04/22 11:30	2019/04/23 00:00
燃氣	大潭電廠	潭複GT5-1	K5	116,950	2019/04/27 00:00	2019/04/28 10:57
燃氣	大潭電廠	潭複GT5-2	K5	116,950	2019/04/27 00:00	2019/04/28 10:57
燃氣	大潭電廠	潭複ST5	K5	128,450	2019/04/27 00:00	2019/04/28 10:57
燃氣	大潭電廠	潭複GT6-2	K6	233,900	2019/05/02 11:01	2019/05/03 16:30
燃氣	大潭電廠	潭複GT1-3	K6	153,500	2019/05/02 12:18	2019/05/03 16:38
燃氣	大潭電廠	潭複GT7-2	K6	300,000	2019/05/04 08:00	2019/05/04 18:19
燃氣	大潭電廠	潭複GT7-2	K6	300,000	2019/05/06 08:45	2019/05/06 18:38
燃氣	大潭電廠	潭複GT1-2	K6	153,500	2019/05/07 00:00	2019/05/07 20:41
燃氣	大潭電廠	潭複GT5-1	K6	233,900	2019/05/08 00:00	2019/05/08 13:54
燃氣	大潭電廠	潭複GT1-2	K5	76,750	2019/05/09 01:00	2019/05/09 13:45
燃氣	大潭電廠	潭複GT1-2	K6	153,500	2019/05/09 13:45	2019/05/09 16:45
燃氣	大潭電廠	潭複GT2-1	K10	153,500	2019/05/09 17:21	2019/05/11 08:59
燃氣	大潭電廠	潭複GT2-3	KK	153,500	2019/05/11 11:23	2019/05/11 16:50
燃氣	大潭電廠	潭複GT2-3	K5	76,750	2019/05/18 00:00	2019/05/20 00:00
燃氣	大潭電廠	潭複ST2	K5	141,100	2019/05/18 00:00	2019/05/20 00:00
燃氣	大潭電廠	潭複GT6-1	K5	116,950	2019/05/18 16:25	2019/05/18 19:00
燃氣	大潭電廠	潭複GT6-2	K5	116,950	2019/05/18 16:25	2019/05/18 19:00
燃氣	大潭電廠	潭複ST6	K5	128,450	2019/05/18 16:25	2019/05/18 19:00
燃氣	大潭電廠	潭複GT2-1	K5	76,750	2019/05/19 00:00	2019/05/20 00:00
燃氣	大潭電廠	潭複GT4-1	K5	116,950	2019/05/19 08:34	2019/05/20 15:25
燃氣	大潭電廠	潭複GT4-2	K5	116,950	2019/05/19 08:34	2019/05/20 15:25
燃氣	大潭電廠	潭複ST4	K5	128,450	2019/05/19 08:34	2019/05/20 15:25
燃氣	大潭電廠	潭複GT5-1	K5	116,950	2019/05/19 18:30	2019/05/20 16:00
燃氣	大潭電廠	潭複GT5-2	K5	116,950	2019/05/19 18:30	2019/05/20 16:00
燃氣	大潭電廠	潭複ST5	K5	128,450	2019/05/19 18:30	2019/05/20 16:00
燃氣	大潭電廠	潭複GT4-1	K5	116,950	2019/05/21 10:00	2019/05/22 00:00
燃氣	大潭電廠	潭複GT4-2	K5	116,950	2019/05/21 10:00	2019/05/22 00:00
燃氣	大潭電廠	潭複ST4	K5	128,450	2019/05/21 10:00	2019/05/22 00:00
燃氣	大潭電廠	潭複GT3-1	K5	116,950	2019/05/22 06:30	2019/05/22 19:30

燃氣	大潭電廠	潭複GT3-2	K5	116,950	2019/05/22 06:30	2019/05/22 19:30
燃氣	大潭電廠	潭複ST3	K5	128,450	2019/05/22 06:30	2019/05/22 19:30
燃氣	大潭電廠	潭複GT5-1	K5	116,950	2019/05/23 13:05	2019/05/23 17:30
燃氣	大潭電廠	潭複GT5-2	K5	116,950	2019/05/23 13:05	2019/05/23 17:30
燃氣	大潭電廠	潭複ST5	K5	128,450	2019/05/23 13:05	2019/05/23 17:30
燃氣	大潭電廠	潭複GT3-2	K5	116,950	2019/05/23 22:50	2019/05/24 06:09
燃氣	大潭電廠	潭複GT5-1	K5	116,950	2019/05/23 23:08	2019/05/24 05:47
燃氣	大潭電廠	潭複GT5-2	K5	116,950	2019/05/23 23:08	2019/05/24 05:47
燃氣	大潭電廠	潭複ST5	K5	128,450	2019/05/23 23:08	2019/05/24 05:47
燃氣	大潭電廠	潭複GT2-3	K6	153,500	2019/05/28 07:02	2019/05/28 18:15
燃氣	大潭電廠	潭複GT3-1	K6	233,900	2019/05/30 00:00	2019/07/01 19:32
燃氣	大潭電廠	潭複GT7-1	K6	300,000	2019/05/31 08:00	2019/06/18 22:30
燃氣	大潭電廠	潭複GT5-1	K5	116,950	2019/06/01 08:00	2019/06/01 18:32
燃氣	大潭電廠	潭複GT5-2	K5	116,950	2019/06/01 08:00	2019/06/01 18:32
燃氣	大潭電廠	潭複ST5	K5	128,450	2019/06/01 08:00	2019/06/01 18:32
燃氣	大潭電廠	潭複GT1-3	K6	153,500	2019/06/03 07:53	2019/06/04 15:35
燃氣	大潭電廠	潭複GT1-2	K6	153,500	2019/06/03 08:00	2019/06/03 20:23
燃氣	大潭電廠	潭複GT5-1	K5	116,950	2019/06/03 17:05	2019/06/03 19:34
燃氣	大潭電廠	潭複GT5-2	K5	116,950	2019/06/03 17:05	2019/06/03 19:34
燃氣	大潭電廠	潭複ST5	K5	128,450	2019/06/03 17:05	2019/06/03 19:34
燃氣	大潭電廠	潭複GT3-2	K6	233,900	2019/06/08 00:00	2019/07/04 18:41
燃氣	大潭電廠	潭複GT2-1	K6	153,500	2019/06/12 20:01	2019/06/13 20:00
燃氣	大潭電廠	潭複GT2-2	K10	153,500	2019/06/15 05:59	2019/06/15 14:31
燃氣	大潭電廠	潭複GT2-2	K10	153,500	2019/06/17 12:00	2019/06/18 13:00
燃氣	大潭電廠	潭複GT7-2	K6	300,000	2019/06/18 15:57	2019/06/18 17:04
燃氣	大潭電廠	潭複GT2-2	K10	153,500	2019/06/19 12:16	2019/06/19 12:23
燃氣	大潭電廠	潭複GT2-2	K10	153,500	2019/06/20 10:30	2019/06/20 10:35
燃氣	大潭電廠	潭複GT7-2	K6	300,000	2019/06/22 00:00	2019/06/30 05:47
燃氣	大潭電廠	潭複GT3-1	K6	233,900	2019/07/01 20:47	2019/07/02 08:02
燃氣	大潭電廠	潭複GT3-1	K6	233,900	2019/07/06 00:00	2019/07/06 21:36
燃氣	大潭電廠	潭複GT3-2	K5	116,950	2019/07/09 08:00	2019/07/09 20:12
燃氣	大潭電廠	潭複GT1-2	K6	153,500	2019/07/10 22:00	2019/07/11 10:27
燃氣	大潭電廠	潭複GT1-1	K6	153,500	2019/07/11 14:07	2019/07/11 21:20
燃氣	大潭電廠	潭複GT3-2	K5	116,950	2019/07/12 21:20	2019/07/13 20:21
燃氣	大潭電廠	潭複GT1-1	K6	153,500	2019/07/12 22:16	2019/07/20 17:34
燃氣	大潭電廠	潭複GT3-1	K6	233,900	2019/07/19 20:01	2019/07/20 13:50
燃氣	大潭電廠	潭複GT2-3	K5	76,750	2019/07/25 18:21	2019/07/25 19:03
燃氣	大潭電廠	潭複GT7-1	K6	300,000	2019/07/26 00:00	2019/07/26 14:53
燃氣	大潭電廠	潭複ST3	K5	128,450	2019/07/27 00:26	2019/07/27 00:37
燃氣	大潭電廠	潭複GT1-1	K6	153,500	2019/08/03 23:37	2019/08/05 00:00
燃氣	大潭電廠	潭複GT1-2	K6	153,500	2019/08/03 23:37	2019/08/05 00:00
燃氣	大潭電廠	潭複GT1-3	K6	153,500	2019/08/03 23:37	2019/08/05 00:00
燃氣	大潭電廠	潭複ST1	K6	282,200	2019/08/03 23:37	2019/08/05 03:41
燃氣	大潭電廠	潭複GT5-1	K5	116,950	2019/08/12 15:00	2019/08/12 18:00
燃氣	大潭電廠	潭複GT5-2	K5	116,950	2019/08/12 15:00	2019/08/12 18:00
燃氣	大潭電廠	潭複ST5	K5	128,450	2019/08/12 15:00	2019/08/12 18:00
燃氣	大潭電廠	潭複GT3-1	K5	116,950	2019/08/12 15:54	2019/08/12 18:00
燃氣	大潭電廠	潭複GT3-2	K5	116,950	2019/08/12 15:54	2019/08/12 18:00
燃氣	大潭電廠	潭複ST3	K5	128,450	2019/08/12 15:54	2019/08/12 18:00
燃氣	大潭電廠	潭複GT4-2	K4	233,900	2019/08/13 04:52	2019/08/13 10:20
燃氣	大潭電廠	潭複GT1-3	K6	153,500	2019/08/16 20:33	2019/08/17 12:02
燃氣	大潭電廠	潭複GT3-2	K6	233,900	2019/08/17 02:15	2019/08/17 10:55
燃氣	大潭電廠	潭複GT5-1	K5	116,950	2019/08/17 06:27	2019/08/17 15:36
燃氣	大潭電廠	潭複GT5-2	K5	116,950	2019/08/17 06:27	2019/08/17 15:36
燃氣	大潭電廠	潭複ST5	K5	128,450	2019/08/17 06:27	2019/08/17 15:36
燃氣	大潭電廠	潭複GT3-1	K6	233,900	2019/08/17 12:28	2019/08/17 13:01
燃氣	大潭電廠	潭複GT5-1	K6	233,900	2019/08/22 08:00	2019/08/22 18:08
燃氣	大潭電廠	潭複GT2-2	K6	153,500	2019/08/24 20:03	2019/08/25 16:00
燃氣	大潭電廠	潭複GT2-3	K6	153,500	2019/08/25 20:00	2019/08/26 12:24
燃氣	大潭電廠	潭複GT1-1	K6	153,500	2019/08/30 19:35	2019/09/01 12:32
燃氣	大潭電廠	潭複GT1-2	K6	153,500	2019/08/30 19:35	2019/09/01 12:32
燃氣	大潭電廠	潭複GT1-3	K6	153,500	2019/08/30 19:35	2019/09/01 12:32
燃氣	大潭電廠	潭複ST1	K6	282,200	2019/08/30 19:35	2019/09/01 12:32
燃氣	大潭電廠	潭複GT7-1	K6	300,000	2019/09/07 08:00	2019/09/07 17:30
燃氣	大潭電廠	潭複GT7-2	K6	300,000	2019/09/07 08:00	2019/09/07 14:20
燃氣	大潭電廠	潭複GT5-1	K6	233,900	2019/09/07 21:46	2019/09/08 13:40
燃氣	大潭電廠	潭複GT1-3	K6	153,500	2019/09/08 00:42	2019/09/08 18:40
燃氣	大潭電廠	潭複GT1-2	K6	153,500	2019/09/13 00:10	2019/09/13 15:00
燃氣	大潭電廠	潭複GT5-1	K6	233,900	2019/09/20 00:00	2019/09/20 20:39
燃氣	大潭電廠	潭複GT7-2	K6	300,000	2019/09/20 08:00	2019/09/20 19:45
燃氣	大潭電廠	潭複GT3-1	K6	233,900	2019/09/20 21:30	2019/09/21 16:54
燃氣	大潭電廠	潭複GT3-2	K6	233,900	2019/09/22 10:43	2019/09/22 15:13
燃氣	大潭電廠	潭複GT1-1	K6	153,500	2019/09/22 20:50	2019/09/23 15:24
燃氣	大潭電廠	潭複GT6-1	K5	116,950	2019/09/25 06:04	2019/09/25 11:16
燃氣	大潭電廠	潭複GT6-2	K5	116,950	2019/09/25 06:04	2019/09/25 11:16
燃氣	大潭電廠	潭複ST6	K5	128,450	2019/09/25 06:04	2019/09/25 11:16
燃氣	大潭電廠	潭複GT2-1	K5	76,750	2019/09/27 08:40	2019/09/27 13:08
燃氣	大潭電廠	潭複GT2-2	K5	76,750	2019/09/27 08:40	2019/09/27 13:08
燃氣	大潭電廠	潭複GT2-3	K5	76,750	2019/09/27 08:40	2019/09/27 13:08
燃氣	大潭電廠	潭複ST2	K5	141,100	2019/09/27 08:40	2019/09/27 13:08
燃氣	大潭電廠	潭複GT1-1	K13	153,500	2019/09/28 06:42	2019/09/28 15:35
燃氣	大潭電廠	潭複GT7-1	K6	300,000	2019/10/01 00:00	2019/10/21 18:28
燃氣	大潭電廠	潭複ST5	K5	128,450	2019/10/03 08:54	2019/10/03 11:26
燃氣	大潭電廠	潭複GT6-1	K6	233,900	2019/10/05 22:40	2019/10/06 12:48
燃氣	大潭電廠	潭複GT3-2	K6	233,900	2019/10/10 22:17	2019/10/11 10:44
燃氣	大潭電廠	潭複GT1-2	K6	153,500	2019/10/11 22:41	2019/10/12 15:18
燃氣	大潭電廠	潭複GT2-2	K6	153,500	2019/10/12 21:40	2019/10/13 15:43

燃氣	大潭電廠	潭複GT2-1	K6	153,500	2019/10/13 22:55	2019/12/10 13:33	
燃氣	大潭電廠	潭複GT5-1	K5	116,950	2019/10/18 16:26	2019/10/18 20:14	
燃氣	大潭電廠	潭複GT5-2	K5	116,950	2019/10/18 16:26	2019/10/18 20:14	
燃氣	大潭電廠	潭複ST5	K5	128,450	2019/10/18 16:26	2019/10/18 20:14	
燃氣	大潭電廠	潭複GT7-2	K6	300,000	2019/10/22 00:00	2019/11/01 16:27	
燃氣	大潭電廠	潭複GT3-1	K6	233,900	2019/10/27 00:00	2019/10/27 13:32	
燃氣	大潭電廠	潭複GT6-1	K6	233,900	2019/10/27 00:04	2019/10/29 00:00	
燃氣	大潭電廠	潭複GT7-2	K6	300,000	2019/11/01 17:04	2019/11/02 09:04	
燃氣	大潭電廠	潭複GT7-2	K6	300,000	2019/11/02 22:04	2019/11/03 09:49	
燃氣	大潭電廠	潭複GT7-2	K6	300,000	2019/11/03 13:03	2019/11/04 10:27	
燃氣	大潭電廠	潭複GT7-2	K6	300,000	2019/11/04 16:45	2019/11/05 00:00	
燃氣	大潭電廠	潭複GT7-2	K6	300,000	2019/11/09 08:00	2019/11/11 15:17	
燃氣	大潭電廠	潭複GT5-1	K5	116,950	2019/11/11 08:00	2019/11/11 20:00	
燃氣	大潭電廠	潭複GT5-2	K5	116,950	2019/11/11 08:00	2019/11/11 20:00	
燃氣	大潭電廠	潭複ST5	K5	128,450	2019/11/11 08:00	2019/11/11 20:00	
燃氣	大潭電廠	潭複GT5-1	K5	116,950	2019/11/13 16:42	2019/11/13 20:35	
燃氣	大潭電廠	潭複GT5-2	K5	116,950	2019/11/14 08:00	2019/11/14 19:36	
燃氣	大潭電廠	潭複GT5-2	K5	116,950	2019/11/15 08:00	2019/11/15 11:06	
燃氣	大潭電廠	潭複GT7-1	K6	300,000	2019/11/16 07:30	2019/11/17 13:00	
燃氣	大潭電廠	潭複GT7-2	K6	300,000	2019/11/16 07:30	2019/11/17 19:25	
燃氣	大潭電廠	潭複GT6-2	K13	233,900	2019/11/17 00:37	2019/11/17 16:45	
燃氣	大潭電廠	潭複GT5-2	K13	233,900	2019/11/17 06:41	2019/11/17 15:48	
燃氣	大潭電廠	潭複GT3-2	K13	233,900	2019/11/17 11:21	2019/11/17 15:52	
燃氣	大潭電廠	潭複GT5-1	K10	233,900	2019/11/18 01:45	2020/01/01 00:00	
燃氣	大潭電廠	潭複GT7-1	K5	150,000	2019/11/21 00:00	2019/11/22 16:02	
燃氣	大潭電廠	潭複GT7-2	K5	150,000	2019/11/21 00:00	2019/11/21 23:10	
燃氣	大潭電廠	潭複GT2-2	K7	153,500	2019/11/21 20:41	2019/11/22 00:19	
燃氣	大潭電廠	潭複GT7-2	K6	300,000	2019/11/22 00:00	2019/11/24 17:31	
燃氣	大潭電廠	潭複GT7-1	K7	300,000	2019/11/22 16:03	2019/11/23 20:19	
燃氣	大潭電廠	潭複GT7-2	K5	150,000	2019/11/26 00:00	2019/11/28 00:00	
燃氣	大潭電廠	潭複ST5	K10	256,900	2019/11/28 01:40	2020/01/01 00:00	
燃氣	大潭電廠	潭複GT5-2	K10	233,900	2019/11/28 01:49	2020/01/01 00:00	
燃氣	大潭電廠	潭複GT6-2	K13	233,900	2019/12/01 00:00	2019/12/09 08:31	
燃氣	大潭電廠	潭複GT7-2	K13	300,000	2019/12/01 00:00	2019/12/11 07:30	
燃氣	大潭電廠	潭複GT1-1	K5	76,750	2019/12/05 07:30	2019/12/05 16:30	
燃氣	大潭電廠	潭複GT1-2	K5	76,750	2019/12/05 07:30	2019/12/05 16:30	
燃氣	大潭電廠	潭複GT1-3	K5	76,750	2019/12/05 07:30	2019/12/05 16:30	
燃氣	大潭電廠	潭複ST1	K5	141,100	2019/12/05 07:30	2019/12/05 16:30	
燃氣	大潭電廠	潭複GT7-1	K13	300,000	2019/12/07 00:12	2019/12/10 09:38	
燃氣	大潭電廠	潭複GT6-1	K13	233,900	2019/12/09 09:58	2019/12/17 14:15	
燃氣	大潭電廠	潭複GT7-1	K13	300,000	2019/12/11 00:00	2019/12/14 15:25	
燃氣	大潭電廠	潭複GT1-3	K6	153,500	2019/12/11 01:15	2019/12/19 15:13	
燃氣	大潭電廠	潭複GT1-1	K6	153,500	2019/12/13 04:07	2019/12/13 17:35	
燃氣	大潭電廠	潭複GT7-2	K6	300,000	2019/12/14 01:22	2019/12/15 17:28	
燃氣	大潭電廠	潭複GT7-1	K13	300,000	2019/12/15 00:09	2019/12/18 00:00	
燃氣	大潭電廠	潭複GT3-2	K13	233,900	2019/12/17 16:27	2019/12/23 10:03	
燃氣	大潭電廠	潭複GT7-1	K10	300,000	2019/12/18 00:00	2020/01/01 00:00	
燃氣	大潭電廠	潭複GT7-2	K13	300,000	2019/12/21 00:00	2019/12/22 00:00	
燃氣	大潭電廠	潭複GT1-2	K6	153,500	2019/12/22 01:32	2019/12/23 14:03	
燃氣	大潭電廠	潭複GT6-1	K13	233,900	2019/12/23 14:03	2020/01/01 00:00	
燃氣	大潭電廠	潭複GT7-2	K13	300,000	2019/12/24 00:00	2020/01/01 00:00	
燃氣	大潭電廠	潭複GT1-1	K5	76,750	2019/12/28 21:00	2020/01/01 00:00	
燃氣	大潭電廠	潭複GT1-2	K5	76,750	2019/12/28 21:00	2020/01/01 00:00	
燃氣	大潭電廠	潭複GT1-3	K5	76,750	2019/12/28 21:00	2020/01/01 00:00	
燃氣	大潭電廠	潭複ST1	K5	141,100	2019/12/28 21:00	2020/01/01 00:00	
燃氣	通霄電廠	通複GT1-2	K6	446,300	2019/01/02 00:00	2019/02/01 00:00	
燃氣	通霄電廠	通複ST4	K6	128,000	2019/01/17 08:00	2019/01/19 19:35	
燃氣	通霄電廠	通複Unit6	K6	321,200	2019/01/26 00:00	2019/01/31 19:40	
燃氣	通霄電廠	通複GT1-2	K6	290,100	2019/02/01 00:00	2019/02/19 20:11	
燃氣	通霄電廠	通複GT1-1	K6	290,100	2019/02/10 09:13	2019/02/19 12:15	
燃氣	通霄電廠	通複ST1	K6	312,400	2019/02/10 09:13	2019/02/19 12:15	
燃氣	通霄電廠	通複GT1-2	K6	290,100	2019/02/21 00:00	2019/02/23 17:09	
燃氣	通霄電廠	通複GT1-1	K6	290,100	2019/02/18 11:44	2019/02/18 15:18	
燃氣	通霄電廠	通複GT1-2	K6	290,100	2019/02/18 11:44	2019/02/18 15:18	
燃氣	通霄電廠	通複ST1	K6	312,400	2019/02/18 11:44	2019/02/18 15:18	
燃氣	通霄電廠	通複GT4-1	K6	86,000	2019/03/09 00:00	2019/03/17 16:30	
燃氣	通霄電廠	通複GT4-2	K6	86,000	2019/03/09 00:00	2019/03/17 16:30	
燃氣	通霄電廠	通複GT4-3	K6	86,000	2019/03/09 00:00	2019/03/17 16:30	
燃氣	通霄電廠	通複ST4	K6	128,000	2019/03/09 00:00	2019/03/17 16:30	
燃氣	通霄電廠	通複GT5-1	K6	86,000	2019/03/09 00:00	2019/03/17 16:30	
燃氣	通霄電廠	通複GT5-2	K6	86,000	2019/03/09 00:00	2019/03/17 16:30	
燃氣	通霄電廠	通複GT5-3	K6	86,000	2019/03/09 00:00	2019/03/17 16:30	
燃氣	通霄電廠	通複ST5	K6	128,000	2019/03/09 00:00	2019/03/17 16:30	
燃氣	通霄電廠	通複GT6-1	K6	106,000	2019/03/09 00:00	2019/03/17 16:30	
燃氣	通霄電廠	通複GT6-2	K6	106,000	2019/03/09 00:00	2019/03/17 16:30	
燃氣	通霄電廠	通複ST6	K6	109,200	2019/03/09 00:00	2019/03/17 16:30	
燃氣	通霄電廠	通複GT6-1	K6	106,000	2019/03/26 06:00	2019/03/28 04:06	
燃氣	通霄電廠	通複ST5	K4	128,000	2019/03/28 07:37	2019/03/29 15:30	
燃氣	通霄發電廠	通複ST1	K6	312,400	2019/04/14 00:00	2019/04/25 16:16	
燃氣	通霄發電廠	通複GT1-2	K6	290,100	2019/04/19 09:58	2019/04/19 19:44	
燃氣	通霄發電廠	通複ST5	K6	128,000	2019/04/19 00:00	2019/04/19 11:00	
燃氣	通霄電廠	通複GT4-3	K10	86,000	2019/05/16 00:00	2019/05/31 23:59	
燃氣	通霄電廠	通複GT4-2	K10	86,000	2019/05/18 00:00	2019/05/31 23:59	
燃氣	通霄電廠	通複GT4-3	K10	86,000	2019/05/20 00:00	2019/05/31 23:59	
燃氣	通霄電廠	通複ST4	K10	128,000	2019/05/22 00:00	2019/05/31 23:59	
燃氣	通霄電廠	通複GT6-2	K6	106,000	2019/05/25 20:49	2019/05/31 23:59	
燃氣	通霄電廠	通複GT4-3	K10	86,000	2019/06/01 00:00	2019/06/30 23:59	

燃氣	通霄電廠	通複GT4-2	K10	86,000	2019/06/01 00:00	2019/06/30 23:59
燃氣	通霄電廠	通複GT4-1	K10	86,000	2019/06/01 00:00	2019/06/30 23:59
燃氣	通霄電廠	通複ST4	K10	128,000	2019/06/01 00:00	2019/06/30 23:59
燃氣	通霄電廠	通複GT6-2	K6	106,000	2019/06/01 00:00	2019/06/30 23:59
燃氣	通霄電廠	通複GT1-2	K6	290,100	2019/06/08 08:00	2019/06/08 19:48
燃氣	通霄電廠	通複ST5	K6	128,000	2019/06/11 08:00	2019/06/12 15:19
燃氣	通霄電廠	通複GT3-2	K6	290,100	2019/06/14 19:11	2019/06/16 22:47
燃氣	通霄電廠	通複GT1-2	K6	290,100	2019/06/15 08:30	2019/06/22 14:30
燃氣	通霄電廠	通複ST6	K6	109,200	2019/06/22 00:00	2019/06/26 18:40
燃氣	通霄電廠	通複ST2	K6	312,400	2019/06/22 08:29	2019/06/22 08:48
燃氣	通霄電廠	通複GT1-2	K6	290,100	2019/06/22 22:20	2019/06/23 15:30
燃氣	通霄電廠	通複GT1-1	K6	290,100	2019/06/23 08:00	2019/06/27 16:00
燃氣	通霄電廠	通複ST6	K6	109,200	2019/06/29 08:29	2019/06/29 19:16
燃氣	通霄電廠	通複GT1-1	K15	105,000	2019/06/01 00:00	2019/06/14 23:59
燃氣	通霄電廠	通複GT1-2	K15	105,000	2019/06/01 00:00	2019/06/08 08:00
燃氣	通霄電廠	通複GT1-2	K15	105,000	2019/06/08 19:48	2019/06/14 23:59
燃氣	通霄電廠	通複ST1	K15	105,000	2019/06/01 00:00	2019/06/14 23:59
燃氣	通霄電廠	通複GT2-1	K15	105,000	2019/06/01 00:00	2019/06/14 23:59
燃氣	通霄電廠	通複GT2-2	K15	105,000	2019/06/01 00:00	2019/06/14 23:59
燃氣	通霄電廠	通複ST2	K15	105,000	2019/06/01 00:00	2019/06/14 23:59
燃氣	通霄電廠	通複GT5-1	K15	86,000	2019/06/01 00:00	2019/06/12 23:59
燃氣	通霄電廠	通複GT5-2	K15	86,000	2019/06/01 00:00	2019/06/12 23:59
燃氣	通霄電廠	通複GT5-3	K15	86,000	2019/06/01 00:00	2019/06/12 23:59
燃氣	通霄電廠	通複ST5	K15	128,000	2019/06/01 00:00	2019/06/11 08:00
燃氣	通霄電廠	通複ST5	K15	128,000	2019/06/12 15:19	2019/06/12 23:59
燃氣	通霄電廠	通複GT6-1	K15	27,000	2019/06/01 00:00	2019/06/12 23:59
燃氣	通霄電廠	通複ST6	K15	27,000	2019/06/01 00:00	2019/06/12 23:59
燃氣	通霄電廠	通複GT1-1	K15	138,000	2019/06/16 00:00	2019/06/30 23:59
燃氣	通霄電廠	通複GT1-2	K15	138,000	2019/06/22 14:30	2019/06/22 22:20
燃氣	通霄電廠	通複GT1-2	K15	138,000	2019/06/23 15:30	2019/06/30 23:59
燃氣	通霄電廠	通複ST1	K15	138,000	2019/06/16 00:00	2019/06/30 23:59
燃氣	通霄電廠	通複GT2-1	K13	138,000	2019/06/15 00:00	2019/06/18 23:59
燃氣	通霄電廠	通複GT2-2	K13	138,000	2019/06/15 00:00	2019/06/18 23:59
燃氣	通霄電廠	通複ST2	K13	138,000	2019/06/15 00:00	2019/06/18 23:59
燃氣	通霄電廠	通複GT2-1	K15	138,000	2019/06/19 00:00	2019/06/30 23:59
燃氣	通霄電廠	通複GT2-2	K15	138,000	2019/06/19 00:00	2019/06/30 23:59
燃氣	通霄電廠	通複ST2	K15	138,000	2019/06/19 00:00	2019/06/30 23:59
燃氣	通霄電廠	通複GT5-1	K15	86,000	2019/06/19 00:00	2019/06/30 23:59
燃氣	通霄電廠	通複GT5-2	K15	86,000	2019/06/19 00:00	2019/06/30 23:59
燃氣	通霄電廠	通複GT5-3	K15	86,000	2019/06/19 00:00	2019/06/30 23:59
燃氣	通霄電廠	通複ST5	K15	128,000	2019/06/19 00:00	2019/06/30 23:59
燃氣	通霄電廠	通複GT6-1	K15	29,000	2019/06/19 00:00	2019/06/30 23:59
燃氣	通霄電廠	通複ST6	K15	28,000	2019/06/19 00:00	2019/06/21 23:59
燃氣	通霄電廠	通複ST6	K15	28,000	2019/06/26 18:48	2019/06/30 23:59
燃氣	通霄電廠	通複GT4-3	K10	86,000	2019/07/01 00:00	2019/07/25 16:10
燃氣	通霄電廠	通複GT4-2	K10	86,000	2019/07/01 00:00	2019/07/24 19:47
燃氣	通霄電廠	通複GT4-1	K10	86,000	2019/07/01 00:00	2019/07/26 09:18
燃氣	通霄電廠	通複ST4	K10	128,000	2019/07/01 00:00	2019/07/02 18:03
燃氣	通霄電廠	通複GT6-2	K6	106,000	2019/07/01 00:00	2019/07/31 23:59
燃氣	通霄電廠	通複GT1-1	K15	53,449	2019/07/01 00:00	2019/07/18 13:00
燃氣	通霄電廠	通複GT1-2	K15	53,449	2019/07/01 00:00	2019/07/18 13:00
燃氣	通霄電廠	通複ST1	K15	57,558	2019/07/01 00:00	2019/07/18 13:00
燃氣	通霄電廠	通複GT2-1	K15	53,449	2019/07/01 00:00	2019/07/06 21:53
燃氣	通霄電廠	通複GT2-2	K15	53,449	2019/07/01 00:00	2019/07/22 13:25
燃氣	通霄電廠	通複ST2	K15	57,558	2019/07/01 00:00	2019/07/06 21:39
燃氣	通霄電廠	通複GT5-1	K15	15,845	2019/07/01 00:00	2019/07/15 10:11
燃氣	通霄電廠	通複GT5-1	K15	15,845	2019/07/21 00:07	2019/07/23 13:14
燃氣	通霄電廠	通複GT5-1	K15	15,845	2019/07/27 23:10	2019/08/01 00:00
燃氣	通霄電廠	通複GT5-2	K15	15,845	2019/07/01 00:00	2019/07/11 12:24
燃氣	通霄電廠	通複GT5-2	K15	15,845	2019/07/21 00:57	2019/08/01 00:00
燃氣	通霄電廠	通複GT5-3	K15	15,845	2019/07/01 00:00	2019/07/06 21:00
燃氣	通霄電廠	通複GT5-3	K15	23,583	2019/07/08 00:12	2019/07/31 14:16
燃氣	通霄電廠	通複ST5	K15	23,583	2019/07/01 00:00	2019/07/23 00:00
燃氣	通霄電廠	通複GT6-1	K15	19,530	2019/07/01 00:00	2019/07/13 22:39
燃氣	通霄電廠	通複ST6	K15	10,060	2019/07/01 00:00	2019/07/13 22:21
燃氣	通霄電廠	通複ST6	K15	594,076	2019/07/14 16:35	2019/08/01 00:00
燃氣	通霄電廠	通複GT2-1	K6	290,100	2019/07/06 21:53	2019/07/07 16:10
燃氣	通霄電廠	通複ST2	K6	312,400	2019/07/06 21:39	2019/07/07 17:19
燃氣	通霄電廠	通複GT2-1	K15	53,449	2019/07/07 16:10	2019/08/01 00:00
燃氣	通霄電廠	通複ST2	K15	57,558	2019/07/07 17:19	2019/08/01 00:00
燃氣	通霄電廠	通複GT6-1	K6	106,000	2019/07/13 22:39	2019/07/14 14:44
燃氣	通霄電廠	通複GT6-1	K15	19,530	2019/07/14 14:44	2019/08/01 00:00
燃氣	通霄電廠	通複GT1-1	K5	25,000	2019/07/18 13:00	2019/07/21 23:59
燃氣	通霄電廠	通複GT1-2	K5	25,000	2019/07/18 13:00	2019/07/21 23:59
燃氣	通霄電廠	通複ST1	K5	20,000	2019/07/18 13:00	2019/07/21 23:59
燃氣	通霄電廠	通複GT1-1	K15	53,449	2019/07/22 00:00	2019/07/31 16:50
燃氣	通霄電廠	通複GT1-2	K15	53,449	2019/07/22 00:00	2019/07/31 16:45
燃氣	通霄電廠	通複ST1	K15	57,558	2019/07/22 00:00	2019/07/31 16:34
燃氣	通霄電廠	通複ST5	K6	128,000	2019/07/23 00:00	2019/07/23 11:02
燃氣	通霄電廠	通複ST5	K15	23,583	2019/07/23 11:02	2019/07/23 14:51
燃氣	通霄電廠	通複ST5	K15	23,583	2019/07/27 23:05	2019/07/31 11:31
燃氣	通霄電廠	通複GT4-1	K21	86,000	2019/07/26 13:23	2019/07/26 17:23
燃氣	通霄電廠	通複GT4-1	K21	86,000	2019/07/26 18:54	2019/07/27 12:33
燃氣	通霄電廠	通複GT4-1	K21	86,000	2019/07/28 12:16	2019/07/28 20:04
燃氣	通霄電廠	通複GT4-1	K21	86,000	2019/07/28 20:53	2019/07/29 13:25
燃氣	通霄電廠	通複GT4-1	K21	86,000	2019/07/29 19:17	2019/08/01 00:00
燃氣	通霄電廠	通複GT4-2	K21	86,000	2019/07/24 20:50	2019/07/25 10:55



燃氣	通霄電廠	通複GT4-2	K21	86,000	2019/07/25 11:05	2019/07/25 13:00	
燃氣	通霄電廠	通複GT4-2	K21	86,000	2019/07/26 00:55	2019/07/26 15:32	
燃氣	通霄電廠	通複GT4-2	K21	86,000	2019/07/26 15:43	2019/07/26 15:55	
燃氣	通霄電廠	通複GT4-2	K21	86,000	2019/07/26 17:25	2019/07/27 16:40	
燃氣	通霄電廠	通複GT4-2	K21	86,000	2019/07/29 09:07	2019/07/29 10:33	
燃氣	通霄電廠	通複GT4-3	K21	86,000	2019/07/26 16:28	2019/07/31 11:31	
燃氣	通霄電廠	通複GT4-3	K21	86,000	2019/07/31 11:31	2019/08/01 00:00	
燃氣	通霄電廠	通複GT1-1	K10	290,100	2019/08/01 00:00	2019/09/01 00:00	
燃氣	通霄電廠	通複GT1-2	K10	290,100	2019/08/01 00:00	2019/09/01 00:00	
燃氣	通霄電廠	通複ST1	K10	312,400	2019/08/01 00:00	2019/09/01 00:00	
燃氣	通霄電廠	通複GT6-2	K6	106,000	2019/08/01 00:00	2019/09/01 00:00	
燃氣	通霄電廠	通複GT4-3	K10	86,000	2019/08/01 00:00	2019/08/02 00:00	
燃氣	通霄電廠	通複GT4-3	K6	86,000	2019/08/02 00:00	2019/08/09 15:18	
燃氣	通霄電廠	通複GT6-1	KK	106,000	2019/08/02 21:38	2019/08/04 11:31	
燃氣	通霄電廠	通複GT2-2	K6	290,100	2019/08/06 17:08	2019/08/08 00:05	
燃氣	通霄電廠	通複GT4-1	K4	86,000	2019/08/07 11:47	2019/08/07 19:02	
燃氣	通霄電廠	通複GT4-1	K6	86,000	2019/08/09 03:13	2019/08/09 14:28	
燃氣	通霄電廠	通複GT4-3	K6	86,000	2019/08/09 18:29	2019/08/10 15:18	
燃氣	通霄電廠	通複GT5-1	K13	86,000	2019/08/10 06:17	2019/08/11 10:48	
燃氣	通霄電廠	通複GT5-2	K13	86,000	2019/08/10 06:17	2019/08/11 10:48	
燃氣	通霄電廠	通複GT5-3	K13	86,000	2019/08/10 06:17	2019/08/11 10:48	
燃氣	通霄電廠	通複ST5	K13	128,000	2019/08/10 06:17	2019/08/11 10:48	
燃氣	通霄電廠	通複GT2-1	K15	5,123	2019/08/11 00:00	2019/08/13 00:00	
燃氣	通霄電廠	通複GT2-2	K15	5,123	2019/08/11 00:00	2019/08/13 00:00	
燃氣	通霄電廠	通複ST2	K15	5,517	2019/08/11 00:00	2019/08/13 00:00	
燃氣	通霄電廠	通複GT4-1	K15	1,519	2019/08/11 00:00	2019/08/13 00:00	
燃氣	通霄電廠	通複GT4-2	K15	1,519	2019/08/11 00:00	2019/08/13 00:00	
燃氣	通霄電廠	通複GT4-3	K15	1,519	2019/08/11 00:00	2019/08/13 00:00	
燃氣	通霄電廠	通複ST4	K15	2,260	2019/08/11 00:00	2019/08/13 00:00	
燃氣	通霄電廠	通複GT5-1	K15	1,519	2019/08/11 00:00	2019/08/13 00:00	
燃氣	通霄電廠	通複GT5-2	K15	1,519	2019/08/11 00:00	2019/08/13 00:00	
燃氣	通霄電廠	通複GT5-3	K15	1,519	2019/08/11 00:00	2019/08/13 00:00	
燃氣	通霄電廠	通複ST5	K15	2,260	2019/08/11 00:00	2019/08/13 00:00	
燃氣	通霄電廠	通複GT6-1	K15	1,872	2019/08/11 00:00	2019/08/13 00:00	
燃氣	通霄電廠	通複ST6	K15	964	2019/08/11 00:00	2019/08/13 00:00	
燃氣	通霄電廠	通複GT2-2	K4	290,100	2019/08/13 03:12	2019/08/13 10:40	
燃氣	通霄電廠	通複GT2-1	K15	5,123	2019/08/14 00:00	2019/08/31 02:53	
燃氣	通霄電廠	通複GT2-2	K15	5,123	2019/08/14 00:00	2019/08/20 00:00	
燃氣	通霄電廠	通複GT2-2	K15	5,123	2019/08/21 15:28	2019/08/31 02:53	
燃氣	通霄電廠	通複ST2	K15	5,517	2019/08/14 00:00	2019/08/31 02:53	
燃氣	通霄電廠	通複GT4-1	K15	1,519	2019/08/14 00:00	2019/08/17 06:05	
燃氣	通霄電廠	通複GT4-2	K15	1,519	2019/08/14 00:00	2019/08/17 06:05	
燃氣	通霄電廠	通複GT4-3	K15	1,519	2019/08/14 00:00	2019/08/17 06:05	
燃氣	通霄電廠	通複ST4	K15	2,260	2019/08/14 00:00	2019/08/17 06:05	
燃氣	通霄電廠	通複GT4-1	K15	1,519	2019/08/18 12:37	2019/09/01 00:00	
燃氣	通霄電廠	通複GT4-2	K15	1,519	2019/08/18 12:37	2019/09/01 00:00	
燃氣	通霄電廠	通複GT4-3	K15	1,519	2019/08/18 12:37	2019/09/01 00:00	
燃氣	通霄電廠	通複ST4	K15	2,260	2019/08/18 12:37	2019/09/01 00:00	
燃氣	通霄電廠	通複GT5-1	K15	1,519	2019/08/14 00:00	2019/09/01 00:00	
燃氣	通霄電廠	通複GT5-2	K15	1,519	2019/08/14 00:00	2019/09/01 00:00	
燃氣	通霄電廠	通複GT5-3	K15	1,519	2019/08/14 00:00	2019/09/01 00:00	
燃氣	通霄電廠	通複ST5	K15	2,260	2019/08/14 00:00	2019/09/01 00:00	
燃氣	通霄電廠	通複GT6-1	K15	1,872	2019/08/14 00:00	2019/08/24 07:03	
燃氣	通霄電廠	通複ST6	K15	964	2019/08/14 00:00	2019/08/24 07:03	
燃氣	通霄電廠	通複GT6-1	K15	1,872	2019/08/25 10:45	2019/09/01 00:00	
燃氣	通霄電廠	通複ST6	K15	964	2019/08/25 10:45	2019/09/01 00:00	
燃氣	通霄電廠	通複GT4-1	K13	86,000	2019/08/17 06:05	2019/08/18 12:37	
燃氣	通霄電廠	通複GT4-2	K13	86,000	2019/08/17 06:05	2019/08/18 12:37	
燃氣	通霄電廠	通複GT4-3	K13	86,000	2019/08/17 06:05	2019/08/18 12:37	
燃氣	通霄電廠	通複ST4	K13	128,000	2019/08/17 06:05	2019/08/18 12:37	
燃氣	通霄電廠	通複GT2-2	K6	290,100	2019/08/20 00:00	2019/08/21 15:28	
燃氣	通霄電廠	通複GT6-1	K13	106,000	2019/08/24 07:03	2019/08/25 10:45	
燃氣	通霄電廠	通複ST6	K13	109,200	2019/08/24 07:03	2019/08/25 10:45	
燃氣	通霄電廠	通複GT2-1	K13	290,100	2019/08/31 02:53	2019/09/01 00:00	
燃氣	通霄電廠	通複GT2-2	K13	290,100	2019/08/31 02:53	2019/09/01 00:00	
燃氣	通霄電廠	通複ST2	K13	312,400	2019/08/31 02:53	2019/09/01 00:00	
燃氣	通霄電廠	通複GT2-1	K6	290,100	2019/08/31 00:34	2019/09/01 00:00	
燃氣	通霄電廠	通複GT1-1	K10	290,100	2019/09/01 00:00	2019/10/01 00:00	
燃氣	通霄電廠	通複GT1-2	K10	290,100	2019/09/01 00:00	2019/10/01 00:00	
燃氣	通霄電廠	通複ST1	K10	312,400	2019/09/01 00:00	2019/10/01 00:00	
燃氣	通霄電廠	通複GT6-2	K6	106,000	2019/09/01 00:00	2019/10/01 00:00	
燃氣	通霄電廠	通複GT2-1	K13	290,100	2019/09/01 00:00	2019/09/01 11:17	
燃氣	通霄電廠	通複GT2-2	K13	290,100	2019/09/01 00:00	2019/09/01 11:17	
燃氣	通霄電廠	通複ST2	K13	312,400	2019/09/01 00:00	2019/09/01 11:17	
燃氣	通霄電廠	通複GT2-1	K6	290,100	2019/09/01 00:00	2019/09/01 15:25	
燃氣	通霄電廠	通複GT2-1	K6	290,100	2019/09/01 21:45	2019/09/02 15:27	
燃氣	通霄電廠	通複GT2-1	K15	5,123	2019/09/02 15:27	2019/09/14 10:06	
燃氣	通霄電廠	通複GT2-1	K4	290,100	2019/09/14 10:06	2019/09/14 13:53	
燃氣	通霄電廠	通複GT2-1	K15	5,123	2019/09/14 13:53	2019/10/01 00:00	
燃氣	通霄電廠	通複GT2-2	K15	5,123	2019/09/02 00:00	2019/09/14 10:06	
燃氣	通霄電廠	通複GT2-2	K4	290,100	2019/09/14 10:06	2019/09/14 19:06	
燃氣	通霄電廠	通複GT2-2	K15	5,123	2019/09/14 19:06	2019/10/01 00:00	
燃氣	通霄電廠	通複ST2	K15	5,517	2019/09/02 00:00	2019/09/14 10:06	
燃氣	通霄電廠	通複ST2	K4	312,400	2019/09/14 10:06	2019/09/14 14:26	
燃氣	通霄電廠	通複ST2	K15	5,517	2019/09/14 14:26	2019/10/01 00:00	
燃氣	通霄電廠	通複GT4-1	K15	1,519	2019/09/02 00:00	2019/10/01 00:00	
燃氣	通霄電廠	通複GT4-2	K15	1,519	2019/09/02 00:00	2019/10/01 00:00	

燃氣	通霄電廠	通複GT4-3	K15	1,519	2019/09/02 00:00	2019/09/23 23:21	
燃氣	通霄電廠	通複GT4-3	K6	86,000	2019/09/23 23:21	2019/09/24 18:00	
燃氣	通霄電廠	通複GT4-3	K15	1,519	2019/09/24 18:00	2019/10/01 00:00	
燃氣	通霄電廠	通複ST4	K15	2,260	2019/09/02 00:00	2019/10/01 00:00	
燃氣	通霄電廠	通複GT5-1	K15	1,519	2019/09/02 00:00	2019/10/01 00:00	
燃氣	通霄電廠	通複GT5-2	K15	1,519	2019/09/02 00:00	2019/10/01 00:00	
燃氣	通霄電廠	通複GT5-3	K15	1,519	2019/09/02 00:00	2019/10/01 00:00	
燃氣	通霄電廠	通複ST5	K15	2,260	2019/09/02 00:00	2019/10/01 00:00	
燃氣	通霄電廠	通複GT6-1	K15	1,872	2019/09/02 00:00	2019/09/20 00:29	
燃氣	通霄電廠	通複GT6-1	K6	106,000	2019/09/20 00:29	2019/09/27 09:48	
燃氣	通霄電廠	通複GT6-1	K15	1,872	2019/09/27 09:48	2019/10/01 00:00	
燃氣	通霄電廠	通複ST6	K15	964	2019/09/02 00:00	2019/10/01 00:00	
燃氣	通霄電廠	通複GT1-1	K10	290,100	2019/10/01 00:00	2019/10/14 12:05	
燃氣	通霄電廠	通複GT1-1	K21	290,100	2019/10/14 15:53	2019/10/14 18:10	
燃氣	通霄電廠	通複GT1-1	K21	290,100	2019/10/14 20:22	2019/10/15 13:01	
燃氣	通霄電廠	通複GT1-1	K21	290,100	2019/10/16 20:39	2019/10/22 00:00	
燃氣	通霄電廠	通複GT1-1	K15	5,123	2019/10/22 00:00	2019/10/30 03:15	
燃氣	通霄電廠	通複GT1-1	K5	92,000	2019/10/30 03:15	2019/10/30 08:30	
燃氣	通霄電廠	通複GT1-1	K5	90,000	2019/10/31 03:31	2019/10/31 09:13	
燃氣	通霄電廠	通複GT1-2	K10	290,100	2019/10/01 00:00	2019/10/17 12:19	
燃氣	通霄電廠	通複GT1-2	K21	290,100	2019/10/18 18:27	2019/10/19 10:55	
燃氣	通霄電廠	通複GT1-2	K21	290,100	2019/10/19 21:13	2019/10/21 02:30	
燃氣	通霄電廠	通複GT1-2	K15	5,123	2019/10/21 02:30	2019/10/30 03:15	
燃氣	通霄電廠	通複GT1-2	K5	92,000	2019/10/30 03:15	2019/10/30 08:30	
燃氣	通霄電廠	通複GT1-2	K5	90,000	2019/10/31 03:31	2019/10/31 09:13	
燃氣	通霄電廠	通複ST1	K10	312,400	2019/10/01 00:00	2019/10/10 15:02	
燃氣	通霄電廠	通複ST1	K21	312,400	2019/10/18 18:05	2019/10/19 11:40	
燃氣	通霄電廠	通複ST1	K21	312,400	2019/10/19 20:48	2019/10/21 03:51	
燃氣	通霄電廠	通複ST1	K15	5,517	2019/10/21 03:51	2019/10/30 03:15	
燃氣	通霄電廠	通複ST1	K5	55,000	2019/10/30 03:15	2019/10/30 08:30	
燃氣	通霄電廠	通複ST1	K5	53,000	2019/10/31 03:31	2019/10/31 09:13	
燃氣	通霄電廠	通複GT6-2	K6	106,000	2019/10/01 00:00	2019/11/01 00:00	
燃氣	通霄電廠	通複GT2-1	K15	5,123	2019/10/01 00:00	2019/10/17 20:40	
燃氣	通霄電廠	通複GT2-1	K4	290,100	2019/10/17 20:40	2019/10/18 01:37	
燃氣	通霄電廠	通複GT2-1	K4	290,100	2019/10/18 03:36	2019/10/18 06:29	
燃氣	通霄電廠	通複GT2-1	K15	5,123	2019/10/18 06:29	2019/10/27 00:00	
燃氣	通霄電廠	通複GT2-1	K5	10,000	2019/10/27 00:00	2019/10/28 00:00	
燃氣	通霄電廠	通複GT2-1	K6	290,100	2019/10/29 21:12	2019/11/01 00:00	
燃氣	通霄電廠	通複GT2-2	K15	5,123	2019/10/01 00:00	2019/10/29 22:03	
燃氣	通霄電廠	通複GT2-2	K6	290,100	2019/10/29 22:03	2019/11/01 00:00	
燃氣	通霄電廠	通複ST2	K15	5,517	2019/10/01 00:00	2019/10/17 21:14	
燃氣	通霄電廠	通複ST2	K4	312,400	2019/10/17 21:14	2019/10/17 10:01	
燃氣	通霄電廠	通複ST2	K4	312,400	2019/10/18 02:59	2019/10/18 03:42	
燃氣	通霄電廠	通複ST2	K15	5,517	2019/10/18 03:42	2019/10/29 21:52	
燃氣	通霄電廠	通複ST2	K6	312,400	2019/10/29 21:52	2019/11/01 00:00	
燃氣	通霄電廠	通複GT4-1	K15	1,519	2019/10/01 00:00	2019/11/01 00:00	
燃氣	通霄電廠	通複GT4-2	K15	1,519	2019/10/01 00:00	2019/11/01 00:00	
燃氣	通霄電廠	通複GT4-3	K15	1,519	2019/10/01 00:00	2019/11/01 00:00	
燃氣	通霄電廠	通複ST4	K15	2,260	2019/10/01 00:00	2019/10/11 04:01	
燃氣	通霄電廠	通複ST4	K5	6,000	2019/10/11 04:01	2019/10/11 06:30	
燃氣	通霄電廠	通複ST4	K15	2,260	2019/10/11 06:30	2019/10/19 12:13	
燃氣	通霄電廠	通複ST4	K6	128,000	2019/10/19 12:13	2019/10/25 17:30	
燃氣	通霄電廠	通複ST4	K15	2,260	2019/10/25 17:30	2019/11/01 00:00	
燃氣	通霄電廠	通複GT5-1	K15	1,519	2019/10/01 00:00	2019/10/07 00:00	
燃氣	通霄電廠	通複GT5-1	K6	86,000	2019/10/07 00:00	2019/10/11 10:46	
燃氣	通霄電廠	通複GT5-1	K15	1,519	2019/10/11 10:46	2019/11/01 00:00	
燃氣	通霄電廠	通複GT5-2	K15	1,519	2019/10/01 00:00	2019/11/01 00:00	
燃氣	通霄電廠	通複GT5-3	K15	1,519	2019/10/01 00:00	2019/10/21 00:00	
燃氣	通霄電廠	通複GT5-3	K6	86,000	2019/10/21 00:00	2019/10/25 15:09	
燃氣	通霄電廠	通複GT5-3	K15	1,519	2019/10/25 15:09	2019/10/26 11:53	
燃氣	通霄電廠	通複GT5-3	K6	86,000	2019/10/26 11:53	2019/10/28 09:13	
燃氣	通霄電廠	通複GT5-3	K15	1,519	2019/10/28 09:13	1900/01/11 00:00	
燃氣	通霄電廠	通複ST5	K15	2,260	2019/10/01 00:00	2019/11/01 00:00	
燃氣	通霄電廠	通複GT6-1	K15	1,872	2019/10/01 00:00	2019/11/01 00:00	
燃氣	通霄電廠	通複ST6	K15	964	2019/10/01 00:00	2019/11/01 00:00	
燃氣	通霄電廠	通複GT1-1	K5	107,000	2019/11/01 05:38	2019/11/01 09:45	
燃氣	通霄電廠	通複GT1-1	K15	75,539	2019/11/03 00:00	2019/11/15 20:02	
燃氣	通霄電廠	通複GT1-1	K6	290,100	2019/11/15 20:02	2019/11/16 14:53	
燃氣	通霄電廠	通複GT1-1	K15	75,539	2019/11/16 14:53	2019/11/23 00:00	
燃氣	通霄電廠	通複GT1-1	K15	89,127	2019/11/23 00:00	2019/12/01 00:00	
燃氣	通霄電廠	通複GT1-2	K5	107,000	2019/11/01 05:38	2019/11/01 09:45	
燃氣	通霄電廠	通複GT1-2	K15	75,539	2019/11/03 00:00	2019/11/23 00:00	
燃氣	通霄電廠	通複GT1-2	K15	89,127	2019/11/23 00:00	2020/12/01 00:00	
燃氣	通霄電廠	通複ST1	K5	63,000	2019/11/01 05:38	2019/11/01 09:45	
燃氣	通霄電廠	通複ST1	K15	81,345	2019/11/03 00:00	2019/11/23 00:00	
燃氣	通霄電廠	通複ST1	K15	95,978	2019/11/23 00:00	2019/12/01 00:00	
燃氣	通霄電廠	通複GT2-1	K6	290,100	2019/11/01 00:00	2019/11/12 23:23	
燃氣	通霄電廠	通複GT2-1	K15	75,539	2019/11/12 23:23	2019/11/15 00:00	
燃氣	通霄電廠	通複GT2-1	K5	40,000	2019/11/15 00:00	2019/11/15 09:52	
燃氣	通霄電廠	通複GT2-1	K15	75,539	2019/11/15 09:52	2019/11/16 00:00	
燃氣	通霄電廠	通複GT2-1	K5	50,000	2019/11/16 00:00	2019/11/18 09:55	
燃氣	通霄電廠	通複GT2-1	K6	290,100	2019/11/18 09:55	2019/11/19 16:57	
燃氣	通霄電廠	通複GT2-1	K15	75,539	2019/11/19 16:57	2019/11/23 00:00	
燃氣	通霄電廠	通複GT2-1	K15	89,127	2019/11/23 00:00	2019/11/25 01:30	
燃氣	通霄電廠	通複GT2-1	K5	92,000	2019/11/25 01:30	2019/11/25 06:02	
燃氣	通霄電廠	通複GT2-1	K15	89,127	2019/11/25 06:02	2019/11/26 01:30	
燃氣	通霄電廠	通複GT2-1	K5	96,000	2019/11/26 01:30	2019/11/26 07:01	

燃氣	通霄電廠	通複GT2-1	K15	89,127	2019/11/26 07:01	2019/11/27 02:20	
燃氣	通霄電廠	通複GT2-1	K5	90,000	2019/11/27 02:20	2019/11/27 07:30	
燃氣	通霄電廠	通複GT2-1	K15	89,127	2019/11/27 07:30	2019/11/28 03:25	
燃氣	通霄電廠	通複GT2-1	K5	84,000	2019/11/28 03:25	2019/11/28 07:30	
燃氣	通霄電廠	通複GT2-1	K15	89,127	2019/11/28 07:30	2019/11/29 04:00	
燃氣	通霄電廠	通複GT2-1	K5	36,000	2019/11/29 04:00	2019/11/29 09:05	
燃氣	通霄電廠	通複GT2-1	K15	89,127	2019/11/29 09:05	2019/11/30 04:00	
燃氣	通霄電廠	通複GT2-1	K5	91,000	2019/11/30 04:00	2019/11/30 09:36	
燃氣	通霄電廠	通複GT2-1	K15	89,127	2019/11/30 09:36	2019/12/01 00:00	
燃氣	通霄電廠	通複GT2-2	K6	290,100	2019/11/01 00:00	2019/11/13 13:42	
燃氣	通霄電廠	通複GT2-2	K15	75,539	2019/11/13 13:42	2019/11/14 23:45	
燃氣	通霄電廠	通複GT2-2	K6	290,100	2019/11/14 23:45	2019/11/15 12:52	
燃氣	通霄電廠	通複GT2-2	K15	75,539	2019/11/15 12:52	2019/11/23 00:00	
燃氣	通霄電廠	通複GT2-2	K15	89,127	2019/11/23 00:00	2019/11/25 01:30	
燃氣	通霄電廠	通複GT2-2	K5	92,000	2019/11/25 01:30	2019/11/25 06:02	
燃氣	通霄電廠	通複GT2-2	K15	89,127	2019/11/25 06:02	2019/11/26 01:30	
燃氣	通霄電廠	通複GT2-2	K5	95,000	2019/11/26 01:30	2019/11/26 07:01	
燃氣	通霄電廠	通複GT2-2	K15	89,127	2019/11/26 07:01	2019/11/27 02:20	
燃氣	通霄電廠	通複GT2-2	K5	90,000	2019/11/27 02:20	2019/11/27 07:30	
燃氣	通霄電廠	通複GT2-2	K15	89,127	2019/11/27 07:30	2019/11/28 03:25	
燃氣	通霄電廠	通複GT2-2	K5	84,000	2019/11/28 03:25	2019/11/28 07:30	
燃氣	通霄電廠	通複GT2-2	K15	89,127	2019/11/28 07:30	2019/11/29 04:00	
燃氣	通霄電廠	通複GT2-2	K5	35,000	2019/11/29 04:00	2019/11/29 09:05	
燃氣	通霄電廠	通複GT2-2	K15	89,127	2019/11/29 09:05	2019/11/30 04:00	
燃氣	通霄電廠	通複GT2-2	K5	91,000	2019/11/30 04:00	2019/11/30 09:36	
燃氣	通霄電廠	通複GT2-2	K15	89,127	2019/11/30 09:36	2019/12/01 00:00	
燃氣	通霄電廠	通複ST2	K6	312,400	2019/11/01 00:00	2019/11/13 02:27	
燃氣	通霄電廠	通複ST2	K15	81,345	2019/11/13 02:27	2019/11/23 00:00	
燃氣	通霄電廠	通複ST2	K15	95,978	2019/11/23 00:00	2019/11/25 01:30	
燃氣	通霄電廠	通複ST2	K5	55,000	2019/11/25 01:30	2019/11/25 06:02	
燃氣	通霄電廠	通複ST2	K15	95,978	2019/11/25 06:02	2019/11/26 01:30	
燃氣	通霄電廠	通複ST2	K5	56,000	2019/11/26 01:30	2019/11/26 07:01	
燃氣	通霄電廠	通複ST2	K15	95,978	2019/11/26 07:01	2019/11/27 02:20	
燃氣	通霄電廠	通複ST2	K5	53,000	2019/11/27 02:20	2019/11/27 07:30	
燃氣	通霄電廠	通複ST2	K15	95,978	2019/11/27 07:30	2019/11/28 03:25	
燃氣	通霄電廠	通複ST2	K5	50,000	2019/11/28 03:25	2019/11/28 07:30	
燃氣	通霄電廠	通複ST2	K15	95,978	2019/11/28 07:30	2019/11/29 04:00	
燃氣	通霄電廠	通複ST2	K5	25,000	2019/11/29 04:00	2019/11/29 09:05	
燃氣	通霄電廠	通複ST2	K15	95,978	2019/11/29 09:05	2019/11/30 04:00	
燃氣	通霄電廠	通複ST2	K5	57,000	2019/11/30 04:00	2019/11/30 09:36	
燃氣	通霄電廠	通複ST2	K15	95,978	2019/11/30 09:36	2019/12/01 00:00	
燃氣	通霄電廠	通複GT4-1	K15	22,393	2019/11/01 00:00	2019/11/23 00:00	
燃氣	通霄電廠	通複GT4-1	K15	26,422	2019/11/23 00:00	2019/12/01 00:00	
燃氣	通霄電廠	通複GT4-2	K15	22,393	2019/11/01 00:00	2019/11/23 00:00	
燃氣	通霄電廠	通複GT4-2	K15	26,422	2019/11/23 00:00	2019/12/01 00:00	
燃氣	通霄電廠	通複GT4-3	K15	22,393	2019/11/01 00:00	2019/11/23 00:00	
燃氣	通霄電廠	通複GT4-3	K15	26,422	2019/11/23 00:00	2019/12/01 00:00	
燃氣	通霄電廠	通複ST4	K15	33,330	2019/11/01 00:00	2019/11/23 00:00	
燃氣	通霄電廠	通複ST4	K15	39,325	2019/11/23 00:00	2019/12/01 00:00	
燃氣	通霄電廠	通複GT5-1	K15	22,393	2019/11/01 00:00	2019/11/23 00:00	
燃氣	通霄電廠	通複GT5-1	K15	26,422	2019/11/23 00:00	2019/12/01 00:00	
燃氣	通霄電廠	通複GT5-2	K6	86,000	2019/11/01 00:00	2019/11/07 14:40	
燃氣	通霄電廠	通複GT5-2	K21	86,000	2019/11/07 14:40	2019/11/08 08:30	
燃氣	通霄電廠	通複GT5-2	K15	22,393	2019/11/08 08:30	2019/11/23 00:00	
燃氣	通霄電廠	通複GT5-2	K15	26,422	2019/11/23 00:00	2019/12/01 00:00	
燃氣	通霄電廠	通複GT5-3	K15	22,393	2019/11/01 00:00	2019/11/23 00:00	
燃氣	通霄電廠	通複GT5-3	K15	26,422	2019/11/23 00:00	2019/12/01 00:00	
燃氣	通霄電廠	通複ST5	K15	33,330	2019/11/01 00:00	2019/11/23 00:00	
燃氣	通霄電廠	通複ST5	K15	39,325	2019/11/23 00:00	2019/12/01 00:00	
燃氣	通霄電廠	通複GT6-1	K15	27,601	2019/11/01 00:00	2019/11/07 04:46	
燃氣	通霄電廠	通複GT6-1	K4	106,000	2019/11/07 04:46	2019/11/07 22:11	
燃氣	通霄電廠	通複GT6-1	K15	27,601	2019/11/07 22:11	2019/11/08 14:33	
燃氣	通霄電廠	通複GT6-1	K4	106,000	2019/11/08 14:33	2019/11/09 19:55	
燃氣	通霄電廠	通複GT6-1	K6	106,000	2019/11/09 20:31	2019/11/10 00:00	
燃氣	通霄電廠	通複GT6-1	K7	106,000	2019/11/10 00:00	2019/11/11 08:42	
燃氣	通霄電廠	通複GT6-1	K15	27,601	2019/11/11 08:42	2019/11/12 00:00	
燃氣	通霄電廠	通複GT6-1	K5	10,000	2019/11/12 00:00	2019/11/14 01:38	
燃氣	通霄電廠	通複GT6-1	K6	106,000	2019/11/14 01:38	2019/11/14 21:22	
燃氣	通霄電廠	通複GT6-1	K15	27,601	2019/11/14 21:22	2019/11/23 00:00	
燃氣	通霄電廠	通複GT6-1	K15	32,566	2019/11/23 00:00	2019/12/01 00:00	
燃氣	通霄電廠	通複GT6-2	K6	106,000	2019/11/01 00:00	2019/11/28 17:06	
燃氣	通霄電廠	通複GT6-2	K21	106,000	2019/11/29 10:07	2019/11/29 20:23	
燃氣	通霄電廠	通複ST6	K6	109,200	2019/11/01 00:00	2019/11/07 04:46	
燃氣	通霄電廠	通複ST6	K4	109,200	2019/11/07 04:46	2019/11/07 23:42	
燃氣	通霄電廠	通複ST6	K15	14,217	2019/11/07 23:42	2019/11/08 14:33	
燃氣	通霄電廠	通複ST6	K4	109,200	2019/11/08 14:33	2019/11/09 00:00	
燃氣	通霄電廠	通複ST6	K6	109,200	2019/11/09 00:00	2019/11/11 10:56	
燃氣	通霄電廠	通複ST6	K15	14,217	2019/11/11 10:56	2019/11/23 00:00	
燃氣	通霄電廠	通複ST6	K15	16,775	2019/11/23 00:00	2019/12/01 00:00	
燃氣	通霄電廠	通複GT1-1	K15	84,699	2019/12/01 00:00	2019/12/15 00:44	
燃氣	通霄電廠	通複GT1-1	K4	290,100	2019/12/15 00:44	2019/12/15 07:58	
燃氣	通霄電廠	通複GT1-1	K15	84,699	2019/12/15 07:58	2019/12/28 02:49	
燃氣	通霄電廠	通複GT1-1	K5	60,000	2019/12/28 02:49	2019/12/28 09:00	
燃氣	通霄電廠	通複GT1-1	K15	84,699	2019/12/28 09:00	2020/12/31 08:35	
燃氣	通霄電廠	通複GT1-1	K7	290,100	2020/12/31 08:35	2019/12/31 11:47	
燃氣	通霄電廠	通複GT1-1	K15	84,699	2019/12/31 11:47	2020/01/01 00:00	
燃氣	通霄電廠	通複GT1-2	K15	84,699	2019/12/01 00:00	2019/12/28 02:49	

燃氣	通霄電廠	通複GT1-2	K5	60,000	2019/12/28 02:49	2019/12/28 09:00	
燃氣	通霄電廠	通複GT1-2	K15	84,699	2019/12/28 09:00	2020/01/01 00:00	
燃氣	通霄電廠	通複ST1	K15	91,210	2019/12/01 00:00	2019/12/15 00:44	
燃氣	通霄電廠	通複ST1	K4	312,400	2019/12/15 00:44	2019/12/15 08:38	
燃氣	通霄電廠	通複ST1	K15	91,210	2019/12/15 08:38	2019/12/28 02:49	
燃氣	通霄電廠	通複ST1	K5	37,000	2019/12/28 02:49	2019/12/28 09:00	
燃氣	通霄電廠	通複ST1	K15	91,210	2019/12/28 09:00	2019/12/31 08:35	
燃氣	通霄電廠	通複ST1	K7	312,400	2019/12/31 08:35	2019/12/31 12:16	
燃氣	通霄電廠	通複ST1	K15	91,210	2019/12/31 12:16	2020/01/01 00:00	
燃氣	通霄電廠	通複GT2-1	K15	84,699	2019/12/01 00:00	2019/12/01 05:32	
燃氣	通霄電廠	通複GT2-1	K5	91,000	2019/12/01 05:32	2019/12/01 10:01	
燃氣	通霄電廠	通複GT2-1	K15	84,699	2019/12/01 10:01	2019/12/25 01:00	
燃氣	通霄電廠	通複GT2-1	K5	98,000	2019/12/25 01:00	2019/12/25 06:16	
燃氣	通霄電廠	通複GT2-1	K15	84,699	2019/12/25 06:16	2019/12/26 01:50	
燃氣	通霄電廠	通複GT2-1	K5	110,000	2019/12/26 01:50	2019/12/26 07:00	
燃氣	通霄電廠	通複GT2-1	K15	84,699	2019/12/26 07:00	2019/12/27 02:20	
燃氣	通霄電廠	通複GT2-1	K5	89,000	2019/12/27 02:20	2019/12/27 07:44	
燃氣	通霄電廠	通複GT2-1	K15	84,699	2019/12/27 07:44	2019/12/28 03:14	
燃氣	通霄電廠	通複GT2-1	K5	88,000	2019/12/28 03:14	2019/12/28 09:00	
燃氣	通霄電廠	通複GT2-1	K15	84,699	2019/12/28 09:00	2019/12/29 04:00	
燃氣	通霄電廠	通複GT2-1	K5	88,000	2019/12/29 04:00	2019/12/29 09:08	
燃氣	通霄電廠	通複GT2-1	K15	84,699	2019/12/29 09:08	2019/12/30 05:00	
燃氣	通霄電廠	通複GT2-1	K5	90,000	2019/12/30 05:00	2019/12/30 09:45	
燃氣	通霄電廠	通複GT2-1	K15	84,699	2019/12/30 09:45	2020/01/01 00:00	
燃氣	通霄電廠	通複GT2-2	K15	84,699	2019/12/01 00:00	2019/12/01 05:32	
燃氣	通霄電廠	通複GT2-2	K5	92,000	2019/12/01 05:32	2019/12/01 10:01	
燃氣	通霄電廠	通複GT2-2	K15	84,699	2019/12/01 10:01	2019/12/25 01:00	
燃氣	通霄電廠	通複GT2-2	K5	98,000	2019/12/25 01:00	2019/12/25 06:16	
燃氣	通霄電廠	通複GT2-2	K15	84,699	2019/12/25 06:16	2019/12/26 01:50	
燃氣	通霄電廠	通複GT2-2	K5	108,000	2019/12/26 01:50	2019/12/26 07:00	
燃氣	通霄電廠	通複GT2-2	K15	84,699	2019/12/26 07:00	2019/12/27 02:20	
燃氣	通霄電廠	通複GT2-2	K5	108,000	2019/12/27 02:20	2019/12/27 07:44	
燃氣	通霄電廠	通複GT2-2	K15	84,699	2019/12/27 07:44	2019/12/28 03:14	
燃氣	通霄電廠	通複GT2-2	K5	88,000	2019/12/28 03:14	2019/12/28 09:00	
燃氣	通霄電廠	通複GT2-2	K15	84,699	2019/12/28 09:00	2019/12/29 04:00	
燃氣	通霄電廠	通複GT2-2	K5	88,000	2019/12/29 04:00	2019/12/29 09:08	
燃氣	通霄電廠	通複GT2-2	K15	84,699	2019/12/29 09:08	2019/12/30 05:00	
燃氣	通霄電廠	通複GT2-2	K5	91,000	2019/12/30 05:00	2019/12/30 09:45	
燃氣	通霄電廠	通複GT2-2	K15	84,699	2019/12/30 09:45	2020/01/01 00:00	
燃氣	通霄電廠	通複ST2	K15	91,210	2019/12/01 00:00	2019/12/01 05:32	
燃氣	通霄電廠	通複ST2	K5	55,000	2019/12/01 05:32	2019/12/01 10:01	
燃氣	通霄電廠	通複ST2	K15	91,210	2019/12/01 10:01	2019/12/25 01:00	
燃氣	通霄電廠	通複ST2	K5	55,000	2019/12/25 01:00	2019/12/25 06:16	
燃氣	通霄電廠	通複ST2	K15	91,210	2019/12/25 06:16	2019/12/26 01:50	
燃氣	通霄電廠	通複ST2	K5	63,000	2019/12/26 01:50	2019/12/26 07:00	
燃氣	通霄電廠	通複ST2	K15	91,210	2019/12/26 07:00	2019/12/27 02:20	
燃氣	通霄電廠	通複ST2	K5	63,000	2019/12/27 02:20	2019/12/27 07:44	
燃氣	通霄電廠	通複ST2	K15	91,210	2019/12/27 07:44	2019/12/28 03:14	
燃氣	通霄電廠	通複ST2	K5	49,000	2019/12/28 03:14	2019/12/28 09:00	
燃氣	通霄電廠	通複ST2	K15	91,210	2019/12/28 09:00	2019/12/29 04:00	
燃氣	通霄電廠	通複ST2	K5	50,000	2019/12/29 04:00	2019/12/29 09:08	
燃氣	通霄電廠	通複ST2	K15	91,210	2019/12/29 09:08	2019/12/30 05:00	
燃氣	通霄電廠	通複ST2	K5	52,000	2019/12/30 05:00	2019/12/30 09:45	
燃氣	通霄電廠	通複ST2	K15	91,210	2019/12/30 09:45	2020/01/01 00:00	
燃氣	通霄電廠	通複GT4-1	K15	25,109	2019/12/01 00:00	2019/12/20 10:06	
燃氣	通霄電廠	通複GT4-1	K6	86,000	2019/12/20 10:06	2019/12/20 16:00	
燃氣	通霄電廠	通複GT4-1	K15	25,109	2019/12/20 16:00	2020/01/01 00:00	
燃氣	通霄電廠	通複GT4-2	K15	25,109	2019/12/01 00:00	2019/12/28 08:00	
燃氣	通霄電廠	通複GT4-2	K6	86,000	2019/12/28 08:00	2019/12/28 12:00	
燃氣	通霄電廠	通複GT4-2	K15	25,109	2019/12/28 12:00	2020/01/01 00:00	
燃氣	通霄電廠	通複GT4-3	K15	25,109	2019/12/01 00:00	2020/01/01 00:00	
燃氣	通霄電廠	通複ST4	K15	37,372	2019/12/01 00:00	2020/01/01 00:00	
燃氣	通霄電廠	通複GT5-1	K15	25,109	2019/12/01 00:00	2020/01/01 00:00	
燃氣	通霄電廠	通複GT5-2	K15	25,109	2019/12/01 00:00	2020/01/01 00:00	
燃氣	通霄電廠	通複GT5-3	K15	25,109	2019/12/01 00:00	2020/01/01 00:00	
燃氣	通霄電廠	通複ST5	K15	37,372	2019/12/01 00:00	2019/12/10 00:00	
燃氣	通霄電廠	通複ST5	K6	128,000	2019/12/10 00:00	2019/12/14 15:15	
燃氣	通霄電廠	通複ST5	K15	37,372	2019/12/14 15:15	2020/12/30 00:00	
燃氣	通霄電廠	通複ST5	K6	128,000	2020/12/30 00:00	2020/01/01 00:00	
燃氣	通霄電廠	通複GT6-1	K15	30,948	2019/12/01 00:00	2020/01/01 00:00	
燃氣	通霄電廠	通複GT6-2	K15	30,948	2019/12/01 00:00	2019/12/03 08:41	
燃氣	通霄電廠	通複GT6-2	K6	106,000	2019/12/03 08:41	2019/12/03 15:46	
燃氣	通霄電廠	通複GT6-2	K15	30,948	2019/12/03 15:46	2019/12/22 15:17	
燃氣	通霄電廠	通複GT6-2	K4	106,000	2019/12/22 15:17	2019/12/23 23:32	
燃氣	通霄電廠	通複GT6-2	K15	30,948	2019/12/23 23:32	2020/01/01 00:00	
燃氣	通霄電廠	通複ST6	K15	31,883	2019/12/01 00:00	2019/12/04 14:49	
燃氣	通霄電廠	通複ST6	K4	109,200	2019/12/04 14:49	2019/12/04 16:34	
燃氣	通霄電廠	通複ST6	K15	31,883	2019/12/04 16:34	2020/01/01 00:00	
燃煤	台中電廠	#1	K5	20,000	2019/01/12 00:00	2019/01/12 16:00	
燃煤	台中電廠	#1	K5	0	2019/01/13 00:00	2019/01/13 07:00	
燃煤	台中電廠	#1	K5	50,000	2019/01/14 06:20	2019/01/14 06:57	
燃煤	台中電廠	#1	K5	0	2019/01/15 07:00	2019/01/15 16:00	
燃煤	台中電廠	#1	K5	0	2019/01/18 00:00	2019/01/18 07:00	
燃煤	台中電廠	#1	K5	0	2019/01/18 09:20	2019/01/18 16:00	
燃煤	台中電廠	#1	K5	0	2019/01/19 00:00	2019/01/19 16:00	
燃煤	台中電廠	#1	K5	0	2019/01/19 21:30	2019/01/20 09:06	
燃煤	台中電廠	#1	K5	50,000	2019/01/20 09:06	2019/01/21 16:00	



燃煤	台中電廠	#1	K5	50,000	2019/01/21 06:07	2019/01/21 06:41	
燃煤	台中電廠	#1	K5	100,000	2019/01/21 16:30	2019/01/21 08:03	
燃煤	台中電廠	#1	K5	0	2019/01/22 20:30	2019/01/22 23:59	
燃煤	台中電廠	#1	K5	0	2019/01/23 07:00	2019/01/23 16:00	
燃煤	台中電廠	#1	K5	0	2019/01/23 22:10	2019/01/24 16:00	
燃煤	台中電廠	#1	K5	50,000	2019/01/25 00:00	2019/01/25 16:00	
燃煤	台中電廠	#1	K5	0	2019/01/26 00:00	2019/01/26 16:00	
燃煤	台中電廠	#1	K5	0	2019/01/27 00:00	2019/01/27 07:00	
燃煤	台中電廠	#1	K5	100,000	2019/01/27 11:05	2019/01/27 14:43	
燃煤	台中電廠	#1	K5	0	2019/01/28 00:00	2019/01/28 06:03	
燃煤	台中電廠	#1	K5	50,000	2019/01/28 06:03	2019/01/28 06:41	
燃煤	台中電廠	#1	K5	50,000	2019/01/28 06:41	2019/01/28 07:00	
燃煤	台中電廠	#1	K5	50,000	2019/01/28 12:30	2019/01/28 16:00	
燃煤	台中電廠	#1	K5	50,000	2019/01/29 00:00	2019/01/29 16:00	
燃煤	台中電廠	#1	K5	0	2019/01/30 00:00	2019/01/30 10:30	
燃煤	台中電廠	#1	K5	50,000	2019/01/30 11:49	2019/01/30 12:52	
燃煤	台中電廠	#1	K5	0	2019/01/31 00:00	2019/01/31 16:00	
燃煤	台中電廠	#2	K10	550,000	2019/01/01 00:00	2019/01/26 00:00	
燃煤	台中電廠	#3	K10	550,000	2019/01/01 05:32	2019/02/01 00:00	
燃煤	台中電廠	#4	K5	50,000	2019/01/01 05:50	2019/01/01 06:22	
燃煤	台中電廠	#4	K5	0	2019/01/04 00:00	2019/01/04 07:00	
燃煤	台中電廠	#4	K5	0	2019/01/04 12:00	2019/01/04 16:00	
燃煤	台中電廠	#4	K5	0	2019/01/05 00:00	2019/01/05 16:00	
燃煤	台中電廠	#4	K5	0	2019/01/06 00:00	2019/01/06 07:00	
燃煤	台中電廠	#4	K5	0	2019/01/10 00:00	2019/01/10 07:00	
燃煤	台中電廠	#4	K5	0	2019/01/10 12:20	2019/01/10 16:00	
燃煤	台中電廠	#4	K5	0	2019/01/10 22:00	2019/01/11 16:00	
燃煤	台中電廠	#4	K5	20,000	2019/01/11 17:30	2019/01/12 16:00	
燃煤	台中電廠	#4	K5	0	2019/01/13 00:00	2019/01/13 07:00	
燃煤	台中電廠	#4	K5	50,000	2019/01/15 05:50	2019/01/15 06:30	
燃煤	台中電廠	#4	K5	0	2019/01/15 07:00	2019/01/15 16:00	
燃煤	台中電廠	#4	K5	50,000	2019/01/18 00:00	2019/01/18 07:00	
燃煤	台中電廠	#4	K5	0	2019/01/18 09:20	2019/01/18 16:00	
燃煤	台中電廠	#4	K5	0	2019/01/19 00:00	2019/01/19 16:00	
燃煤	台中電廠	#4	K5	20,000	2019/01/19 21:30	2019/01/20 16:00	
燃煤	台中電廠	#4	K5	100,000	2019/01/20 16:30	2019/01/21 07:00	
燃煤	台中電廠	#4	K5	0	2019/01/22 20:30	2019/01/22 23:59	
燃煤	台中電廠	#4	K5	0	2019/01/23 07:00	2019/01/23 16:00	
燃煤	台中電廠	#4	K5	0	2019/01/23 22:10	2019/01/24 16:00	
燃煤	台中電廠	#4	K5	30,000	2019/01/25 00:00	2019/01/25 16:00	
燃煤	台中電廠	#4	K5	0	2019/01/25 18:00	2019/01/26 16:00	
燃煤	台中電廠	#4	K5	0	2019/01/27 00:00	2019/01/27 07:00	
燃煤	台中電廠	#4	K5	0	2019/01/28 00:00	2019/01/28 07:00	
燃煤	台中電廠	#4	K5	50,000	2019/01/28 12:30	2019/01/28 16:00	
燃煤	台中電廠	#4	K5	50,000	2019/01/29 00:00	2019/01/29 16:00	
燃煤	台中電廠	#4	K5	0	2019/01/30 00:00	2019/01/30 10:30	
燃煤	台中電廠	#4	K5	0	2019/01/31 00:00	2019/01/31 16:00	
燃油	台中電廠	台中GAS#1	K6	55,000	2019/01/14 08:00	2019/01/25 13:46	
燃油	台中電廠	台中GAS#3	K6	55,000	2019/01/28 08:00	2019/02/01 00:00	
燃煤	台中電廠	#5	K5	5,000	2019/01/02 06:21	2019/01/02 06:45	
燃煤	台中電廠	#5	K5	7,000	2019/01/06 07:00	2019/01/06 16:00	
燃煤	台中電廠	#5	K6	8,000	2019/01/09 06:00	2019/01/09 06:30	
燃煤	台中電廠	#5	K5	10,000	2019/01/10 00:00	2019/01/10 07:00	
燃煤	台中電廠	#5	K5	10,000	2019/01/10 12:20	2019/01/10 16:00	
燃煤	台中電廠	#5	K5	10,000	2019/01/10 22:00	2019/01/10 23:59	
燃煤	台中電廠	#5	K5	25,000	2019/01/12 00:00	2019/01/12 07:00	
燃煤	台中電廠	#5	K5	15,000	2019/01/12 07:00	2019/01/12 16:00	
燃煤	台中電廠	#5	K5	10,000	2019/01/13 00:00	2019/01/13 07:00	
燃煤	台中電廠	#5	K5	5,000	2019/01/18 00:00	2019/01/18 07:00	
燃煤	台中電廠	#5	K5	50,000	2019/01/18 09:20	2019/01/18 16:00	
燃煤	台中電廠	#5	KK	51,000	2019/01/20 00:00	2019/01/20 07:00	
燃煤	台中電廠	#5	K5	15,000	2019/01/20 07:00	2019/01/20 16:00	
燃煤	台中電廠	#5	K5	9,000	2019/01/20 21:30	2019/01/20 23:59	
燃煤	台中電廠	#5	K5	40,000	2019/01/21 00:00	2019/01/21 07:00	
燃煤	台中電廠	#5	K5	30,000	2019/01/21 07:00	2019/01/21 16:00	
燃煤	台中電廠	#5	K5	7,000	2019/01/25 00:00	2019/01/25 07:00	
燃煤	台中電廠	#5	K5	400,000	2019/01/25 00:00	2019/01/25 18:25	
燃煤	台中電廠	#5	K5	360,000	2019/01/25 18:26	2019/01/27 11:47	
燃煤	台中電廠	#5	K5	30,000	2019/01/29 00:00	2019/01/29 07:00	
燃煤	台中電廠	#5	K5	40,000	2019/01/29 07:00	2019/01/29 16:00	
燃煤	台中電廠	#6	K5	5,000	2019/01/02 05:55	2019/01/02 06:21	
燃煤	台中電廠	#6	K5	8,000	2019/01/05 00:00	2019/01/05 07:00	
燃煤	台中電廠	#6	K5	10,000	2019/01/05 07:00	2019/01/05 16:00	
燃煤	台中電廠	#6	K5	8,000	2019/01/06 07:00	2019/01/06 16:00	
燃煤	台中電廠	#6	K5	10,000	2019/01/10 00:00	2019/01/10 07:00	
燃煤	台中電廠	#6	K5	5,000	2019/01/10 12:20	2019/01/10 16:00	
燃煤	台中電廠	#6	K5	5,000	2019/01/10 22:00	2019/01/10 23:59	
燃煤	台中電廠	#6	K5	20,000	2019/01/12 00:00	2019/01/12 07:00	
燃煤	台中電廠	#6	K5	9,000	2019/01/12 07:00	2019/01/12 16:00	
燃煤	台中電廠	#6	K5	13,000	2019/01/13 00:00	2019/01/13 07:00	
燃煤	台中電廠	#6	K5	3,000	2019/01/18 00:00	2019/01/18 07:00	
燃煤	台中電廠	#6	K5	4,000	2019/01/18 09:20	2019/01/18 16:00	
燃煤	台中電廠	#6	K5	3,000	2019/01/20 00:00	2019/01/20 07:00	
燃煤	台中電廠	#6	K5	2,000	2019/01/20 07:00	2019/01/20 16:00	
燃煤	台中電廠	#6	K5	3,000	2019/01/20 21:30	2019/01/20 23:59	
燃煤	台中電廠	#6	K5	3,000	2019/01/21 00:00	2019/01/21 07:00	
燃煤	台中電廠	#6	K5	2,000	2019/01/21 07:00	2019/01/21 16:00	

燃煤	台中電廠	#6	K5	2,000	2019/01/25 00:00	2019/01/25 07:00	
燃煤	台中電廠	#6	K5	4,000	2019/01/25 07:00	2019/01/25 16:00	
燃煤	台中電廠	#6	K5	3,000	2019/01/25 18:00	2019/01/25 23:59	
燃煤	台中電廠	#6	K5	2,000	2019/01/26 00:00	2019/01/26 07:00	
燃煤	台中電廠	#6	K5	3,000	2019/01/26 07:00	2019/01/26 16:00	
燃煤	台中電廠	#6	K5	5,000	2019/01/29 00:00	2019/01/29 07:00	
燃煤	台中電廠	#6	K5	2,000	2019/01/29 07:00	2019/01/29 16:00	
燃煤	台中電廠	#7	K5	5,000	2019/01/04 00:00	2019/01/04 07:00	
燃煤	台中電廠	#7	K5	3,000	2019/01/09 06:30	2019/01/09 07:04	
燃煤	台中電廠	#7	K5	5,000	2019/01/10 06:10	2019/01/10 06:27	
燃煤	台中電廠	#7	K5	5,000	2019/01/10 00:00	2019/01/10 07:00	
燃煤	台中電廠	#7	K5	3,000	2019/01/10 12:20	2019/01/10 16:00	
燃煤	台中電廠	#7	K5	3,000	2019/01/10 22:00	2019/01/10 23:59	
燃煤	台中電廠	#7	K5	4,000	2019/01/13 00:00	2019/01/13 07:00	
燃煤	台中電廠	#7	K5	2,000	2019/01/17 05:50	2019/01/17 06:25	
燃煤	台中電廠	#7	K5	10,000	2019/01/18 00:00	2019/01/18 07:00	
燃煤	台中電廠	#7	K5	10,000	2019/01/18 09:20	2019/01/18 16:00	
燃煤	台中電廠	#7	K5	20,000	2019/01/20 00:00	2019/01/20 07:00	
燃煤	台中電廠	#7	K5	50,000	2019/01/20 07:00	2019/01/20 16:00	
燃煤	台中電廠	#7	K5	50,000	2019/01/20 21:30	2019/01/20 23:59	
燃煤	台中電廠	#7	K5	35,000	2019/01/21 00:00	2019/01/21 07:00	
燃煤	台中電廠	#7	K5	40,000	2019/01/21 07:00	2019/01/21 16:00	
燃煤	台中電廠	#7	K5	9,000	2019/01/25 00:00	2019/01/25 07:00	
燃煤	台中電廠	#7	K5	40,000	2019/01/25 07:00	2019/01/25 16:00	
燃煤	台中電廠	#7	K5	5,000	2019/01/25 18:00	2019/01/25 23:59	
燃煤	台中電廠	#7	K5	4,000	2019/01/26 00:00	2019/01/26 07:00	
燃煤	台中電廠	#7	K5	4,000	2019/01/26 07:00	2019/01/26 16:00	
燃煤	台中電廠	#7	K5	16,000	2019/01/29 00:00	2019/01/29 07:00	
燃煤	台中電廠	#7	K5	6,000	2019/01/29 07:00	2019/01/29 16:00	
燃煤	台中電廠	#8	K10	550,000	2019/01/01 00:00	2019/01/04 19:55	
燃煤	台中電廠	#8	KK	420,000	2019/01/05 08:58	2019/01/05 11:36	
燃煤	台中電廠	#8	K5	10,000	2019/01/10 00:00	2019/01/10 07:00	
燃煤	台中電廠	#8	K5	14,000	2019/01/10 12:20	2019/01/10 16:00	
燃煤	台中電廠	#8	K5	10,000	2019/01/10 22:00	2019/01/10 23:59	
燃煤	台中電廠	#8	K5	18,000	2019/01/12 09:00	2019/01/12 09:58	
燃煤	台中電廠	#8	K5	5,000	2019/01/13 00:00	2019/01/13 07:00	
燃煤	台中電廠	#8	K5	7,000	2019/01/14 08:55	2019/01/14 09:34	
燃煤	台中電廠	#8	K5	2,000	2019/01/17 06:25	2019/01/17 06:49	
燃煤	台中電廠	#8	K5	50,000	2019/01/18 15:15	2019/01/18 17:30	
燃煤	台中電廠	#8	K5	51,000	2019/01/20 00:00	2019/01/20 07:00	
燃煤	台中電廠	#8	K5	17,000	2019/01/20 07:00	2019/01/20 16:00	
燃煤	台中電廠	#8	K5	12,000	2019/01/20 21:30	2019/01/20 23:59	
燃煤	台中電廠	#8	K5	53,000	2019/01/21 00:00	2019/01/21 07:00	
燃煤	台中電廠	#8	K5	50,000	2019/01/21 07:00	2019/01/21 16:00	
燃煤	台中電廠	#8	K5	50,000	2019/01/25 00:00	2019/01/25 07:00	
燃煤	台中電廠	#8	K5	2,000	2019/01/25 07:00	2019/01/25 16:00	
燃煤	台中電廠	#8	KK	51,000	2019/01/25 18:00	2019/01/25 23:59	
燃煤	台中電廠	#8	KK	1,000	2019/01/26 00:00	2019/01/26 07:00	
燃煤	台中電廠	#8	KK	35,000	2019/01/26 07:00	2019/01/26 16:00	
燃煤	台中電廠	#8	KK	6,000	2019/01/29 00:00	2019/01/29 07:00	
燃煤	台中電廠	#8	KK	10,000	2019/01/29 07:00	2019/01/29 16:00	
燃煤	台中電廠	#9	K10	550,000	2019/01/02 07:04	2019/02/02 07:00	
燃煤	台中電廠	#9	K5	40,000	2019/01/20 00:00	2019/01/20 07:00	
燃煤	台中電廠	#9	K5	50,000	2019/01/20 07:00	2019/01/20 16:00	
燃煤	台中電廠	#9	K5	50,000	2019/01/20 21:30	2019/01/20 23:59	
燃煤	台中電廠	#9	K5	50,000	2019/01/21 00:00	2019/01/21 07:00	
燃煤	台中電廠	#9	K5	56,000	2019/01/21 07:00	2019/01/21 16:00	
燃煤	台中電廠	#9	K5	8,000	2019/01/23 00:00	2019/01/23 07:00	
燃煤	台中電廠	#9	K5	8,000	2019/01/23 22:10	2019/01/23 23:59	
燃煤	台中電廠	#9	K5	9,000	2019/01/25 00:00	2019/01/25 07:00	
燃煤	台中電廠	#9	K5	30,000	2019/01/25 07:00	2019/01/25 16:00	
燃煤	台中電廠	#9	K5	36,000	2019/01/25 18:00	2019/01/25 23:59	
燃煤	台中電廠	#9	K5	26,000	2019/01/26 00:00	2019/01/26 07:00	
燃煤	台中電廠	#9	K5	8,000	2019/01/26 07:00	2019/01/26 16:00	
燃煤	台中電廠	#9	K5	59,000	2019/01/28 00:00	2019/01/28 07:00	
燃煤	台中電廠	#9	K5	15,000	2019/01/28 12:30	2019/01/28 16:00	
燃煤	台中電廠	#9	K5	13,000	2019/01/29 00:00	2019/01/29 07:00	
燃煤	台中電廠	#9	K5	1,000	2019/01/29 07:00	2019/01/29 16:00	
燃煤	台中電廠	#10	K10	550,000	2019/01/01 00:00	2019/01/31 23:59	
燃煤	台中電廠	#1	K5	0	2019/02/02 00:00	2019/02/02 07:00	
燃煤	台中電廠	#1	K5	0	2019/02/02 09:30	2019/02/02 16:00	
燃煤	台中電廠	#1	K5	20,000	2019/02/03 00:00	2019/02/03 16:00	
燃煤	台中電廠	#1	K5	0	2019/02/04 00:00	2019/02/04 06:00	
燃煤	台中電廠	#1	K5	50,000	2019/02/04 06:00	2019/02/04 06:40	
燃煤	台中電廠	#1	K5	30,000	2019/02/04 06:40	2019/02/04 07:00	
燃煤	台中電廠	#1	K5	50,000	2019/02/05 00:00	2019/02/05 10:21	
燃煤	台中電廠	#1	K5	100,000	2019/02/05 10:21	2019/02/05 16:00	
燃煤	台中電廠	#1	K5	100,000	2019/02/06 00:00	2019/02/06 16:00	
燃煤	台中電廠	#1	K5	50,000	2019/02/07 00:00	2019/02/07 16:00	
燃煤	台中電廠	#1	K5	100,000	2019/02/08 07:00	2019/02/08 16:00	
燃煤	台中電廠	#1	K5	50,000	2019/02/10 00:00	2019/02/10 04:10	
燃煤	台中電廠	#1	K5	50,000	2019/02/11 00:00	2019/02/11 07:23	
燃煤	台中電廠	#1	K5	0	2019/02/12 00:00	2019/02/12 07:00	
燃煤	台中電廠	#1	K5	0	2019/02/13 00:00	2019/02/13 07:00	
燃煤	台中電廠	#1	K5	0	2019/02/15 00:00	2019/02/15 16:00	
燃煤	台中電廠	#1	K5	0	2019/02/16 00:00	2019/02/16 16:00	
燃煤	台中電廠	#1	K5	50,000	2019/02/18 06:32	2019/02/18 07:10	

燃煤	台中電廠	#1	K5	0	2019/02/19 00:00	2019/02/19 07:00	
燃煤	台中電廠	#1	K5	0	2019/02/19 18:30	2019/02/20 16:00	
燃煤	台中電廠	#1	K5	0	2019/02/21 00:00	2019/02/21 16:00	
燃煤	台中電廠	#1	K5	50,000	2019/02/25 05:55	2019/02/25 06:31	
燃煤	台中電廠	#2	K6	550,000	2019/02/01 00:00	2019/03/01 00:00	
燃煤	台中電廠	#3	K6	550,000	2019/02/01 00:00	2019/03/01 00:00	
燃煤	台中電廠	#4	K5	0	2019/02/02 00:00	2019/02/02 07:00	
燃煤	台中電廠	#4	K5	0	2019/02/02 09:30	2019/02/02 16:00	
燃煤	台中電廠	#4	K5	20,000	2019/02/03 00:00	2019/02/03 16:00	
燃煤	台中電廠	#4	K5	20,000	2019/02/03 16:36	2019/02/03 17:21	
燃煤	台中電廠	#4	K5	100,000	2019/02/04 00:00	2019/02/04 16:00	
燃煤	台中電廠	#4	K5	50,000	2019/02/05 00:00	2019/02/05 16:00	
燃煤	台中電廠	#4	K5	100,000	2019/02/06 00:00	2019/02/06 16:00	
燃煤	台中電廠	#4	K5	100,000	2019/02/07 00:00	2019/02/07 16:00	
燃煤	台中電廠	#4	K5	100,000	2019/02/08 07:00	2019/02/08 16:00	
燃煤	台中電廠	#4	K5	100,000	2019/02/09 00:00	2019/02/09 08:12	
燃煤	台中電廠	#4	K5	50,000	2019/02/10 00:00	2019/02/10 07:00	
燃煤	台中電廠	#4	K5	0	2019/02/11 00:00	2019/02/11 07:00	
燃煤	台中電廠	#4	K5	0	2019/02/12 00:00	2019/02/12 06:00	
燃煤	台中電廠	#4	K5	50,000	2019/02/12 06:00	2019/02/12 06:32	
燃煤	台中電廠	#4	K5	0	2019/02/12 06:32	2019/02/12 07:00	
燃煤	台中電廠	#4	K5	0	2019/02/13 00:00	2019/02/13 07:00	
燃煤	台中電廠	#4	K5	10,000	2019/02/15 00:00	2019/02/15 16:00	
燃煤	台中電廠	#4	K5	20,000	2019/02/15 18:12	2019/02/15 22:20	
燃煤	台中電廠	#4	K5	0	2019/02/16 00:00	2019/02/16 16:00	
燃煤	台中電廠	#4	K5	0	2019/02/19 00:00	2019/02/19 05:45	
燃煤	台中電廠	#4	K5	50,000	2019/02/19 05:45	2019/02/19 06:21	
燃煤	台中電廠	#4	K5	0	2019/02/19 06:21	2019/02/19 07:00	
燃煤	台中電廠	#4	K5	0	2019/02/19 18:30	2019/02/20 16:00	
燃煤	台中電廠	#4	K5	20,000	2019/02/20 19:45	2019/02/21 16:00	
燃煤	台中電廠	#4	K5	20,000	2019/02/22 19:59	2019/02/22 20:42	
燃煤	台中電廠	#4	K5	20,000	2019/02/23 17:50	2019/02/23 19:25	
燃煤	台中電廠	#4	K5	20,000	2019/02/24 05:54	2019/02/24 06:33	
燃油	台中電廠	台中GAS#3	K6	55,000	2019/02/01 08:00	2019/02/13 10:00	
燃油	台中電廠	台中GAS#4	K6	55,000	2019/02/18 08:00	2019/02/26 10:00	
燃煤	台中電廠	#5	K5	5,000	2019/02/03 09:30	2019/02/03 16:00	
燃煤	台中電廠	#5	K5	100,000	2019/02/04 07:00	2019/02/04 16:00	
燃煤	台中電廠	#5	K5	50,000	2019/02/07 00:00	2019/02/07 07:00	
燃煤	台中電廠	#5	K5	80,000	2019/02/07 07:00	2019/02/07 16:00	
燃煤	台中電廠	#5	K5	90,000	2019/02/08 00:00	2019/02/08 07:00	
燃煤	台中電廠	#5	K5	100,000	2019/02/08 07:00	2019/02/08 16:00	
燃煤	台中電廠	#5	K5	8,000	2019/02/27 05:47	2019/02/27 06:40	
燃煤	台中電廠	#6	K5	9,000	2019/02/03 00:00	2019/02/03 07:00	
燃煤	台中電廠	#6	K5	10,000	2019/02/03 09:30	2019/02/03 16:00	
燃煤	台中電廠	#6	K5	7,000	2019/02/04 00:00	2019/02/04 07:00	
燃煤	台中電廠	#6	K5	10,000	2019/02/04 07:00	2019/02/04 16:00	
燃煤	台中電廠	#6	K5	8,000	2019/02/07 00:00	2019/02/07 07:00	
燃煤	台中電廠	#6	K5	9,000	2019/02/07 07:00	2019/02/07 16:00	
燃煤	台中電廠	#6	K5	12,000	2019/02/08 00:00	2019/02/08 07:00	
燃煤	台中電廠	#6	K5	15,000	2019/02/08 07:00	2019/02/08 16:00	
燃煤	台中電廠	#6	K4	550,000	2019/02/11 00:09	2019/02/28 23:59	
燃煤	台中電廠	#7	K5	8,000	2019/02/02 00:00	2019/02/02 07:00	
燃煤	台中電廠	#7	K5	9,000	2019/02/02 09:30	2019/02/02 16:00	
燃煤	台中電廠	#7	K5	8,000	2019/02/02 17:30	2019/02/02 23:59	
燃煤	台中電廠	#7	K5	17,000	2019/02/03 00:00	2019/02/03 07:00	
燃煤	台中電廠	#7	K5	9,000	2019/02/03 09:30	2019/02/03 16:00	
燃煤	台中電廠	#7	K5	13,000	2019/02/04 00:00	2019/02/04 07:00	
燃煤	台中電廠	#7	K5	100,000	2019/02/04 07:00	2019/02/04 16:00	
燃煤	台中電廠	#7	K5	50,000	2019/02/07 00:00	2019/02/07 07:00	
燃煤	台中電廠	#7	K5	7,000	2019/02/07 07:00	2019/02/07 16:00	
燃煤	台中電廠	#7	K5	100,000	2019/02/08 00:00	2019/02/08 07:00	
燃煤	台中電廠	#7	K5	8,000	2019/02/08 07:00	2019/02/08 16:00	
燃煤	台中電廠	#7	K5	8,000	2019/02/14 05:58	2019/02/14 06:25	
燃煤	台中電廠	#7	K5	10,000	2019/02/15 00:00	2019/02/15 07:00	
燃煤	台中電廠	#7	K5	12,000	2019/02/15 07:00	2019/02/15 16:00	
燃煤	台中電廠	#8	K5	6,000	2019/02/02 00:00	2019/02/02 07:00	
燃煤	台中電廠	#8	K5	13,000	2019/02/02 09:30	2019/02/02 16:00	
燃煤	台中電廠	#8	K5	10,000	2019/02/02 17:30	2019/02/02 23:59	
燃煤	台中電廠	#8	K5	3,000	2019/02/03 00:00	2019/02/03 07:00	
燃煤	台中電廠	#8	K5	2,000	2019/02/03 09:30	2019/02/03 16:00	
燃煤	台中電廠	#8	K5	50,000	2019/02/07 00:00	2019/02/07 07:00	
燃煤	台中電廠	#8	K5	120,000	2019/02/07 07:00	2019/02/07 16:00	
燃煤	台中電廠	#8	K5	150,000	2019/02/08 00:00	2019/02/08 07:00	
燃煤	台中電廠	#8	K5	120,000	2019/02/08 07:00	2019/02/08 16:00	
燃煤	台中電廠	#8	K5	3,000	2019/02/14 06:25	2019/02/14 06:48	
燃煤	台中電廠	#8	K5	2,000	2019/02/15 00:00	2019/02/15 07:00	
燃煤	台中電廠	#8	K5	1,000	2019/02/15 07:00	2019/02/15 16:00	
燃煤	台中電廠	#9	K5	10,000	2019/02/02 00:00	2019/02/02 07:00	
燃煤	台中電廠	#9	K5	8,000	2019/02/02 09:30	2019/02/02 16:00	
燃煤	台中電廠	#9	K5	8,000	2019/02/02 17:30	2019/02/02 23:59	
燃煤	台中電廠	#9	K5	16,000	2019/02/03 00:00	2019/02/03 07:00	
燃煤	台中電廠	#9	K5	30,000	2019/02/03 09:30	2019/02/03 16:00	
燃煤	台中電廠	#9	K5	20,000	2019/02/04 00:00	2019/02/04 07:00	
燃煤	台中電廠	#9	K5	100,000	2019/02/04 07:00	2019/02/04 16:00	
燃煤	台中電廠	#9	K5	50,000	2019/02/07 00:00	2019/02/07 07:00	
燃煤	台中電廠	#9	K5	100,000	2019/02/07 07:00	2019/02/07 16:00	
燃煤	台中電廠	#9	K5	100,000	2019/02/08 00:00	2019/02/08 07:00	

燃煤	台中電廠	#9	K5	50,000	2019/02/08 07:00	2019/02/08 16:00	
燃煤	台中電廠	#9	K5	9,000	2019/02/13 00:00	2019/02/13 07:00	
燃煤	台中電廠	#9	K5	32,000	2019/02/15 00:00	2019/02/15 07:00	
燃煤	台中電廠	#9	K5	20,000	2019/02/15 07:00	2019/02/15 16:00	
燃煤	台中電廠	#9	K5	18,000	2019/02/20 00:00	2019/02/20 07:00	
燃煤	台中電廠	#9	K5	13,000	2019/02/20 07:00	2019/02/20 16:00	
燃煤	台中電廠	#9	K5	12,000	2019/02/21 00:00	2019/02/21 07:00	
燃煤	台中電廠	#9	K5	14,000	2019/02/21 07:00	2019/02/21 16:00	
燃煤	台中電廠	#9	K5	38,000	2019/02/23 07:00	2019/02/23 16:00	
燃煤	台中電廠	#9	K5	30,000	2019/02/27 00:00	2019/02/27 16:00	
燃煤	台中電廠	#10	K10	550,000	2019/02/01 00:00	2019/02/26 15:31	
燃煤	台中電廠	#10	K5	450,000	2019/02/26 15:32	2019/02/26 23:59	
燃煤	台中電廠	#10	K5	530,000	2019/02/27 00:00	2019/02/27 23:59	
燃煤	台中電廠	#10	K5	150,000	2019/02/28 00:00	2019/02/28 23:59	
燃煤	台中電廠	#1	K5	50,000	2019/03/04 05:59	2019/03/04 06:38	
燃煤	台中電廠	#1	K5	50,000	2019/03/11 06:04	2019/03/11 06:46	
燃煤	台中電廠	#1	K5	0	2019/03/12 00:00	2019/03/12 16:00	
燃煤	台中電廠	#1	K5	0	2019/03/13 00:00	2019/03/13 16:00	
燃煤	台中電廠	#1	K5	0	2019/03/14 00:00	2019/03/14 16:00	
燃煤	台中電廠	#1	K5	0	2019/03/16 00:00	2019/03/16 07:00	
燃煤	台中電廠	#1	K5	0	2019/03/16 09:30	2019/03/16 16:00	
燃煤	台中電廠	#1	K5	50,000	2019/03/18 06:01	2019/03/18 06:31	
燃煤	台中電廠	#1	K5	0	2019/03/20 00:00	2019/03/20 07:00	
燃煤	台中電廠	#1	K5	20,000	2019/03/20 09:00	2019/03/20 16:00	
燃煤	台中電廠	#1	K5	20,000	2019/03/21 00:00	2019/03/21 07:00	
燃煤	台中電廠	#1	K5	30,000	2019/03/22 08:05	2019/03/24 06:20	
燃煤	台中電廠	#1	K5	50,000	2019/03/25 06:20	2019/03/25 06:51	
燃煤	台中電廠	#1	K5	20,000	2019/03/26 00:00	2019/03/26 16:00	
燃煤	台中電廠	#1	K5	20,000	2019/03/27 00:00	2019/03/29 21:26	
燃煤	台中電廠	#1	K5	350,000	2019/03/31 06:00	2019/03/31 18:50	
燃煤	台中電廠	#2	K6	550,000	2019/03/01 00:00	2019/03/18 09:27	
燃煤	台中電廠	#2	K5	150,000	2019/03/19 00:00	2019/03/19 16:00	
燃煤	台中電廠	#2	K5	200,000	2019/03/20 00:00	2019/03/20 16:00	
燃煤	台中電廠	#2	K5	100,000	2019/03/21 00:00	2019/03/22 07:00	
燃煤	台中電廠	#2	K6	550,000	2019/03/23 00:22	2019/3/28 :0:43	
燃煤	台中電廠	#2	K5	30,000	2019/03/29 07:30	2019/03/29 19:38	
燃煤	台中電廠	#3	K6	550,000	2019/03/01 00:00	2019/03/29 23:59	
燃煤	台中電廠	#3	K10	550,000	2019/03/30 00:00	2019/04/01 00:00	
燃煤	台中電廠	#4	K5	50,000	2019/03/05 05:45	2019/03/05 06:26	
燃煤	台中電廠	#4	K5	50,000	2019/03/12 05:55	2019/03/12 06:36	
燃煤	台中電廠	#4	K5	0	2019/03/13 00:00	2019/03/13 16:00	
燃煤	台中電廠	#4	K5	0	2019/03/14 00:00	2019/03/14 16:00	
燃煤	台中電廠	#4	K5	50,000	2019/03/19 06:08	2019/03/19 06:38	
燃煤	台中電廠	#4	K5	0	2019/03/20 00:00	2019/03/20 16:00	
燃煤	台中電廠	#4	K5	20,000	2019/03/20 16:30	2019/03/20 17:03	
燃煤	台中電廠	#4	K5	50,000	2019/03/26 05:50	2019/03/26 06:20	
燃油	台中電廠	台中GAS#1	K6	55,000	2019/03/14 07:00	2019/04/01 00:00	
燃油	台中電廠	台中GAS#2	K10	55,000	2019/03/01 00:00	2019/04/01 00:00	
燃煤	台中電廠	#5	K5	17,000	2019/03/06 06:13	2019/03/06 06:31	
燃煤	台中電廠	#5	K5	1,000	2019/03/13 07:00	2019/03/13 16:00	
燃煤	台中電廠	#5	K5	1,000	2019/03/13 06:09	2019/03/13 06:59	
燃煤	台中電廠	#5	K5	50,000	2019/03/20 00:00	2019/03/20 07:00	
燃煤	台中電廠	#5	K5	10,000	2019/03/20 09:00	2019/03/20 16:00	
燃煤	台中電廠	#6	K6	550,000	2019/03/01 00:00	2019/03/12 11:30	
燃煤	台中電廠	#6	K5	300,000	2019/03/12 11:31	2019/03/12 23:59	
燃煤	台中電廠	#6	K5	50,000	2019/03/13 00:00	2019/03/13 07:00	
燃煤	台中電廠	#6	K5	14,000	2019/03/13 07:00	2019/03/13 16:00	
燃煤	台中電廠	#6	K5	250,000	2019/03/14 00:00	2019/03/14 09:18	
燃煤	台中電廠	#6	K6	550,000	2019/03/14 09:20	2019/03/16 17:58	
燃煤	台中電廠	#6	K5	320,000	2019/03/16 17:59	2019/03/16 23:59	
燃煤	台中電廠	#6	K5	10,000	2019/03/20 00:00	2019/03/20 07:00	
燃煤	台中電廠	#6	K5	10,000	2019/03/20 09:00	2019/03/20 16:00	
燃煤	台中電廠	#7	K5	12,000	2019/03/07 05:53	2019/03/07 06:23	
燃煤	台中電廠	#7	K5	9,000	2019/03/12 00:00	2019/03/12 11:30	
燃煤	台中電廠	#7	K5	11,000	2019/03/13 00:00	2019/03/13 07:00	
燃煤	台中電廠	#7	K5	10,000	2019/03/13 07:00	2019/03/13 16:00	
燃煤	台中電廠	#7	K5	11,000	2019/03/14 00:00	2019/03/14 07:00	
燃煤	台中電廠	#7	K5	8,500	2019/03/14 07:00	2019/03/14 16:00	
燃煤	台中電廠	#7	K5	2,000	2019/03/14 06:19	2019/03/14 06:41	
燃煤	台中電廠	#7	K5	10,000	2019/03/18 04:24	2019/03/18 04:51	
燃煤	台中電廠	#7	K5	9,000	2019/03/20 00:00	2019/03/20 07:00	
燃煤	台中電廠	#7	K5	9,000	2019/03/20 09:00	2019/03/20 16:00	
燃煤	台中電廠	#7	K5	11,000	2019/03/21 05:47	2019/03/21 06:23	
燃煤	台中電廠	#8	K5	150,000	2019/03/01 08:36	2019/03/01 12:23	
燃煤	台中電廠	#8	K5	12,000	2019/03/01 17:41	2019/03/01 18:30	
燃煤	台中電廠	#8	K5	300,000	2019/03/03 10:58	2019/03/03 18:52	
燃煤	台中電廠	#8	K5	250,000	2019/03/03 07:00	2019/03/03 16:00	
燃煤	台中電廠	#8	K5	8,000	2019/03/05 16:07	2019/03/05 16:42	
燃煤	台中電廠	#8	K5	5,000	2019/03/07 06:23	2019/03/07 06:42	
燃煤	台中電廠	#8	K5	5,000	2019/03/07 06:42	2019/03/07 16:21	
燃煤	台中電廠	#8	K5	5,000	2019/03/07 20:30	2019/03/07 20:55	
燃煤	台中電廠	#8	K5	6,000	2019/03/12 07:00	2019/03/12 16:00	
燃煤	台中電廠	#8	K5	6,500	2019/03/12 00:00	2019/03/12 11:30	
燃煤	台中電廠	#8	K5	3,000	2019/03/13 00:00	2019/03/13 07:00	
燃煤	台中電廠	#8	K5	2,500	2019/03/13 07:00	2019/03/13 16:00	
燃煤	台中電廠	#8	K5	2,000	2019/03/14 00:00	2019/03/14 07:00	
燃煤	台中電廠	#8	K5	9,000	2019/03/14 07:00	2019/03/14 16:00	

燃煤	台中電廠	#8	K5	3,000	2019/03/14 05:58	2019/03/14 06:19	
燃煤	台中電廠	#8	K5	13,000	2019/03/21 09:30	2019/03/21 17:00	
燃煤	台中電廠	#8	KK	1,000	2019/03/22 09:00	2019/03/22 16:04	
燃煤	台中電廠	#8	KK	35,000	2019/03/25 09:00	2019/03/25 16:55	
燃煤	台中電廠	#8	KK	7,000	2019/03/26 09:14	2019/03/25 17:10	
燃煤	台中電廠	#8	KK	22,000	2019/03/27 11:54	2019/03/27 21:00	
燃煤	台中電廠	#8	KK	3,000	2019/03/28 00:00	2019/03/28 08:39	
燃煤	台中電廠	#9	K5	22,000	2019/03/01 00:00	2019/03/01 07:00	
燃煤	台中電廠	#9	K5	22,000	2019/03/01 22:30	2019/03/01 23:59	
燃煤	台中電廠	#9	K5	30,000	2019/03/02 00:00	2019/03/02 07:00	
燃煤	台中電廠	#9	K5	40,000	2019/03/03 07:00	2019/03/03 16:00	
燃煤	台中電廠	#9	K5	37,000	2019/03/04 00:00	2019/03/04 14:00	
燃煤	台中電廠	#9	K5	33,000	2019/03/04 17:07	2019/03/04 19:30	
燃煤	台中電廠	#9	K5	17,000	2019/03/05 00:00	2019/03/05 07:00	
燃煤	台中電廠	#9	K5	19,000	2019/03/05 07:00	2019/03/05 16:00	
燃煤	台中電廠	#9	K5	20,000	2019/03/08 05:50	2019/03/08 06:35	
燃煤	台中電廠	#9	K5	35,000	2019/03/10 00:00	2019/04/10 07:00	
燃煤	台中電廠	#9	K5	16,000	2019/03/11 20:30	2019/03/11 23:59	
燃煤	台中電廠	#9	K5	35,000	2019/03/12 07:00	2019/03/12 16:00	
燃煤	台中電廠	#9	K5	32,000	2019/03/12 00:00	2019/03/12 11:30	
燃煤	台中電廠	#9	K5	26,000	2019/03/13 00:00	2019/03/13 07:00	
燃煤	台中電廠	#9	K5	27,000	2019/03/13 07:00	2019/03/13 16:00	
燃煤	台中電廠	#9	K5	22,000	2019/03/14 00:00	2019/03/14 07:00	
燃煤	台中電廠	#9	K5	23,000	2019/03/14 07:00	2019/03/14 16:00	
燃煤	台中電廠	#9	K5	22,000	2019/03/15 00:00	2019/03/15 07:00	
燃煤	台中電廠	#9	K5	22,000	2019/03/16 00:00	2019/03/16 07:00	
燃煤	台中電廠	#9	K5	23,000	2019/03/16 09:30	2019/03/16 16:00	
燃煤	台中電廠	#9	K5	24,000	2019/03/17 00:00	2019/03/17 07:00	
燃煤	台中電廠	#9	K5	26,000	2019/03/17 07:00	2019/03/17 16:00	
燃煤	台中電廠	#9	K5	30,000	2019/03/18 00:00	2019/03/18 07:00	
燃煤	台中電廠	#9	K5	31,000	2019/03/18 07:00	2019/03/18 16:00	
燃煤	台中電廠	#9	K5	28,000	2019/03/18 21:30	2019/03/18 23:59	
燃煤	台中電廠	#9	K5	25,000	2019/03/19 00:00	2019/03/19 07:00	
燃煤	台中電廠	#9	K5	20,000	2019/03/19 07:00	2019/03/19 16:00	
燃煤	台中電廠	#9	K10	400,000	2019/03/22 00:00	2019/03/22 10:22	
燃煤	台中電廠	#9	K10	550,000	2019/03/22 10:23	2019/03/31 23:59	
燃煤	台中電廠	#10	K5	330,000	2019/03/08 12:05	2019/03/08 21:10	
燃煤	台中電廠	#10	K5	9,000	2019/03/12 07:00	2019/03/12 16:00	
燃煤	台中電廠	#10	K5	4,000	2019/03/12 00:00	2019/03/12 11:30	
燃煤	台中電廠	#1	K5	50,000	2019/04/01 05:53	2019/04/01 06:20	
燃煤	台中電廠	#1	K5	50,000	2019/04/04 00:00	2019/04/04 07:00	
燃煤	台中電廠	#1	K5	50,000	2019/04/04 13:30	2019/04/04 16:00	
燃煤	台中電廠	#1	K5	20,000	2019/04/04 19:10	2019/04/05 00:00	
燃煤	台中電廠	#1	K5	50,000	2019/04/05 00:00	2019/04/06 07:00	
燃煤	台中電廠	#1	K5	50,000	2019/04/06 08:30	2019/04/06 16:00	
燃煤	台中電廠	#1	K5	50,000	2019/04/07 00:00	2019/04/07 16:00	
燃煤	台中電廠	#1	K5	20,000	2019/04/07 19:30	2019/04/06 07:00	
燃煤	台中電廠	#1	K5	50,000	2019/04/06 08:30	2019/04/06 16:00	
燃煤	台中電廠	#1	K5	50,000	2019/04/07 00:00	2019/04/07 16:00	
燃煤	台中電廠	#1	K5	20,000	2019/04/07 19:30	2019/04/08 16:00	
燃煤	台中電廠	#1	K5	50,000	2019/04/09 00:00	2019/04/09 16:00	
燃煤	台中電廠	#1	K5	50,000	2019/04/10 00:00	2019/04/10 13:05	
燃煤	台中電廠	#1	K5	50,000	2019/04/10 20:00	2019/04/11 13:45	
燃煤	台中電廠	#1	K5	50,000	2019/04/11 20:00	2019/04/12 14:05	
燃煤	台中電廠	#1	K5	50,000	2019/04/12 20:00	2019/04/13 07:00	
燃煤	台中電廠	#1	K5	50,000	2019/04/13 08:30	2019/04/13 16:00	
燃煤	台中電廠	#1	K5	50,000	2019/04/14 00:00	2019/04/14 15:50	
燃煤	台中電廠	#1	K5	50,000	2019/04/14 22:00	2019/04/15 16:00	
燃煤	台中電廠	#1	K5	50,000	2019/04/15 21:55	2019/04/16 08:38	
燃煤	台中電廠	#1	K5	50,000	2019/04/16 20:20	2019/04/17 08:29	
燃煤	台中電廠	#1	K5	50,000	2019/04/17 20:02	2019/04/18 14:51	
燃煤	台中電廠	#1	K5	50,000	2019/04/18 20:10	2019/04/19 10:20	
燃煤	台中電廠	#1	K5	50,000	2019/04/19 20:00	2019/04/20 05:38	
燃煤	台中電廠	#1	K5	20,000	2019/04/20 18:38	2019/04/20 22:00	
燃煤	台中電廠	#1	K5	50,000	2019/04/20 22:00	2019/04/21 07:55	
燃煤	台中電廠	#1	K5	20,000	2019/04/21 07:55	2019/04/22 00:08	
燃煤	台中電廠	#1	K5	50,000	2019/04/22 00:08	2019/04/22 16:43	
燃煤	台中電廠	#1	K5	20,000	2019/04/22 16:43	2019/04/22 20:59	
燃煤	台中電廠	#1	K5	50,000	2019/04/22 20:59	2019/04/23 08:04	
燃煤	台中電廠	#1	K5	50,000	2019/04/23 22:20	2019/04/24 08:37	
燃煤	台中電廠	#1	K5	-13,000	2019/04/24 11:00	2019/04/24 20:00	
燃煤	台中電廠	#1	K5	50,000	2019/04/24 20:00	2019/04/25 13:00	
燃煤	台中電廠	#1	K5	50,000	2019/04/25 20:55	2019/04/26 13:35	
燃煤	台中電廠	#1	K5	50,000	2019/04/26 21:03	2019/04/27 15:00	
燃煤	台中電廠	#1	K5	50,000	2019/04/27 22:00	2019/04/28 14:57	
燃煤	台中電廠	#1	K5	50,000	2019/04/28 22:00	2019/04/29 07:04	
燃煤	台中電廠	#1	K5	50,000	2019/04/30 20:00	2019/05/01 00:00	
燃煤	台中電廠	#2	K5	50,000	2019/04/04 00:00	2019/04/04 16:02	
燃煤	台中電廠	#2	K6	550,000	2019/04/04 23:53	2019/04/08 18:34	
燃煤	台中電廠	#2	K5	50,000	2019/04/09 00:00	2019/04/09 08:45	
燃煤	台中電廠	#2	K5	50,000	2019/04/09 20:00	2019/04/10 08:04	
燃煤	台中電廠	#2	K5	50,000	2019/04/10 20:00	2019/04/11 08:16	
燃煤	台中電廠	#2	K5	50,000	2019/04/11 20:00	2019/04/12 11:04	
燃煤	台中電廠	#2	K5	50,000	2019/04/12 20:00	2019/04/13 09:24	
燃煤	台中電廠	#2	K5	50,000	2019/04/13 22:00	2019/04/14 15:50	
燃煤	台中電廠	#2	K5	50,000	2019/04/14 22:00	2019/04/15 08:39	
燃煤	台中電廠	#2	K5	50,000	2019/04/15 21:55	2019/04/16 08:57	



燃煤	台中電廠	#2	K5	50,000	2019/04/16 20:20	2019/04/17 08:25	
燃煤	台中電廠	#2	K5	50,000	2019/04/17 20:02	2019/04/18 07:09	
燃煤	台中電廠	#2	K5	50,000	2019/04/18 20:10	2019/04/19 08:21	
燃煤	台中電廠	#2	K5	50,000	2019/04/19 20:10	2019/04/20 04:15	
燃煤	台中電廠	#2	K5	150,000	2019/04/20 04:15	2019/04/20 09:50	
燃煤	台中電廠	#2	K5	220,000	2019/04/20 19:05	2019/04/20 23:13	
燃煤	台中電廠	#2	K5	281,000	2019/04/20 23:13	2019/04/21 03:04	
燃煤	台中電廠	#2	K5	378,000	2019/04/21 03:04	2019/04/21 06:00	
燃煤	台中電廠	#2	K5	50,000	2019/04/21 06:00	2019/04/21 14:18	
燃煤	台中電廠	#2	K5	50,000	2019/04/22 06:32	2019/04/22 07:09	
燃煤	台中電廠	#2	K5	20,000	2019/04/24 20:21	2019/04/24 22:12	
燃煤	台中電廠	#2	K5	50,000	2019/04/27 09:58	2019/04/27 14:00	
燃煤	台中電廠	#2	K5	50,000	2019/04/28 09:08	2019/04/28 15:00	
燃煤	台中電廠	#2	K5	50,000	2019/04/29 06:30	2019/04/29 07:04	
燃煤	台中電廠	#2	K5	20,000	2019/04/30 10:00	2019/04/30 11:15	
燃煤	台中電廠	#3	K10	550,000	2019/04/01 00:00	2019/05/01 00:00	
燃煤	台中電廠	#4	K5	20,000	2019/04/01 13:40	2019/04/01 14:05	
燃煤	台中電廠	#4	K5	50,000	2019/04/02 06:00	2019/04/02 06:32	
燃煤	台中電廠	#4	K5	50,000	2019/04/04 00:00	2019/04/04 15:00	
燃煤	台中電廠	#4	K5	50,000	2019/04/05 00:00	2019/04/05 17:27	
燃煤	台中電廠	#4	K5	50,000	2019/04/05 21:48	2019/04/06 16:38	
燃煤	台中電廠	#4	K5	50,000	2019/04/06 23:03	2019/04/07 16:05	
燃煤	台中電廠	#4	K5	50,000	2019/04/07 22:00	2019/04/08 08:00	
燃煤	台中電廠	#4	K5	50,000	2019/04/08 20:00	2019/04/09 15:01	
燃煤	台中電廠	#4	K5	50,000	2019/04/09 20:04	2019/04/09 13:06	
燃煤	台中電廠	#4	K5	50,000	2019/04/10 20:00	2019/04/11 13:46	
燃煤	台中電廠	#4	K5	50,000	2019/04/11 20:00	2019/04/12 14:05	
燃煤	台中電廠	#4	K22	550,000	2019/04/12 20:55	2019/04/15 23:59	
燃煤	台中電廠	#4	K6	550,000	2019/04/16 00:00	2019/05/01 00:00	
燃油	台中電廠	台中GAS#1	K6	55,000	2019/04/01 00:00	2019/04/03 23:59	
燃油	台中電廠	台中GAS#1	K6	55,000	2019/04/29 00:00	2019/05/01 00:00	
燃油	台中電廠	台中GAS#2	K10	55,000	2019/04/01 00:00	2019/05/01 00:00	
燃煤	台中電廠	#5	K5	10,000	2019/04/03 06:00	2019/04/03 06:47	
燃煤	台中電廠	#5	K5	55,000	2019/04/09 00:00	2019/04/09 09:30	
燃煤	台中電廠	#5	KK	10,000	2019/04/10 06:29	2019/04/10 06:48	
燃煤	台中電廠	#5	K5	10,000	2019/04/16 08:00	2019/04/16 18:30	
燃煤	台中電廠	#5	K5	15,000	2019/04/17 05:44	2019/04/17 06:27	
燃煤	台中電廠	#5	K5	20,000	2019/04/18 06:10	2019/04/18 06:50	
燃煤	台中電廠	#5	K5	12,000	2019/04/25 06:55	2019/04/25 07:15	
燃煤	台中電廠	#6	K5	70,000	2019/04/09 00:00	2019/04/09 07:00	
燃煤	台中電廠	#6	K5	12,000	2019/04/10 00:00	2019/04/10 07:00	
燃煤	台中電廠	#6	KK	12,000	2019/04/10 05:56	2019/04/10 06:29	
燃煤	台中電廠	#6	K5	13,000	2019/04/17 06:27	2019/04/17 06:57	
燃煤	台中電廠	#7	K5	19,000	2019/04/04 06:00	2019/04/04 06:25	
燃煤	台中電廠	#7	K5	12,000	2019/04/08 10:03	2019/04/08 23:59	
燃煤	台中電廠	#7	K5	60,000	2019/04/09 02:06	2019/04/09 07:00	
燃煤	台中電廠	#7	KK	10,000	2019/04/11 05:48	2019/04/11 06:26	
燃煤	台中電廠	#7	KK	10,000	2019/04/11 06:26	2019/04/11 06:46	
燃煤	台中電廠	#7	K5	10,000	2019/04/13 00:00	2019/04/13 07:00	
燃煤	台中電廠	#7	KK	10,000	2019/04/13 08:30	2019/04/13 16:00	
燃煤	台中電廠	#7	KK	50,000	2019/04/15 09:14	2019/04/15 09:22	
燃煤	台中電廠	#7	KK	180,000	2019/04/16 04:33	2019/04/16 07:37	
燃煤	台中電廠	#7	K5	10,000	2019/04/15 09:14	2019/04/15 09:22	
燃煤	台中電廠	#7	K5	80,000	2019/04/16 04:33	2019/04/16 07:37	
燃煤	台中電廠	#7	K5	25,000	2019/04/16 06:10	2019/04/16 06:46	
燃煤	台中電廠	#7	K5	20,000	2019/04/22 00:00	2019/04/22 07:00	
燃煤	台中電廠	#7	K5	30,000	2019/04/23 00:00	2019/04/23 00:00	
燃煤	台中電廠	#7	K5	12,000	2019/04/25 05:50	2019/04/25 06:20	
燃煤	台中電廠	#8	K5	20,000	2019/04/04 06:25	2019/04/04 06:48	
燃煤	台中電廠	#8	K5	13,000	2019/04/04 16:25	2019/04/04 17:30	
燃煤	台中電廠	#8	K5	14,000	2019/04/05 23:16	2019/04/05 23:59	
燃煤	台中電廠	#8	K5	15,000	2019/04/06 00:00	2019/04/06 06:37	
燃煤	台中電廠	#8	K5	21,000	2019/04/08 00:00	2019/04/08 07:00	
燃煤	台中電廠	#8	K5	32,000	2019/04/08 18:04	2019/04/08 22:30	
燃煤	台中電廠	#8	KK	13,000	2019/04/10 10:51	2019/04/10 11:30	
燃煤	台中電廠	#8	K5	300,000	2019/04/16 00:00	2019/04/16 10:18	
燃煤	台中電廠	#8	K22	550,000	2019/04/16 19:02	2019/04/19 00:54	
燃煤	台中電廠	#8	K5	12,000	2019/04/22 20:34	2019/04/22 21:11	
燃煤	台中電廠	#9	K10	550,000	2019/04/01 00:00	2019/04/30 23:59	
燃煤	台中電廠	#10	K5	15,000	2019/04/04 00:00	2019/04/04 07:00	
燃煤	台中電廠	#10	K5	13,000	2019/04/04 13:30	2019/04/04 16:00	
燃煤	台中電廠	#10	K5	35,000	2019/04/05 05:45	2019/04/05 06:17	
燃煤	台中電廠	#10	K5	10,000	2019/04/08 00:00	2019/04/08 07:50	
燃煤	台中電廠	#10	K5	50,000	2019/04/09 02:06	2019/04/09 18:26	
燃煤	台中電廠	#10	K5	9,000	2019/04/12 05:56	2019/04/12 06:36	
燃煤	台中電廠	#10	K5	9,000	2019/04/19 05:36	2019/04/19 06:15	
燃煤	台中電廠	#10	K5	20,000	2019/04/27 05:56	2019/04/27 06:27	
燃煤	台中電廠	#1	K5	50,000	2019/05/01 00:00	2019/05/02 13:12	
燃煤	台中電廠	#1	K5	50,000	2019/05/02 20:12	2019/05/04 15:00	
燃煤	台中電廠	#1	K5	50,000	2019/05/04 22:00	2019/05/05 19:17	
燃煤	台中電廠	#1	K5	50,000	2019/05/05 21:20	2019/05/06 15:22	
燃煤	台中電廠	#1	K5	50,000	2019/05/06 20:00	2019/05/07 13:42	
燃煤	台中電廠	#1	K5	50,000	2019/05/07 20:00	2019/05/08 13:02	
燃煤	台中電廠	#1	K5	50,000	2019/05/10 21:37	2019/05/11 18:40	
燃煤	台中電廠	#1	K5	20,000	2019/05/11 23:51	2019/05/12 16:01	
燃煤	台中電廠	#1	K5	50,000	2019/05/12 23:22	2019/05/13 10:22	
燃煤	台中電廠	#1	K5	50,000	2019/05/14 00:00	2019/05/14 13:13	

燃煤	台中電廠	#1	K5	50,000	2019/05/14 20:00	2019/05/15 16:13	
燃煤	台中電廠	#1	K5	50,000	2019/05/15 21:00	2019/05/16 13:02	
燃煤	台中電廠	#1	K5	50,000	2019/05/16 20:00	2019/05/17 17:39	
燃煤	台中電廠	#1	K5	50,000	2019/05/17 22:58	2019/05/18 15:00	
燃煤	台中電廠	#1	K5	50,000	2019/05/18 22:00	2019/05/19 15:00	
燃煤	台中電廠	#1	K5	20,000	2019/05/19 16:13	2019/05/19 17:15	
燃煤	台中電廠	#1	K5	50,000	2019/05/19 22:00	2019/05/20 13:17	
燃煤	台中電廠	#1	K5	50,000	2019/05/20 21:32	2019/05/21 13:37	
燃煤	台中電廠	#1	K5	50,000	2019/05/21 21:00	2019/05/22 13:00	
燃煤	台中電廠	#1	K5	50,000	2019/05/22 20:54	2019/05/23 13:26	
燃煤	台中電廠	#1	K5	50,000	2019/05/23 20:27	2019/05/24 13:52	
燃煤	台中電廠	#1	K5	50,000	2019/05/24 20:00	2019/05/25 16:35	
燃煤	台中電廠	#1	K5	150,000	2019/05/25 16:35	2019/05/25 19:25	
燃煤	台中電廠	#1	K22	550,000	2019/05/25 19:25	2019/05/28 14:17	
燃煤	台中電廠	#2	K5	50,000	2019/05/02 02:10	2019/05/02 05:10	
燃煤	台中電廠	#2	K5	20,000	2019/05/02 05:10	2019/05/02 07:00	
燃煤	台中電廠	#2	K5	20,000	2019/05/02 09:25	2019/05/02 10:20	
燃煤	台中電廠	#2	K5	149,000	2019/05/03 07:00	2019/05/03 14:55	
燃煤	台中電廠	#2	K5	280,000	2019/05/04 06:00	2019/05/04 14:11	
燃煤	台中電廠	#2	K5	330,000	2019/05/05 06:00	2019/05/05 11:00	
燃煤	台中電廠	#2	K5	50,000	2019/05/06 06:23	2019/05/06 06:54	
燃煤	台中電廠	#2	K5	20,000	2019/05/08 14:50	2019/05/08 15:20	
燃煤	台中電廠	#2	K5	100,000	2019/05/10 09:27	2019/05/10 11:10	
燃煤	台中電廠	#2	K5	20,000	2019/05/11 00:00	2019/05/11 16:00	
燃煤	台中電廠	#2	K5	10,000	2019/05/12 00:00	2019/05/12 16:00	
燃煤	台中電廠	#2	K5	10,000	2019/05/13 00:00	2019/05/13 16:00	
燃煤	台中電廠	#2	K5	20,000	2019/05/16 17:55	2019/05/16 19:00	
燃煤	台中電廠	#2	K5	20,000	2019/05/17 13:00	2019/05/17 14:11	
燃煤	台中電廠	#2	K5	50,000	2019/05/17 14:11	2019/05/18 06:40	
燃煤	台中電廠	#2	K5	20,000	2019/05/20 06:30	2019/05/20 06:52	
燃煤	台中電廠	#2	K5	20,000	2019/05/21 06:25	2019/05/21 07:30	
燃煤	台中電廠	#2	K5	20,000	2019/05/22 09:21	2019/05/22 09:58	
燃煤	台中電廠	#2	K5	20,000	2019/05/22 12:36	2019/05/22 12:47	
燃煤	台中電廠	#2	K5	5,000	2019/05/23 00:00	2019/05/23 16:00	
燃煤	台中電廠	#2	K5	100,000	2019/05/24 07:00	2019/05/24 13:51	
燃煤	台中電廠	#2	K5	250,000	2019/05/25 06:00	2019/05/25 11:20	
燃煤	台中電廠	#2	K5	50,000	2019/05/27 06:02	2019/05/27 06:30	
燃煤	台中電廠	#3	K10	550,000	2019/05/01 00:00	2019/06/01 00:00	
燃煤	台中電廠	#4	K6	550,000	2019/05/01 00:00	2019/06/01 00:00	
燃油	台中電廠	台中GAS#1	K6	55,000	2019/05/01 00:00	2019/05/02 11:00	
燃油	台中電廠	台中GAS#1	K21	55,000	2019/05/31 10:09	2019/05/31 10:17	
燃油	台中電廠	台中GAS#2	K10	55,000	2019/05/01 00:00	2019/05/16 17:26	
燃油	台中電廠	台中GAS#3	K6	55,000	2019/05/01 00:00	2019/05/18 10:00	
燃油	台中電廠	台中GAS#3	K6	55,000	2019/05/27 09:00	2019/06/01 00:00	
燃油	台中電廠	台中GAS#4	K1	0	2019/05/03 09:56	2019/05/03 19:31	
燃油	台中電廠	台中GAS#4	K6	55,000	2019/05/27 09:00	2019/06/01 00:00	
燃煤	台中電廠	#5	K5	20,000	2019/05/01 06:26	2019/05/01 06:53	
燃煤	台中電廠	#5	KK	100,000	2019/05/08 05:58	2019/05/08 06:15	
燃煤	台中電廠	#5	K5	20,000	2019/05/22 06:23	2019/05/22 06:47	
燃煤	台中電廠	#5	KK	20,000	2019/05/29 06:01	2019/05/29 06:27	
燃煤	台中電廠	#6	K5	20,000	2019/05/01 05:55	2019/05/01 06:26	
燃煤	台中電廠	#6	KK	100,000	2019/05/08 06:15	2019/05/08 06:26	
燃煤	台中電廠	#6	K5	550,000	2019/05/08 22:00	2019/05/10 22:51	
燃煤	台中電廠	#6	K5	30,000	2019/05/14 00:00	2019/05/14 20:47	
燃煤	台中電廠	#6	KK	50,000	2019/05/15 06:30	2019/05/15 06:58	
燃煤	台中電廠	#6	KK	40,000	2019/05/17 09:31	2019/05/17 17:00	
燃煤	台中電廠	#6	K5	20,000	2019/05/22 05:50	2019/05/22 06:22	
燃煤	台中電廠	#7	K5	50,000	2019/05/02 06:27	2019/05/02 06:50	
燃煤	台中電廠	#7	K5	550,000	2019/05/04 06:23	2019/05/07 01:24	
燃煤	台中電廠	#7	K5	350,000	2019/05/14 08:03	2019/05/14 16:20	
燃煤	台中電廠	#7	K5	50,000	2019/05/15 06:20	2019/05/15 22:20	
燃煤	台中電廠	#7	K5	340,000	2019/05/16 00:00	2019/05/16 08:21	
燃煤	台中電廠	#7	K5	30,000	2019/05/23 06:00	2019/05/23 06:22	
燃煤	台中電廠	#7	KK	30,000	2019/05/30 05:46	2019/05/30 06:23	
燃煤	台中電廠	#8	KK	100,000	2019/05/08 09:00	2019/05/08 11:10	
燃煤	台中電廠	#8	KK	100,000	2019/05/09 06:00	2019/05/09 06:38	
燃煤	台中電廠	#8	K5	50,000	2019/05/02 06:27	2019/05/02 06:50	
燃煤	台中電廠	#8	KK	30,000	2019/05/16 06:03	2019/05/16 06:34	
燃煤	台中電廠	#8	K5	30,000	2019/05/23 06:23	2019/05/23 06:50	
燃煤	台中電廠	#8	K5	20,000	2019/05/26 13:47	2019/05/26 21:46	
燃煤	台中電廠	#8	KK	20,000	2019/05/30 06:23	2019/05/30 06:44	
燃煤	台中電廠	#9	K10	550,000	2019/05/01 00:00	2019/05/21 09:00	
燃煤	台中電廠	#9	KK	550,000	2019/05/21 09:01	2019/05/21 09:42	
燃煤	台中電廠	#9	K5	100,000	2019/05/22 10:10	2019/05/22 23:59	
燃煤	台中電廠	#9	K5	80,000	2019/05/24 09:15	2019/05/24 09:31	
燃煤	台中電廠	#9	K5	150,000	2019/05/26 18:00	2019/05/26 23:59	
燃煤	台中電廠	#9	K5	16,000	2019/05/27 00:00	2019/05/27 14:00	
燃煤	台中電廠	#9	K5	70,000	2019/05/28 00:00	2019/05/28 19:00	
燃煤	台中電廠	#10	K5	50,000	2019/05/02 06:27	2019/05/02 06:50	
燃煤	台中電廠	#10	KK	90,000	2019/05/03 05:50	2019/05/03 06:32	
燃煤	台中電廠	#10	K5	90,000	2019/05/17 05:58	2019/05/17 06:34	
燃煤	台中電廠	#10	K5	20,000	2019/05/23 00:00	2019/05/23 06:00	
燃煤	台中電廠	#10	K5	350,000	2019/05/30 16:28	2019/05/30 19:10	
燃煤	台中電廠	#1	K5	50,000	2019/06/01 00:00	2019/06/01 15:00	
燃煤	台中電廠	#1	K5	50,000	2019/06/03 00:00	2019/06/03 13:30	
燃煤	台中電廠	#1	K5	50,000	2019/06/03 21:00	2019/06/05 13:09	
燃煤	台中電廠	#1	K5	50,000	2019/06/05 20:01	2019/06/06 12:59	

燃煤	台中電廠	#1	K5	50,000	2019/06/06 20:02	2019/06/07 13:27	
燃煤	台中電廠	#1	K5	50,000	2019/06/07 22:00	2019/06/08 15:48	
燃煤	台中電廠	#1	K5	50,000	2019/06/08 22:00	2019/06/09 15:10	
燃煤	台中電廠	#1	K5	50,000	2019/06/09 22:00	2019/06/10 13:37	
燃煤	台中電廠	#1	K5	50,000	2019/06/10 20:06	2019/06/11 12:58	
燃煤	台中電廠	#1	K5	50,000	2019/06/11 20:11	2019/06/12 13:05	
燃煤	台中電廠	#1	K5	50,000	2019/06/12 21:51	2019/06/13 07:58	
燃煤	台中電廠	#1	K5	50,000	2019/06/13 20:06	2019/06/14 13:08	
燃煤	台中電廠	#1	K5	50,000	2019/06/17 06:36	2019/06/17 06:56	
燃煤	台中電廠	#1	K5	50,000	2019/06/18 17:59	2019/06/18 21:17	
燃煤	台中電廠	#1	K5	50,000	2019/06/24 05:53	2019/06/24 06:25	
燃煤	台中電廠	#2	K5	50,000	2019/06/01 00:00	2019/06/01 05:22	
燃煤	台中電廠	#2	K5	281,000	2019/06/01 05:22	2019/06/01 11:57	
燃煤	台中電廠	#2	K5	50,000	2019/06/03 00:00	2019/06/03 13:30	
燃煤	台中電廠	#2	K5	50,000	2019/06/03 21:00	2019/06/03 13:30	
燃煤	台中電廠	#2	K5	50,000	2019/06/03 21:00	2019/06/10 16:50	
燃煤	台中電廠	#2	K7	550,000	2019/06/10 16:50	2019/06/11 15:46	
燃煤	台中電廠	#2	K5	50,000	2019/06/11 20:11	2019/06/12 16:49	
燃煤	台中電廠	#2	K5	50,000	2019/06/12 22:14	2019/06/14 18:36	
燃煤	台中電廠	#2	K5	50,000	2019/06/17 06:10	2019/06/17 06:36	
燃煤	台中電廠	#2	K5	50,000	2019/06/24 06:25	2019/06/24 06:46	
燃煤	台中電廠	#3	K6	550,000	2019/06/01 00:00	2019/07/01 00:00	
燃煤	台中電廠	#4	K6	550,000	2019/06/01 00:00	2019/07/01 00:00	
燃油	台中電廠	台中GAS#3	K6	55,000	2019/06/01 00:00	2019/06/04 16:00	
燃油	台中電廠	台中GAS#4	K6	55,000	2019/06/01 00:00	2019/06/04 16:00	
燃煤	台中電廠	#5	K5	17,000	2019/06/08 14:45	2019/06/08 17:45	
燃煤	台中電廠	#5	K5	150,000	2019/06/12 04:00	2019/06/12 17:55	
燃煤	台中電廠	#5	K5	23,000	2019/06/15 00:00	2019/06/15 10:10	
燃煤	台中電廠	#5	K5	350,000	2019/06/23 04:00	2019/06/23 17:55	
燃煤	台中電廠	#6	K5	150,000	2019/06/12 04:00	2019/06/12 17:55	
燃煤	台中電廠	#6	K5	180,000	2019/06/20 05:25	2019/06/20 21:40	
燃煤	台中電廠	#7	K5	90,000	2019/06/05 20:00	2019/06/05 23:59	
燃煤	台中電廠	#7	KK	22,000	2019/06/20 05:48	2019/06/20 06:19	
燃煤	台中電廠	#8	K5	8,300	2019/06/08 08:08	2019/06/08 10:32	
燃煤	台中電廠	#8	K5	10,000	2019/06/20 06:19	2019/06/20 06:50	
燃煤	台中電廠	#8	K5	25,000	2019/06/22 14:30	2019/06/22 18:40	
燃煤	台中電廠	#8	KK	20,000	2019/06/30 13:45	2019/06/30 14:43	
燃煤	台中電廠	#9	K5	10,000	2019/06/01 06:33	2019/06/01 13:00	
燃煤	台中電廠	#9	K5	9,000	2019/06/15 00:00	2019/06/15 13:10	
燃煤	台中電廠	#9	K5	15,000	2019/06/20 00:00	2019/06/20 20:10	
燃煤	台中電廠	#9	K5	35,000	2019/06/21 05:40	2019/06/21 18:27	
燃煤	台中電廠	#10	K5	35,000	2019/06/24 00:00	2019/06/24 11:00	
燃煤	台中電廠	#1	K5	50,000	2019/07/01 06:36	2019/07/01 07:07	
燃煤	台中電廠	#1	K5	50,000	2019/07/04 06:11	2019/07/04 13:12	
燃煤	台中電廠	#1	K5	30,000	2019/07/04 17:08	2019/07/04 18:26	
燃煤	台中電廠	#1	K5	50,000	2019/07/05 07:31	2019/07/05 07:57	
燃煤	台中電廠	#1	K5	50,000	2019/07/08 05:58	2019/07/08 06:37	
燃煤	台中電廠	#1	K5	70,000	2019/07/12 08:41	2019/07/12 09:20	
燃煤	台中電廠	#1	K5	250,000	2019/07/12 12:36	2019/07/15 06:10	
燃煤	台中電廠	#1	K6	550,000	2019/07/15 06:10	2019/07/30 10:34	
燃煤	台中電廠	#2	K5	50,000	2019/07/01 06:00	2019/07/01 06:35	
燃煤	台中電廠	#2	K5	30,000	2019/07/04 17:08	2019/07/04 18:26	
燃煤	台中電廠	#2	K6	550,000	2019/07/05 17:04	2019/07/07 18:05	
燃煤	台中電廠	#2	K5	220,000	2019/07/13 13:11	2019/07/15 06:25	
燃煤	台中電廠	#2	K5	50,000	2019/07/22 06:10	2019/07/22 07:00	
燃煤	台中電廠	#2	K7	50,000	2019/07/29 05:59	2019/07/29 06:29	
燃煤	台中電廠	#3	K6	500,000	2019/07/01 00:00	2019/07/04 17:37	
燃煤	台中電廠	#3	K21	550,000	2019/07/04 18:17	2019/07/05 17:42	
燃煤	台中電廠	#3	K21	450,000	2019/07/06 09:14	2019/07/07 08:45	
燃煤	台中電廠	#3	K21	550,000	2019/07/07 11:34	2019/07/12 09:16	
燃煤	台中電廠	#3	K21	130,000	2019/07/13 20:50	2019/07/15 06:10	
燃煤	台中電廠	#3	K5	20,000	2019/07/15 06:10	2019/07/23 14:21	
燃煤	台中電廠	#3	K5	30,000	2019/07/23 14:21	2019/07/23 15:13	
燃煤	台中電廠	#3	K5	20,000	2019/07/23 15:13	2019/07/25 18:59	
燃煤	台中電廠	#3	K5	100,000	2019/07/25 18:59	2019/07/28 22:30	
燃煤	台中電廠	#3	K5	50,000	2019/07/29 22:30	2019/08/01 00:00	
燃煤	台中電廠	#4	K6	550,000	2019/07/01 00:00	2019/08/01 00:00	
燃煤	台中電廠	#5	K5	18,000	2019/07/08 17:28	2019/07/08 18:35	
燃煤	台中電廠	#5	K5	14,000	2019/07/23 17:49	2019/07/23 22:55	
燃煤	台中電廠	#5	K5	10,000	2019/07/24 05:50	2019/07/24 06:20	
燃煤	台中電廠	#6	K5	15,000	2019/07/01 14:00	2019/07/02 17:55	
燃煤	台中電廠	#6	K5	15,000	2019/07/05 09:10	2019/07/09 14:55	
燃煤	台中電廠	#6	K5	18,000	2019/07/11 14:06	2019/07/11 16:00	
燃煤	台中電廠	#6	K5	15,000	2019/07/12 10:00	2019/07/13 17:55	
燃煤	台中電廠	#6	K5	22,000	2019/07/14 07:50	2019/07/18 16:00	
燃煤	台中電廠	#6	K5	15,000	2019/07/19 14:06	2019/07/23 16:00	
燃煤	台中電廠	#6	K5	20,000	2019/07/24 06:20	2019/07/24 06:48	
燃煤	台中電廠	#6	K5	50,000	2019/07/24 06:48	2019/07/24 23:00	
燃煤	台中電廠	#6	K5	150,000	2019/07/25 05:05	2019/07/25 12:15	
燃煤	台中電廠	#6	K5	15,000	2019/07/26 08:48	2019/07/31 22:00	
燃煤	台中電廠	#7	K5	18,000	2019/07/03 06:30	2019/07/03 17:50	
燃煤	台中電廠	#7	K5	10,000	2019/07/04 05:46	2019/07/04 06:20	
燃煤	台中電廠	#7	K5	20,000	2019/07/17 07:00	2019/07/17 16:30	
燃煤	台中電廠	#7	K5	10,000	2019/07/18 05:48	2019/07/18 06:21	
燃煤	台中電廠	#7	K5	25,000	2019/07/18 09:25	2019/07/18 10:25	
燃煤	台中電廠	#7	K5	20,000	2019/07/19 05:00	2019/07/30 20:30	
燃煤	台中電廠	#8	K5	110,000	2019/07/01 07:24	2019/07/01 09:19	



燃煤	台中電廠	#8	K5	18,000	2019/07/04 06:20	2019/07/04 06:42	
燃煤	台中電廠	#8	K5	50,000	2019/07/05 03:02	2019/07/05 21:08	
燃煤	台中電廠	#8	K5	250,000	2019/07/13 04:02	2019/07/13 17:52	
燃煤	台中電廠	#8	K6	550,000	2019/07/13 07:01	2019/07/13 13:59	
燃煤	台中電廠	#8	K5	150,000	2019/07/13 22:01	2019/07/14 21:31	
燃煤	台中電廠	#8	K5	50,000	2019/07/15 00:00	2019/07/17 16:40	
燃煤	台中電廠	#8	K6	550,000	2019/07/17 18:38	2019/07/18 12:03	
燃煤	台中電廠	#8	K5	5,000	2019/07/24 16:55	2019/07/24 17:30	
燃煤	台中電廠	#9	K5	30,000	2019/07/01 00:00	2019/07/06 23:59	
燃煤	台中電廠	#9	K5	50,000	2019/07/07 11:00	2019/07/10 08:10	
燃煤	台中電廠	#9	K5	20,000	2019/07/10 09:00	2019/07/11 11:30	
燃煤	台中電廠	#9	K5	25,000	2019/07/12 05:40	2019/07/12 06:11	
燃煤	台中電廠	#9	K5	35,000	2019/07/13 16:00	2019/07/13 23:59	
燃煤	台中電廠	#9	K5	30,000	2019/07/14 04:00	2019/07/17 23:59	
燃煤	台中電廠	#9	K5	40,000	2019/07/19 05:42	2019/07/19 06:22	
燃煤	台中電廠	#9	K5	30,000	2019/07/20 05:00	2019/07/31 23:59	
燃煤	台中電廠	#10	K5	40,000	2019/07/01 00:00	2019/07/04 16:54	
燃煤	台中電廠	#10	K5	25,000	2019/07/05 06:27	2019/07/05 07:00	
燃煤	台中電廠	#10	K5	20,000	2019/07/07 05:00	2019/07/08 23:30	
燃煤	台中電廠	#10	K5	30,000	2019/07/09 06:42	2019/07/09 14:55	
燃煤	台中電廠	#10	K5	18,000	2019/07/10 04:00	2019/07/11 23:59	
燃煤	台中電廠	#10	K5	30,000	2019/07/12 06:11	2019/07/12 06:41	
燃煤	台中電廠	#10	K5	30,000	2019/07/13 00:00	2019/07/17 23:59	
燃煤	台中電廠	#10	K5	30,000	2019/07/19 06:22	2019/07/19 06:53	
燃煤	台中電廠	#10	K5	30,000	2019/07/20 00:00	2019/07/27 05:24	
燃煤	台中電廠	#10	K5	350,000	2019/07/27 05:24	2019/07/27 21:09	
燃煤	台中電廠	#10	K5	50,000	2019/07/28 14:25	2019/07/29 09:30	
燃煤	台中電廠	#10	K5	10,000	2019/07/31 04:00	2019/07/31 22:00	
燃煤	台中電廠	#1	K5	50,000	2019/08/05 06:44	2019/08/05 07:05	
燃煤	台中電廠	#1	K5	50,000	2019/08/12 05:56	2019/08/12 06:35	
燃煤	台中電廠	#1	K5	20,000	2019/08/18 17:30	2019/08/18 19:05	
燃煤	台中電廠	#1	K5	50,000	2019/08/18 19:55	2019/08/19 01:00	
燃煤	台中電廠	#1	K5	90,000	2019/08/19 01:00	2019/08/19 14:33	
燃煤	台中電廠	#1	K5	50,000	2019/08/19 14:33	2019/08/20 15:30	
燃煤	台中電廠	#1	K5	50,000	2019/08/22 09:20	2019/08/22 12:00	
燃煤	台中電廠	#1	K5	150,000	2019/08/22 12:00	2019/08/22 13:08	
燃煤	台中電廠	#1	K5	200,000	2019/08/22 13:08	2019/08/22 15:07	
燃煤	台中電廠	#1	K5	250,000	2019/08/22 15:07	2019/08/22 16:29	
燃煤	台中電廠	#1	K5	480,000	2019/08/22 16:29	2019/08/22 18:55	
燃煤	台中電廠	#1	K6	550,000	2019/08/22 18:55	2019/08/26 06:49	
燃煤	台中電廠	#1	K5	50,000	2019/08/28 11:03	2019/08/29 16:31	
燃煤	台中電廠	#1	K5	20,000	2019/08/30 09:35	2019/08/30 10:55	
燃煤	台中電廠	#2	K5	0	2019/08/01 08:00	2019/08/01 17:00	
燃煤	台中電廠	#2	K5	0	2019/08/02 08:00	2019/08/02 17:00	
燃煤	台中電廠	#2	K5	0	2019/08/03 08:00	2019/08/03 16:00	
燃煤	台中電廠	#2	K5	100,000	2019/08/04 07:00	2019/08/05 00:00	
燃煤	台中電廠	#2	K5	50,000	2019/08/05 06:04	2019/08/05 06:43	
燃煤	台中電廠	#2	K5	20,000	2019/08/11 19:58	2019/08/11 20:53	
燃煤	台中電廠	#2	K5	50,000	2019/08/12 06:35	2019/08/12 06:58	
燃煤	台中電廠	#2	K5	20,000	2019/08/18 18:16	2019/08/18 19:30	
燃煤	台中電廠	#2	K5	50,000	2019/08/19 06:05	2019/08/19 06:25	
燃煤	台中電廠	#2	K5	50,000	2019/08/26 06:10	2019/08/26 06:49	
燃煤	台中電廠	#2	K5	50,000	2019/08/28 11:03	2019/08/28 16:30	
燃煤	台中電廠	#2	K5	50,000	2019/08/28 19:30	2019/08/29 16:30	
燃煤	台中電廠	#3	K5	50,000	2019/08/01 00:00	2019/08/01 13:00	
燃煤	台中電廠	#3	K5	30,000	2019/08/01 16:44	2019/08/05 10:43	
燃煤	台中電廠	#3	K5	30,000	2019/08/05 19:51	2019/08/07 23:42	
燃煤	台中電廠	#3	K6	550,000	2019/08/07 23:42	2019/08/12 09:46	
燃煤	台中電廠	#3	K5	100,000	2019/08/12 18:45	2019/08/12 19:19	
燃煤	台中電廠	#3	K5	20,000	2019/08/14 22:28	2019/08/15 09:07	
燃煤	台中電廠	#3	K5	100,000	2019/08/15 14:32	2019/08/15 15:20	
燃煤	台中電廠	#3	K5	50,000	2019/08/16 08:31	2019/08/16 09:25	
燃煤	台中電廠	#3	K5	100,000	2019/08/17 03:56	2019/08/17 15:21	
燃煤	台中電廠	#3	K5	30,000	2019/08/18 16:47	2019/08/20 06:02	
燃煤	台中電廠	#3	K5	50,000	2019/08/20 06:02	2019/08/20 06:40	
燃煤	台中電廠	#3	K5	20,000	2019/08/20 06:40	2019/08/20 09:43	
燃煤	台中電廠	#3	K5	100,000	2019/08/20 15:31	2019/08/20 17:55	
燃煤	台中電廠	#3	K5	20,000	2019/08/20 17:55	2019/08/20 18:31	
燃煤	台中電廠	#3	K5	100,000	2019/08/21 08:37	2019/08/21 18:20	
燃煤	台中電廠	#3	K5	100,000	2019/08/22 14:47	2019/08/22 17:25	
燃煤	台中電廠	#3	K5	50,000	2019/08/24 14:30	2019/08/24 16:00	
燃煤	台中電廠	#3	K5	20,000	2019/08/25 04:08	2019/08/25 06:36	
燃煤	台中電廠	#3	K5	100,000	2019/08/26 08:30	2019/08/26 09:35	
燃煤	台中電廠	#3	K5	20,000	2019/08/26 09:35	2019/08/27 05:51	
燃煤	台中電廠	#3	K5	50,000	2019/08/27 05:51	2019/08/27 06:29	
燃煤	台中電廠	#3	K5	50,000	2019/08/28 19:27	2019/08/29 14:32	
燃煤	台中電廠	#3	K5	100,000	2019/08/29 14:32	2019/08/29 15:40	
燃煤	台中電廠	#3	K5	50,000	2019/08/29 15:40	2019/08/29 16:31	
燃煤	台中電廠	#3	K5	20,000	2019/08/30 13:47	2019/08/30 14:44	
燃煤	台中電廠	#4	K10	550,000	2019/08/01 00:00	2019/09/01 00:00	
燃油	台中電廠	台中GAS#1	K5	0	2019/08/22 10:02	2019/08/22 16:22	
燃油	台中電廠	台中GAS#2	K5	0	2019/08/05 09:53	2019/08/05 17:32	
燃油	台中電廠	台中GAS#3	KK	55,000	2019/08/06 07:10	2019/08/06 11:24	
燃油	台中電廠	台中GAS#3	KK	55,000	2019/08/13 06:47	2019/08/13 14:06	
燃油	台中電廠	台中GAS#3	KK	55,000	2019/08/16 06:38	2019/08/16 14:01	
燃油	台中電廠	台中GAS#3	KK	55,000	2019/08/21 06:56	2019/08/21 14:41	
燃油	台中電廠	台中GAS#3	K21	-	2019/08/29 09:16	2019/08/29 09:24	

燃油	台中電廠	台中GAS#4	KK	55,000	2019/08/06 07:10	2019/08/06 11:24	
燃油	台中電廠	台中GAS#4	KK	55,000	2019/08/13 06:47	2019/08/13 14:06	
燃油	台中電廠	台中GAS#4	KK	55,000	2019/08/16 06:38	2019/08/16 14:01	
燃油	台中電廠	台中GAS#4	KK	55,000	2019/08/21 06:56	2019/08/21 14:41	
燃油	台中電廠	台中GAS#4	K21	-	2019/08/30 09:16	2019/08/30 09:22	
燃煤	台中電廠	#5	K5	35,000	2019/08/08 13:20	2019/08/08 15:00	
燃煤	台中電廠	#5	K5	10,000	2019/08/14 05:48	2019/08/14 06:30	
燃煤	台中電廠	#5	K5	20,000	2019/08/18 16:21	2019/08/20 19:34	
燃煤	台中電廠	#5	K5	25,000	2019/08/21 06:22	2019/08/21 06:46	
燃煤	台中電廠	#5	K5	30,000	2019/08/23 09:10	2019/08/23 18:17	
燃煤	台中電廠	#5	K5	50,000	2019/08/24 14:30	2019/08/24 16:00	
燃煤	台中電廠	#5	K5	10,000	2019/08/28 06:21	2019/08/28 06:45	
燃煤	台中電廠	#5	K5	50,000	2019/08/28 11:00	2019/08/29 16:30	
燃煤	台中電廠	#5	K6	550,000	2019/08/30 21:18	2019/08/31 19:40	
燃煤	台中電廠	#6	K5	10,000	2019/08/01 00:00	2019/08/31 23:59	
燃煤	台中電廠	#6	K5	20,000	2019/08/14 06:30	2019/08/14 06:58	
燃煤	台中電廠	#6	K5	100,000	2019/08/17 06:52	2019/08/17 18:10	
燃煤	台中電廠	#6	K5	25,000	2019/08/21 06:00	2019/08/21 06:22	
燃煤	台中電廠	#6	K5	50,000	2019/08/23 01:00	2019/08/23 02:30	
燃煤	台中電廠	#6	K5	50,000	2019/08/24 14:30	2019/08/24 16:00	
燃煤	台中電廠	#6	K5	10,000	2019/08/28 05:56	2019/08/28 06:21	
燃煤	台中電廠	#6	K5	50,000	2019/08/28 11:00	2019/08/29 16:30	
燃煤	台中電廠	#7	K5	30,000	2019/08/01 00:00	2019/08/14 23:59	
燃煤	台中電廠	#7	K5	10,000	2019/08/02 06:15	2019/08/02 07:18	
燃煤	台中電廠	#7	K5	50,000	2019/08/15 00:00	2019/08/24 23:59	
燃煤	台中電廠	#7	K5	100,000	2019/08/18 06:06	2019/08/18 19:52	
燃煤	台中電廠	#7	K5	30,000	2019/08/23 09:10	2019/08/23 15:00	
燃煤	台中電廠	#7	K5	50,000	2019/08/24 14:30	2019/08/24 16:00	
燃煤	台中電廠	#7	K5	50,000	2019/08/28 11:00	2019/08/29 16:30	
燃煤	台中電廠	#8	K5	15,000	2019/08/02 07:18	2019/08/02 07:34	
燃煤	台中電廠	#8	K5	10,000	2019/08/22 05:45	2019/08/22 06:21	
燃煤	台中電廠	#8	K6	50,000	2019/08/24 14:30	2019/08/24 16:00	
燃煤	台中電廠	#8	K5	10,000	2019/08/26 16:16	2019/08/26 16:46	
燃煤	台中電廠	#8	K5	50,000	2019/08/28 11:00	2019/08/29 16:30	
燃煤	台中電廠	#9	K5	25,000	2019/08/01 00:00	2019/08/31 23:59	
燃煤	台中電廠	#9	K5	30,000	2019/08/02 05:40	2019/08/02 06:25	
燃煤	台中電廠	#9	K5	30,000	2019/08/23 06:00	2019/08/23 06:25	
燃煤	台中電廠	#9	K5	50,000	2019/08/24 10:30	2019/08/24 16:00	
燃煤	台中電廠	#9	K5	50,000	2019/08/28 11:00	2019/08/29 16:30	
燃煤	台中電廠	#10	K5	25,000	2019/08/02 06:25	2019/08/02 06:52	
燃煤	台中電廠	#10	K5	35,000	2019/08/13 06:51	2019/08/13 18:06	
燃煤	台中電廠	#10	K5	25,000	2019/08/14 00:00	2019/08/31 23:59	
燃煤	台中電廠	#10	K5	30,000	2019/08/23 06:25	2019/08/23 07:01	
燃煤	台中電廠	#10	K5	50,000	2019/08/24 14:30	2019/08/24 16:00	
燃煤	台中電廠	#10	K5	50,000	2019/08/28 11:00	2019/08/29 16:30	
燃煤	台中電廠	#1	K5	50,000	2019/09/02 06:06	2019/09/02 06:32	
燃煤	台中電廠	#1	K5	50,000	2019/09/08 13:42	2019/09/11 10:32	
燃煤	台中電廠	#1	K5	30,000	2019/09/12 09:50	2019/09/12 10:05	
燃煤	台中電廠	#1	K5	50,000	2019/09/16 06:26	2019/09/16 06:52	
燃煤	台中電廠	#1	K5	100,000	2019/09/17 11:00	2019/09/17 16:30	
燃煤	台中電廠	#1	K5	80,000	2019/09/17 17:00	2019/09/17 22:00	
燃煤	台中電廠	#1	K5	100,000	2019/09/18 11:58	2019/09/19 11:46	
燃煤	台中電廠	#1	K5	150,000	2019/09/19 11:46	2019/09/20 16:44	
燃煤	台中電廠	#1	K5	50,000	2019/09/23 06:37	2019/09/23 06:57	
燃煤	台中電廠	#1	K5	250,000	2019/09/30 00:54	2019/09/30 07:50	
燃煤	台中電廠	#2	K5	50,000	2019/09/02 06:32	2019/09/02 06:54	
燃煤	台中電廠	#2	K5	50,000	2019/09/04 02:55	2019/09/07 08:30	
燃煤	台中電廠	#2	K5	50,000	2019/09/09 06:00	2019/09/09 06:33	
燃煤	台中電廠	#2	K5	0	2019/09/10 08:30	2019/09/10 17:00	
燃煤	台中電廠	#2	K5	50,000	2019/09/16 06:01	2019/09/16 06:25	
燃煤	台中電廠	#2	K5	100,000	2019/09/17 03:47	2019/09/20 16:30	
燃煤	台中電廠	#2	K5	50,000	2019/09/23 06:09	2019/09/23 06:37	
燃煤	台中電廠	#2	KK	550,000	2019/09/23 19:05	2019/09/30 00:00	
燃煤	台中電廠	#2	K6	550,000	2019/09/30 00:00	2019/10/01 00:00	
燃煤	台中電廠	#3	K5	50,000	2019/09/03 06:06	2019/09/03 06:30	
燃煤	台中電廠	#3	K5	50,000	2019/09/03 16:20	2019/09/03 18:36	
燃煤	台中電廠	#3	K5	50,000	2019/09/04 16:04	2019/09/04 18:06	
燃煤	台中電廠	#3	K5	100,000	2019/09/05 00:05	2019/09/05 12:20	
燃煤	台中電廠	#3	K5	50,000	2019/09/05 22:28	2019/09/06 01:08	
燃煤	台中電廠	#3	K5	280,000	2019/09/06 19:11	2019/09/07 06:15	
燃煤	台中電廠	#3	K5	20,000	2019/09/07 10:23	2019/09/07 10:52	
燃煤	台中電廠	#3	K5	20,000	2019/09/08 09:00	2019/09/09 00:00	
燃煤	台中電廠	#3	K5	60,000	2019/09/09 00:00	2019/09/09 13:39	
燃煤	台中電廠	#3	K5	200,000	2019/09/10 18:42	2019/09/11 01:04	
燃煤	台中電廠	#3	K5	50,000	2019/09/11 19:00	2019/09/12 00:00	
燃煤	台中電廠	#3	K5	30,000	2019/09/12 01:00	2019/09/12 09:25	
燃煤	台中電廠	#3	K5	100,000	2019/09/12 16:45	2019/09/12 17:00	
燃煤	台中電廠	#3	K5	70,000	2019/09/13 00:00	2019/09/13 13:30	
燃煤	台中電廠	#3	K5	270,000	2019/09/14 07:54	2019/09/14 15:30	
燃煤	台中電廠	#3	K5	150,000	2019/09/15 09:05	2019/09/15 10:10	
燃煤	台中電廠	#3	K5	50,000	2019/09/16 00:00	2019/09/16 09:00	
燃煤	台中電廠	#3	K5	0	2019/09/17 11:00	2019/09/17 22:00	
燃煤	台中電廠	#3	K5	50,000	2019/09/18 00:00	2019/09/18 19:16	
燃煤	台中電廠	#3	KK	550,000	2019/09/18 19:16	2019/09/24 06:14	
燃煤	台中電廠	#3	K5	110,000	2019/09/29 02:44	2019/09/29 23:28	
燃煤	台中電廠	#3	K5	150,000	2019/09/29 23:38	2019/10/01 00:00	
燃煤	台中電廠	#4	K10	550,000	2019/09/01 00:00	2019/10/01 00:00	

燃油	台中電廠	台中GAS#1	K21	0	2019/09/25 09:05	2019/09/25 09:11	
燃油	台中電廠	台中GAS#2	K21	0	2019/09/26 09:09	2019/09/26 09:12	
燃油	台中電廠	台中GAS#3	K21	0	2019/09/27 19:04	2019/09/27 19:10	
燃油	台中電廠	台中GAS#4	K21	0	2019/09/30 19:04	2019/09/30 19:07	
燃煤	台中電廠	#5	K5	20,000	2019/09/01 07:15	2019/09/01 11:00	
燃煤	台中電廠	#5	K5	120,000	2019/09/17 11:00	2019/09/17 22:00	
燃煤	台中電廠	#5	K5	100,000	2019/09/18 00:00	2019/09/20 16:30	
燃煤	台中電廠	#6	K5	30,000	2019/09/01 00:00	2019/09/09 23:59	
燃煤	台中電廠	#6	K5	30,000	2019/09/11 00:00	2019/09/30 23:59	
燃煤	台中電廠	#6	K5	120,000	2019/09/17 11:00	2019/09/17 22:00	
燃煤	台中電廠	#6	K5	115,000	2019/09/18 00:00	2019/09/20 16:30	
燃煤	台中電廠	#7	K10	550,000	2019/09/01 06:03	2019/09/30 23:59	
燃煤	台中電廠	#8	K5	50,000	2019/09/17 11:00	2019/09/17 22:00	
燃煤	台中電廠	#8	K5	70,000	2019/09/18 00:00	2019/09/20 16:30	
燃煤	台中電廠	#9	K5	50,000	2019/09/01 00:00	2019/09/30 23:59	
燃煤	台中電廠	#9	K5	150,000	2019/09/17 11:00	2019/09/17 22:00	
燃煤	台中電廠	#9	K5	150,000	2019/09/18 00:00	2019/09/20 16:30	
燃煤	台中電廠	#10	K5	40,000	2019/09/01 00:00	2019/09/12 23:59	
燃煤	台中電廠	#10	K5	25,000	2019/09/06 06:24	2019/09/06 06:48	
燃煤	台中電廠	#10	K6	550,000	2019/09/12 16:23	2019/09/15 23:57	
燃煤	台中電廠	#10	K5	100,000	2019/09/16 00:00	2019/09/16 14:00	
燃煤	台中電廠	#10	K5	150,000	2019/09/17 11:00	2019/09/17 22:00	
燃煤	台中電廠	#10	K5	100,000	2019/09/18 00:00	2019/09/20 16:30	
燃煤	台中電廠	#1	K5	50,000	2019/10/17 00:00	2019/10/23 06:40	
燃煤	台中電廠	#1	K5	50,000	2019/10/23 10:00	2019/10/23 23:59	
燃煤	台中電廠	#1	K5	50,000	2019/10/24 00:00	2019/10/28 23:59	
燃煤	台中電廠	#2	K6	550,000	2019/10/01 00:00	2019/10/07 03:56	
燃煤	台中電廠	#2	KK	550,000	2019/10/07 09:28	2019/10/08 20:45	
燃煤	台中電廠	#2	K7	550,000	2019/10/08 01:54	2019/10/08 21:35	
燃煤	台中電廠	#2	K5	30,000	2019/10/22 04:41	2019/10/29 23:59	
燃煤	台中電廠	#2	K5	50,000	2019/10/23 10:00	2019/10/23 23:59	
燃煤	台中電廠	#2	K5	100,000	2019/10/24 00:00	2019/10/25 19:51	
燃煤	台中電廠	#2	K6	550,000	2019/10/25 19:51	2019/10/28 23:59	
燃煤	台中電廠	#2	KK	550,000	2019/10/29 00:00	2019/10/31 23:59	
燃煤	台中電廠	#3	K5	50,000	2019/10/01 00:00	2019/10/04 23:59	
燃煤	台中電廠	#3	K5	50,000	2019/10/09 13:22	2019/10/10 08:40	
燃煤	台中電廠	#3	K5	100,000	2019/10/17 00:00	2019/10/30 23:59	
燃煤	台中電廠	#4	K10	550,000	2019/10/01 00:00	2019/10/31 23:59	
燃油	台中電廠	台中GAS#1	K6	70,000	2019/10/01 00:00	2019/10/16 11:59	
燃油	台中電廠	台中GAS#4	K6	70,000	2019/10/17 00:00	2019/10/31 23:59	
燃煤	台中電廠	#5	K10	550,000	2019/10/17 00:00	2019/10/31 23:59	
燃煤	台中電廠	#6	K5	30,000	2019/10/01 00:00	2019/10/15 12:00	
燃煤	台中電廠	#6	K7	550,000	2019/10/15 12:00	2019/10/15 23:59	
燃煤	台中電廠	#6	K6	550,000	2019/10/16 00:00	2019/10/17 23:59	
燃煤	台中電廠	#6	KK	550,000	2019/10/18 00:00	2019/10/31 23:59	
燃煤	台中電廠	#7	K10	550,000	2019/10/01 00:00	2019/10/17 21:23	
燃煤	台中電廠	#7	K5	50,000	2019/10/23 15:46	2019/10/23 18:00	
燃煤	台中電廠	#7	K5	150,000	2019/10/24 00:00	2019/10/28 08:00	
燃煤	台中電廠	#8	KK	550,000	2019/10/07 22:03	2019/10/07 23:59	
燃煤	台中電廠	#8	K6	550,000	2019/10/08 00:00	2019/10/12 12:00	
燃煤	台中電廠	#8	KK	550,000	2019/10/12 12:00	2019/10/16 00:40	
燃煤	台中電廠	#8	K5	50,000	2019/10/23 00:00	2019/10/23 10:18	
燃煤	台中電廠	#8	K5	100,000	2019/10/24 00:00	2019/10/28 08:00	
燃煤	台中電廠	#8	KK	550,000	2019/10/30 10:33	2019/10/31 23:59	
燃煤	台中電廠	#9	K5	50,000	2019/10/01 00:00	2019/10/31 23:59	
燃煤	台中電廠	#9	K5	100,000	2019/10/24 00:00	2019/10/24 23:59	
燃煤	台中電廠	#9	K5	50,000	2019/10/26 00:00	2019/10/28 23:59	
燃煤	台中電廠	#10	K5	350,000	2019/10/06 09:28	2019/10/06 11:15	
燃煤	台中電廠	#10	K5	150,000	2019/10/06 12:01	2019/10/06 14:08	
燃煤	台中電廠	#10	K5	100,000	2019/10/11 00:00	2019/10/11 23:59	
燃煤	台中電廠	#10	K5	350,000	2019/10/13 00:00	2019/10/13 23:59	
燃煤	台中電廠	#10	K5	350,000	2019/10/24 20:38	2019/10/25 06:42	
燃煤	台中電廠	#10	K5	100,000	2019/10/24 00:00	2019/10/24 23:59	
燃煤	台中電廠	#10	K5	110,000	2019/10/26 07:00	2019/10/26 14:37	
燃煤	台中電廠	#10	K5	50,000	2019/10/26 00:00	2019/10/28 23:59	
燃煤	台中電廠	#10	K5	70,000	2019/10/30 00:00	2019/10/31 23:59	
燃煤	台中電廠	#1	KK	550,000	2019/11/10 13:17	2019/11/30 23:59	
燃煤	台中電廠	#2	KK	550,000	2019/11/01 00:00	2019/11/10 08:26	
燃煤	台中電廠	#2	K5	250,000	2019/11/30 00:00	2019/11/30 23:59	
燃煤	台中電廠	#3	KK	550,000	2019/11/13 23:23	2019/11/20 09:42	
燃煤	台中電廠	#3	K5	250,000	2019/11/30 00:00	2019/11/30 23:59	
燃煤	台中電廠	#4	K10	550,000	2019/11/01 00:00	2019/11/30 23:59	
燃油	台中電廠	台中GAS#1	K21	-	2019/11/26 17:45	2019/11/26 17:48	
燃油	台中電廠	台中GAS#2	K21	-	2019/11/27 17:44	2019/11/27 17:47	
燃油	台中電廠	台中GAS#3	K21	-	2019/11/29 18:13	2019/11/29 18:18	
燃油	台中電廠	台中GAS#4	K21	-	2019/11/28 18:14	2019/11/28 18:17	
燃油	台中電廠	台中GAS#4	K6	70,000	2019/11/01 00:00	2019/11/03 23:59	
燃煤	台中電廠	#5	K10	550,000	2019/11/01 00:00	2019/11/30 23:59	
燃煤	台中電廠	#6	KK	550,000	2019/11/01 00:00	2019/11/13 12:20	
燃煤	台中電廠	#6	K5	250,000	2019/11/30 00:00	2019/11/30 23:59	
燃煤	台中電廠	#7	K5	130,000	2019/11/01 00:00	2019/11/03 23:59	
燃煤	台中電廠	#7	K5	250,000	2019/11/30 00:00	2019/11/30 23:59	
燃煤	台中電廠	#8	KK	550,000	2019/11/01 00:00	2019/11/27 06:14	
燃煤	台中電廠	#8	K5	250,000	2019/11/30 00:00	2019/11/30 23:59	
燃煤	台中電廠	#9	K5	100,000	2019/11/03 00:00	2019/11/03 23:59	
燃煤	台中電廠	#9	KK	550,000	2019/11/10 04:49	2019/11/30 23:59	
燃煤	台中電廠	#10	K5	350,000	2019/11/02 04:40	2019/11/02 18:45	

燃煤	台中電廠	#10	K5	300,000	2019/11/29 06:02	2019/11/29 06:20	
燃煤	台中電廠	#10	K5	250,000	2019/11/30 00:00	2019/11/30 23:59	
燃煤	台中電廠	#1	KK	550,000	2019/12/01 00:00	2019/12/23 16:36	
燃煤	台中電廠	#1	K5	350,000	2019/12/24 00:00	2019/12/24 23:59	
燃煤	台中電廠	#1	K5	100,000	2019/12/30 12:00	2019/12/31 23:59	
燃煤	台中電廠	#2	K5	250,000	2019/12/01 00:00	2019/12/24 23:59	
燃煤	台中電廠	#2	K5	250,000	2019/12/30 14:00	2019/12/31 01:00	
燃煤	台中電廠	#2	K2	550,000	2019/12/30 14:00	2019/12/31 01:00	
燃煤	台中電廠	#3	K5	250,000	2019/12/01 00:00	2019/12/24 23:59	
燃煤	台中電廠	#3	K5	250,000	2019/12/25 00:00	2019/12/31 23:59	
燃煤	台中電廠	#4	K10	550,000	2019/12/01 00:00	2019/12/31 23:59	
燃油	台中電廠	台中GAS#1	KK	-	2019/12/12 15:13	2019/12/12 18:28	
燃油	台中電廠	台中GAS#2	KK	-	2019/12/27 17:44	2019/12/27 17:51	
燃油	台中電廠	台中GAS#3	KK	-	2019/12/30 17:42	2019/12/30 17:48	
燃油	台中電廠	台中GAS#4	KK	-	2019/12/31 17:40	2019/12/31 17:46	
燃煤	台中電廠	#5	K10	550,000	2019/12/01 00:00	2019/12/31 23:59	
燃煤	台中電廠	#6	K5	250,000	2019/12/01 00:00	2019/12/01 23:59	
燃煤	台中電廠	#6	K5	250,000	2019/12/05 00:00	2019/12/17 23:59	
燃煤	台中電廠	#6	K5	250,000	2019/12/19 00:00	2019/12/24 23:59	
燃煤	台中電廠	#7	K5	230,000	2019/12/01 00:00	2019/12/01 23:59	
燃煤	台中電廠	#7	K5	220,000	2019/12/05 00:00	2019/12/08 02:45	
燃煤	台中電廠	#7	KK	550,000	2019/12/08 02:45	2019/12/13 22:22	
燃煤	台中電廠	#7	K5	265,000	2019/12/14 00:00	2019/12/20 23:59	
燃煤	台中電廠	#7	KK	550,000	2019/12/21 05:00	2019/12/23 06:51	
燃煤	台中電廠	#7	K5	250,000	2019/12/24 00:00	2019/12/24 23:59	
燃煤	台中電廠	#8	K5	230,000	2019/12/01 00:00	2019/12/01 23:59	
燃煤	台中電廠	#8	K5	230,000	2019/12/09 00:00	2019/12/12 23:59	
燃煤	台中電廠	#8	K6	550,000	2019/12/13 11:31	2019/12/18 10:19	
燃煤	台中電廠	#8	KK	550,000	2019/12/18 10:19	2019/12/21 05:23	
燃煤	台中電廠	#8	K5	270,000	2019/12/22 00:00	2019/12/22 23:59	
燃煤	台中電廠	#9	KK	550,000	2019/12/01 00:00	2019/12/08 06:48	
燃煤	台中電廠	#9	K4	550,000	2019/12/08 07:32	2019/12/08 10:40	
燃煤	台中電廠	#9	K5	270,000	2019/12/09 00:00	2019/12/24 23:59	
燃煤	台中電廠	#10	K5	285,000	2019/12/01 00:00	2019/12/01 23:59	
燃煤	台中電廠	#10	K5	260,000	2019/12/05 00:00	2019/12/24 23:59	
燃煤	興達電廠	#1	K5	200,000	2019/01/07 11:27	2019/01/07 12:52	
燃煤	興達電廠	#1	K5	150,000	2019/01/28 19:46	2019/01/28 20:52	
燃煤	興達電廠	#2	K5	200,000	2019/01/01 09:35	2019/01/01 10:27	
燃煤	興達電廠	#2	K5	472,933	2019/01/22 23:58	2019/01/29 18:19	
燃煤	興達電廠	#2	K5	200,000	2019/01/30 14:50	2019/01/30 15:15	
燃煤	興達電廠	#3	K5	70,000	2019/01/02 10:07	2019/01/02 10:24	
燃煤	興達電廠	#3	K5	70,000	2019/01/23 10:55	2019/01/23 11:14	
燃煤	興達電廠	#3	K5	100,000	2019/01/24 10:50	2019/01/24 19:54	
燃煤	興達電廠	#3	K5	70,000	2019/01/30 11:25	2019/01/30 11:52	
燃煤	興達電廠	#4	K5	70,000	2019/01/03 11:30	2019/01/03 11:57	
燃煤	興達電廠	#4	K5	170,000	2019/01/06 03:58	2019/01/06 15:55	
燃煤	興達電廠	#4	K5	70,000	2019/01/14 20:12	2019/01/14 21:00	
燃煤	興達電廠	#4	K5	162,000	2019/01/15 17:00	2019/01/15 23:40	
燃煤	興達電廠	#4	K5	70,000	2019/01/17 10:00	2019/01/17 11:00	
燃煤	興達電廠	#4	K5	150,000	2019/01/25 10:02	2019/01/25 19:00	
燃煤	興達電廠	興複GT4-2	K10	90,830	2019/01/01 00:00	2019/02/01 00:00	
燃煤	興達電廠	興複GT4-3	K10	90,830	2019/01/01 00:00	2019/02/01 00:00	
燃煤	興達電廠	興複ST4	K10	172,700	2019/01/01 00:00	2019/02/01 00:00	
燃煤	興達電廠	興複GT1-1	K24	90,830	2019/01/01 00:00	2019/01/01 19:23	
燃煤	興達電廠	興複GT1-2	K24	90,830	2019/01/01 00:00	2019/01/01 16:46	
燃煤	興達電廠	興複GT1-3	K24	90,830	2019/01/01 00:00	2019/01/01 20:34	
燃煤	興達電廠	興複ST1	K24	172,700	2019/01/01 00:00	2019/01/01 18:33	
燃煤	興達電廠	興複GT2-1	K24	90,830	2019/01/01 00:00	2019/01/01 23:05	
燃煤	興達電廠	興複GT2-2	K24	90,830	2019/01/01 00:00	2019/01/01 22:20	
燃煤	興達電廠	興複GT2-3	K24	90,830	2019/01/01 00:00	2019/01/01 18:02	
燃煤	興達電廠	興複GT3-1	K24	90,830	2019/01/01 00:00	2019/01/01 19:31	
燃煤	興達電廠	興複GT3-2	K24	90,830	2019/01/01 00:00	2019/01/01 18:43	
燃煤	興達電廠	興複ST3	K24	172,700	2019/01/01 00:00	2019/01/01 18:22	
燃煤	興達電廠	興複GT5-1	K24	90,830	2019/01/01 00:00	2019/01/01 19:50	
燃煤	興達電廠	興複GT5-2	K24	90,830	2019/01/01 00:00	2019/01/01 20:40	
燃煤	興達電廠	興複GT5-3	K24	90,830	2019/01/01 00:00	2019/01/01 18:01	
燃煤	興達電廠	興複ST5	K24	172,700	2019/01/01 00:00	2019/01/01 19:37	
燃煤	興達電廠	興複GT5-2	K5	30,830	2019/01/01 00:00	2019/02/01 00:00	
燃煤	興達電廠	興複GT3-3	K24	90,830	2019/01/01 00:15	2019/01/01 16:54	
燃煤	興達電廠	興複ST2	K24	172,700	2019/01/01 00:21	2019/01/01 22:03	
燃煤	興達電廠	興複GT5-1	K6	90,830	2019/01/14 19:00	2019/01/15 08:40	
燃煤	興達電廠	興複GT5-2	K6	90,830	2019/01/14 19:00	2019/01/15 04:04	
燃煤	興達電廠	興複ST5	K6	172,700	2019/01/14 19:07	2019/01/15 07:27	
燃煤	興達電廠	興複GT5-3	K6	90,830	2019/01/14 19:14	2019/01/15 15:04	
燃煤	興達電廠	興複GT3-3	KK	20,830	2019/01/18 09:00	2019/01/18 11:57	
燃煤	興達電廠	興複GT5-1	K6	90,830	2019/01/21 10:42	2019/01/25 09:19	
燃煤	興達電廠	興複GT5-1	KK	0	2019/01/25 10:16	2019/01/25 19:00	
燃煤	興達電廠	興複GT5-3	KK	0	2019/01/25 10:16	2019/01/25 19:00	
燃煤	興達電廠	興複ST5	KK	0	2019/01/25 10:16	2019/01/25 19:00	
燃煤	興達電廠	興複GT3-1	K6	90,830	2019/01/27 07:00	2019/01/27 11:28	
燃煤	興達電廠	興複GT3-2	K6	90,830	2019/01/27 07:00	2019/01/27 11:28	
燃煤	興達電廠	興複ST3	K6	172,700	2019/01/27 07:00	2019/01/27 11:28	
燃煤	興達電廠	興複GT3-3	K6	90,830	2019/01/27 07:14	2019/01/27 11:28	
燃煤	興達電廠	興複GT2-2	K2	90,830	2019/01/31 04:09	2019/02/01 00:00	
燃煤	興達電廠	興複GT2-1	K2	90,830	2019/01/31 04:34	2019/02/01 00:00	
燃煤	興達電廠	興複ST2	K6	172,700	2019/01/31 04:39	2019/02/01 00:00	
燃煤	興達電廠	興複GT2-3	K6	90,830	2019/01/31 04:55	2019/01/31 11:13	



燃煤	興達電廠	興複GT2-3	K6	90,830	2019/01/31 12:35	2019/01/31 16:55	
燃煤	興達電廠	興複GT2-3	K2	90,830	2019/01/31 18:29	2019/02/01 00:00	
燃煤	興達電廠	#1	K5	215,000	2019/02/04 08:45	2019/02/04 10:08	
燃煤	興達電廠	#1	K5	90,000	2019/02/15 09:00	2019/02/15 18:07	
燃煤	興達電廠	#2	K5	200,000	2019/02/12 09:30	2019/02/12 10:30	
燃煤	興達電廠	#2	K5	200,000	2019/02/14 15:00	2019/02/14 18:40	
燃煤	興達電廠	#2	K5	50,000	2019/02/18 06:00	2019/02/18 19:25	
燃煤	興達電廠	#2	K5	200,000	2019/02/19 09:21	2019/02/19 10:10	
燃煤	興達電廠	#2	K5	200,000	2019/02/26 08:28	2019/02/26 08:56	
燃煤	興達電廠	#3	K5	70,000	2019/02/06 10:02	2019/02/06 10:52	
燃煤	興達電廠	#3	K5	70,000	2019/02/13 10:30	2019/02/13 10:52	
燃煤	興達電廠	#3	K5	200,000	2019/02/25 09:57	2019/03/01 00:00	
燃煤	興達電廠	#4	K10	521,523	2019/02/01 13:28	2019/03/01 00:00	
燃煤	興達電廠	興複GT4-1	K10	90,830	2019/02/01 00:00	2019/03/01 00:00	
燃煤	興達電廠	興複GT4-2	K10	90,830	2019/02/01 00:00	2019/03/01 00:00	
燃煤	興達電廠	興複GT4-3	K10	90,830	2019/02/01 00:00	2019/03/01 00:00	
燃煤	興達電廠	興複ST4	K10	172,700	2019/02/01 00:00	2019/02/12 00:00	
燃煤	興達電廠	興複GT2-1	K2	90,830	2019/02/01 00:00	2019/02/01 10:18	
燃煤	興達電廠	興複GT2-2	K2	90,830	2019/02/01 00:00	2019/02/01 14:48	
燃煤	興達電廠	興複GT2-3	K2	90,830	2019/02/01 00:00	2019/02/01 15:10	
燃煤	興達電廠	興複ST2	K6	172,700	2019/02/01 00:00	2019/02/01 13:13	
燃煤	興達電廠	興複GT5-2	K5	30,830	2019/02/01 00:00	2019/02/23 00:00	
燃煤	興達電廠	興複GT1-1	K6	172,700	2019/02/22 00:00	2019/02/26 13:50	
燃煤	興達電廠	興複GT5-2	K6	90,830	2019/02/23 00:00	2019/03/01 00:00	
燃煤	興達電廠	興複GT1-3	K6	90,830	2019/02/25 23:19	2019/02/26 05:08	
燃煤	興達電廠	興複ST1	K6	172,700	2019/02/25 23:25	2019/02/26 04:38	
燃煤	興達電廠	興複GT1-2	K6	90,830	2019/02/25 23:39	2019/02/26 03:48	
燃煤	興達電廠	#1	K5	150,000	2019/03/11 11:45	2019/03/11 12:35	
燃煤	興達電廠	#2	K5	200,000	2019/03/12 10:34	2019/03/12 11:56	
燃煤	興達電廠	#2	K5	200,000	2019/03/26 11:28	2019/03/26 12:47	
燃煤	興達電廠	#3	K5	70,000	2019/03/06 11:36	2019/03/06 11:55	
燃煤	興達電廠	#3	K5	70,000	2019/03/13 09:25	2019/03/13 09:43	
燃煤	興達電廠	#3	K5	100,000	2019/03/15 11:30	2019/03/15 12:28	
燃煤	興達電廠	#3	K5	70,000	2019/03/20 10:10	2019/03/20 10:53	
燃煤	興達電廠	興複GT4-1	K10	90,830	2019/03/01 00:00	2019/03/15 11:23	
燃煤	興達電廠	興複GT4-2	K10	90,830	2019/03/01 00:00	2019/03/05 17:00	
燃煤	興達電廠	興複GT4-3	K10	90,830	2019/03/01 00:00	2019/03/01 15:48	
燃煤	興達電廠	興複GT5-2	K6	90,830	2019/03/01 00:00	2019/04/01 00:00	
燃煤	興達電廠	興複GT4-3	K21	90,830	2019/03/01 15:49	2019/03/01 16:03	
燃煤	興達電廠	興複GT4-3	K10	90,830	2019/03/01 16:02	2019/03/02 11:59	
燃煤	興達電廠	興複GT4-3	K21	90,830	2019/03/02 12:00	2019/03/02 14:15	
燃煤	興達電廠	興複GT4-3	K10	90,830	2019/03/02 14:15	2019/03/12 14:15	
燃煤	興達電廠	興複GT4-2	K10	90,830	2019/03/05 17:09	2019/03/06 10:54	
燃煤	興達電廠	興複GT4-2	K21	90,830	2019/03/06 10:54	2019/03/06 16:30	
燃煤	興達電廠	興複GT4-2	K10	90,830	2019/03/06 16:30	2019/03/07 10:12	
燃煤	興達電廠	興複GT3-2	KK	90,830	2019/03/07 10:04	2019/03/07 11:59	
燃煤	興達電廠	興複GT4-2	K21	90,830	2019/03/07 10:12	2019/03/07 14:38	
燃煤	興達電廠	興複GT4-2	K10	90,830	2019/03/07 14:38	2019/03/08 18:30	
燃煤	興達電廠	興複GT4-2	K21	90,830	2019/03/08 18:30	2019/03/09 11:40	
燃煤	興達電廠	興複GT4-2	K10	90,830	2019/03/09 11:30	2019/03/09 11:40	
燃煤	興達電廠	興複GT4-2	K10	90,830	2019/03/09 12:33	2019/03/09 13:12	
燃煤	興達電廠	興複GT1-1	K5	30,830	2019/03/09 18:10	2019/03/10 07:30	
燃煤	興達電廠	興複ST4	K10	172,700	2019/03/11 14:30	2019/03/11 16:27	
燃煤	興達電廠	興複GT4-3	K10	90,830	2019/03/12 17:50	2019/03/13 13:51	
燃煤	興達電廠	興複GT5-3	K6	90,830	2019/03/13 00:17	2019/03/25 13:53	
燃煤	興達電廠	興複GT3-1	KK	0	2019/03/13 08:30	2019/03/13 11:00	
燃煤	興達電廠	興複GT3-2	KK	0	2019/03/13 08:30	2019/03/13 11:00	
燃煤	興達電廠	興複GT3-3	KK	0	2019/03/13 08:30	2019/03/13 11:00	
燃煤	興達電廠	興複ST3	KK	0	2019/03/13 08:30	2019/03/13 11:00	
燃煤	興達電廠	興複GT4-3	K10	90,830	2019/03/14 06:43	2019/03/14 13:49	
燃煤	興達電廠	興複GT3-2	KK	90,830	2019/03/14 09:15	2019/03/14 10:43	
燃煤	興達電廠	興複GT4-3	K10	90,830	2019/03/14 15:46	2019/03/14 16:23	
燃煤	興達電廠	興複GT4-3	K10	90,830	2019/03/14 16:28	2019/03/14 16:29	
燃煤	興達電廠	興複GT4-3	K10	90,830	2019/03/14 17:34	2019/03/14 17:37	
燃煤	興達電廠	興複GT3-2	K6	90,830	2019/03/14 20:26	2019/03/14 22:59	
燃煤	興達電廠	興複GT4-1	K21	90,830	2019/03/15 11:23	2019/03/15 15:02	
燃煤	興達電廠	興複GT4-1	K10	90,830	2019/03/15 15:02	2019/03/18 14:16	
燃煤	興達電廠	興複GT4-2	K6	90,830	2019/03/15 19:55	2019/03/16 13:26	
燃煤	興達電廠	興複GT2-1	K6	90,830	2019/03/17 00:00	2019/03/20 13:55	
燃煤	興達電廠	興複GT4-1	K10	90,830	2019/03/18 17:09	2019/03/19 10:32	
燃煤	興達電廠	興複GT4-1	K10	90,830	2019/03/19 11:47	2019/03/19 11:50	
燃煤	興達電廠	興複GT4-1	K10	90,830	2019/03/19 15:22	2019/03/19 15:35	
燃煤	興達電廠	興複GT3-3	K5	30,830	2019/03/23 09:06	2019/03/25 00:00	
燃煤	興達電廠	興複GT1-3	K6	90,830	2019/03/25 09:14	2019/03/25 09:47	
燃煤	興達電廠	興複GT3-3	K6	90,830	2019/03/26 03:51	2019/03/26 14:50	
燃煤	興達電廠	#1	K5	200,000	2019/04/01 11:15	2019/04/01 13:31	
燃煤	興達電廠	#1	K6	30,000	2019/04/03 00:00	2019/04/04 01:07	
燃煤	興達電廠	#1	K5	100,000	2019/04/08 21:00	2019/04/08 22:50	
燃煤	興達電廠	#1	K5	100,000	2019/04/09 11:20	2019/04/09 12:38	
燃煤	興達電廠	#1	K5	50,000	2019/04/18 08:35	2019/04/18 17:04	
燃煤	興達電廠	#1	K6	70,000	2019/04/18 21:55	2019/04/19 11:00	
燃煤	興達電廠	#1	K5	70,000	2019/04/19 00:00	2019/04/19 11:50	
燃煤	興達電廠	#2	K5	200,000	2019/04/02 11:20	2019/04/02 12:31	
燃煤	興達電廠	#2	K5	50,000	2019/04/05 21:10	2019/04/05 21:54	
燃煤	興達電廠	#2	K5	30,000	2019/04/10 20:10	2019/04/10 21:50	
燃煤	興達電廠	#3	K5	70,000	2019/04/03 11:40	2019/04/03 12:06	
燃煤	興達電廠	#3	K6	20,000	2019/04/12 22:05	2019/04/13 02:50	

燃煤	興達電廠	#3	K5	70,000	2019/04/15 11:30	2019/04/15 12:28	
燃煤	興達電廠	#4	K10	550,000	2019/04/01 00:00	2019/04/01 18:39	
燃煤	興達電廠	#4	K10	550,000	2019/04/02 08:39	2019/04/04 20:22	
燃煤	興達電廠	#4	K22	550,000	2019/04/05 12:45	2019/04/10 02:12	
燃煤	興達電廠	#4	K5	70,000	2019/04/13 00:00	2019/04/13 06:30	
燃煤	興達電廠	#4	K6	30,000	2019/04/15 11:35	2019/04/15 12:40	
燃煤	興達電廠	#4	K5	70,000	2019/04/16 11:30	2019/04/16 11:58	
燃煤	興達電廠	#4	K5	70,000	2019/04/17 11:40	2019/04/17 12:14	
燃煤	興達電廠	#4	K6	150,000	2019/04/24 16:45	2019/04/24 17:00	
燃煤	興達電廠	#4	K6	50,000	2019/04/24 17:00	2019/04/25 13:00	
燃煤	興達電廠	#4	K6	170,000	2019/04/27 22:00	2019/04/28 18:41	
燃煤	興達電廠	興複GT5-2	K6	90,830	2019/04/01 00:00	2019/04/09 09:54	
燃煤	興達電廠	興複GT1-2	KK	90,830	2019/04/02 08:07	2019/04/02 10:55	
燃煤	興達電廠	興複GT3-1	K6	90,830	2019/04/04 09:06	2019/04/04 09:41	
燃煤	興達電廠	興複GT4-2	K6	90,830	2019/04/04 10:10	2019/04/04 10:31	
燃煤	興達電廠	興複GT3-2	K6	90,830	2019/04/04 10:52	2019/04/04 11:19	
燃煤	興達電廠	興複GT5-1	K6	90,830	2019/04/04 11:41	2019/04/04 12:21	
燃煤	興達電廠	興複GT3-3	K6	90,830	2019/04/04 14:07	2019/04/04 14:36	
燃煤	興達電廠	興複GT2-1	K6	90,830	2019/04/06 09:08	2019/04/06 09:50	
燃煤	興達電廠	興複GT1-1	K6	90,830	2019/04/06 10:10	2019/04/06 10:29	
燃煤	興達電廠	興複GT2-2	K6	90,830	2019/04/06 11:00	2019/04/06 11:32	
燃煤	興達電廠	興複GT1-3	K6	90,830	2019/04/06 11:47	2019/04/06 12:10	
燃煤	興達電廠	興複GT2-3	K6	90,830	2019/04/06 13:33	2019/04/06 14:23	
燃煤	興達電廠	興複GT4-3	K5	30,830	2019/04/07 07:04	2019/04/07 17:55	
燃煤	興達電廠	興複GT5-2	K21	90,830	2019/04/09 09:54	2019/04/09 14:48	
燃煤	興達電廠	興複GT5-2	K6	90,830	2019/04/09 14:48	2019/04/12 14:45	
燃煤	興達電廠	興複GT5-2	K21	90,830	2019/04/12 14:45	2019/04/15 08:17	
燃煤	興達電廠	興複GT1-2	K6	90,830	2019/04/15 00:00	2019/04/19 10:06	
燃煤	興達電廠	興複GT1-1	K6	90,830	2019/04/17 07:00	2019/04/17 15:01	
燃煤	興達電廠	興複GT1-2	K6	90,830	2019/04/19 10:25	2019/04/19 10:42	
燃煤	興達電廠	興複GT1-1	K16	90,830	2019/04/29 10:04	2019/04/29 10:58	
燃煤	興達電廠	興複GT3-1	K16	90,830	2019/04/29 10:04	2019/04/29 11:16	
燃煤	興達電廠	興複GT4-1	K16	90,830	2019/04/29 10:04	2019/04/29 10:40	
燃煤	興達電廠	興複GT5-1	K16	90,830	2019/04/29 10:04	2019/04/29 10:40	
燃煤	興達電廠	興複GT1-3	K16	90,830	2019/04/29 10:05	2019/04/29 11:34	
燃煤	興達電廠	興複GT3-2	K16	90,830	2019/04/29 10:05	2019/04/29 11:32	
燃煤	興達電廠	興複GT2-1	K16	90,830	2019/04/29 10:06	2019/04/29 11:12	
燃煤	興達電廠	興複GT2-2	K16	90,830	2019/04/29 10:06	2019/04/29 12:24	
燃煤	興達電廠	興複GT3-2	KK	90,830	2019/04/30 08:06	2019/04/30 09:59	
燃煤	興達電廠	#1	K5	300,000	2019/05/06 11:30	2019/05/06 13:37	
燃煤	興達電廠	#1	K5	200,000	2019/05/07 06:00	2019/05/07 21:03	
燃煤	興達電廠	#1	K5	200,000	2019/05/10 00:00	2019/05/10 01:00	
燃煤	興達電廠	#1	K5	30,000	2019/05/15 05:00	2019/05/15 23:30	
燃煤	興達電廠	#1	K5	20,000	2019/05/22 00:00	2019/05/22 16:00	
燃煤	興達電廠	#2	K5	200,000	2019/05/07 11:30	2019/05/07 12:30	
燃煤	興達電廠	#2	K5	200,000	2019/05/10 06:00	2019/05/10 19:20	
燃煤	興達電廠	#2	K5	200,000	2019/05/14 10:50	2019/05/14 12:35	
燃煤	興達電廠	#2	K5	40,000	2019/05/17 09:55	2019/05/17 12:00	
燃煤	興達電廠	#2	K5	200,000	2019/05/21 11:30	2019/05/21 12:32	
燃煤	興達電廠	#2	K5	70,000	2019/05/23 00:00	2019/05/23 17:00	
燃煤	興達電廠	#3	K5	70,000	2019/05/01 10:30	2019/05/01 10:50	
燃煤	興達電廠	#3	K5	130,000	2019/05/04 23:00	2019/05/05 01:40	
燃煤	興達電廠	#3	K5	70,000	2019/05/08 11:50	2019/05/08 12:18	
燃煤	興達電廠	#3	K5	70,000	2019/05/15 11:30	2019/05/15 12:28	
燃煤	興達電廠	#3	K5	70,000	2019/05/22 00:00	2019/05/22 22:00	
燃煤	興達電廠	#3	K5	70,000	2019/05/29 11:28	2019/05/29 12:20	
燃煤	興達電廠	#4	K5	70,000	2019/05/02 11:50	2019/05/02 12:17	
燃煤	興達電廠	#4	K5	70,000	2019/05/09 11:40	2019/05/09 12:11	
燃煤	興達電廠	#4	K5	70,000	2019/05/16 11:30	2019/05/16 11:58	
燃煤	興達電廠	#4	K5	70,000	2019/05/23 11:45	2019/05/23 12:40	
燃煤	興達電廠	#4	K5	550,000	2019/05/28 19:59	2019/05/30 21:04	
燃煤	興達電廠	興複GT1-3	K6	90,830	2019/05/03 22:09	2019/05/09 14:04	
燃煤	興達電廠	興複GT2-2	K6	90,830	2019/05/09 20:51	2019/05/15 16:20	
燃煤	興達電廠	興複GT3-3	K6	90,830	2019/05/21 00:00	2019/05/25 14:35	
燃煤	興達電廠	興複GT3-1	K6	90,830	2019/05/27 09:15	2019/05/31 13:41	
燃煤	興達電廠	興複GT3-1	KK	0	2019/05/28 09:30	2019/05/28 15:40	
燃煤	興達電廠	興複GT3-2	KK	0	2019/05/28 09:30	2019/05/28 15:40	
燃煤	興達電廠	興複GT3-3	KK	0	2019/05/28 09:30	2019/05/28 15:40	
燃煤	興達電廠	興複ST3	KK	0	2019/05/28 09:30	2019/05/28 15:40	
燃煤	興達電廠	興複GT4-1	KK	0	2019/05/29 09:38	2019/05/29 16:08	
燃煤	興達電廠	興複GT4-2	KK	0	2019/05/29 09:38	2019/05/29 16:08	
燃煤	興達電廠	興複GT4-3	KK	0	2019/05/29 09:38	2019/05/29 16:08	
燃煤	興達電廠	興複ST4	KK	0	2019/05/29 09:38	2019/05/29 16:08	
燃煤	興達電廠	興複GT5-1	KK	0	2019/05/30 09:30	2019/05/30 15:20	
燃煤	興達電廠	興複GT5-2	KK	0	2019/05/30 09:30	2019/05/30 15:20	
燃煤	興達電廠	興複GT5-3	KK	0	2019/05/30 09:30	2019/05/30 15:20	
燃煤	興達電廠	興複ST5	KK	0	2019/05/30 09:30	2019/05/30 15:20	
燃煤	興達電廠	#1	K5	270,000	2019/06/07 06:00	2019/06/08 20:43	
燃煤	興達電廠	#1	K5	50,000	2019/06/10 09:07	2019/06/10 10:10	
燃煤	興達電廠	#1	K5	50,000	2019/06/14 00:00	2019/06/15 00:00	
燃煤	興達電廠	#1	K5	50,000	2019/06/15 00:00	2019/06/15 02:00	
燃煤	興達電廠	#1	K5	50,000	2019/06/26 01:07	2019/06/27 00:00	
燃煤	興達電廠	#1	K5	50,000	2019/06/27 00:00	2019/06/27 18:30	
燃煤	興達電廠	#2	K5	200,000	2019/06/05 11:00	2019/06/05 12:35	
燃煤	興達電廠	#2	K5	200,000	2019/06/11 11:45	2019/06/11 13:37	
燃煤	興達電廠	#3	K5	70,000	2019/06/05 12:00	2019/06/05 11:44	
燃煤	興達電廠	#3	K5	30,000	2019/06/07 06:40	2019/06/08 09:47	



燃煤	興達電廠	#3	K5	70,000	2019/06/12 11:47	2019/06/12 12:17	
燃煤	興達電廠	#3	K5	30,000	2019/06/14 00:00	2019/06/14 08:45	
燃煤	興達電廠	#3	K5	53,000	2019/06/19 06:19	2019/06/19 11:10	
燃煤	興達電廠	#3	K5	63,000	2019/06/19 14:10	2019/06/19 19:50	
燃煤	興達電廠	#3	K5	220,000	2019/06/23 06:00	2019/06/23 17:10	
燃煤	興達電廠	#3	K5	70,000	2019/06/26 11:45	2019/06/26 12:11	
燃煤	興達電廠	#3	K5	200,000	2019/06/29 06:00	2019/06/29 23:26	
燃煤	興達電廠	#4	K5	50,000	2019/06/01 23:00	2019/06/02 02:30	
燃煤	興達電廠	#4	K5	70,000	2019/06/06 11:48	2019/06/06 12:17	
燃煤	興達電廠	#4	K5	70,000	2019/06/27 11:40	2019/06/27 13:09	
燃煤	興達電廠	興複GT2-1	K6	90,830	2019/06/10 18:56	2019/06/15 13:39	
燃煤	興達電廠	興複GT2-3	K6	90,830	2019/06/05 00:00	2019/06/10 13:40	
燃煤	興達電廠	興複GT3-2	K6	90,830	2019/06/25 00:00	2019/07/01 00:00	
燃煤	興達電廠	興複GT4-3	KK	55,000	2019/06/28 12:00	2019/06/28 23:54	
燃煤	興達電廠	#1	K5	30,000	2019/07/08 10:15	2019/07/08 10:35	
燃煤	興達電廠	#1	K5	220,000	2019/07/13 04:30	2019/07/14 01:08	
燃煤	興達電廠	#1	K5	200,000	2019/07/17 11:19	2019/07/17 12:20	
燃煤	興達電廠	#1	K5	30,000	2019/07/18 17:53	2019/07/18 18:30	
燃煤	興達電廠	#1	K5	50,000	2019/07/18 22:54	2019/07/19 00:20	
燃煤	興達電廠	#1	K5	50,000	2019/07/27 18:30	2019/07/28 16:30	
燃煤	興達電廠	#1	K5	120,000	2019/07/29 03:35	2019/07/29 19:50	
燃煤	興達電廠	#1	K5	50,000	2019/07/31 00:58	2019/07/31 11:55	
燃煤	興達電廠	#1	K5	50,000	2019/07/31 14:54	2019/07/31 16:25	
燃煤	興達電廠	#1	K5	50,000	2019/07/31 18:45	2019/07/31 21:00	
燃煤	興達電廠	#2	K5	200,000	2019/07/09 11:30	2019/07/09 13:30	
燃煤	興達電廠	#2	K5	10,000	2019/07/11 14:38	2019/07/11 18:04	
燃煤	興達電廠	#2	K5	10,000	2019/07/14 12:10	2019/07/14 22:00	
燃煤	興達電廠	#2	K5	20,000	2019/07/16 13:24	2019/07/16 14:30	
燃煤	興達電廠	#2	K5	50,000	2019/07/20 00:00	2019/07/21 06:56	
燃煤	興達電廠	#2	K5	150,000	2019/07/21 08:00	2019/07/21 16:00	
燃煤	興達電廠	#2	K5	200,000	2019/07/30 11:40	2019/07/30 12:55	
燃煤	興達電廠	#3	K5	110,000	2019/07/01 10:50	2019/07/01 22:17	
燃煤	興達電廠	#3	K5	50,000	2019/07/09 06:00	2019/07/10 00:00	
燃煤	興達電廠	#3	K5	20,000	2019/07/10 00:00	2019/07/11 00:00	
燃煤	興達電廠	#3	K5	70,000	2019/07/10 04:22	2019/07/10 07:00	
燃煤	興達電廠	#3	K5	20,000	2019/07/11 00:00	2019/07/11 12:00	
燃煤	興達電廠	#3	K5	70,000	2019/07/13 04:49	2019/07/13 21:15	
燃煤	興達電廠	#3	K5	70,000	2019/07/17 11:40	2019/07/17 14:25	
燃煤	興達電廠	#3	K5	146,000	2019/07/20 05:40	2019/07/20 18:31	
燃煤	興達電廠	#3	K5	63,000	2019/07/21 17:11	2019/07/21 16:00	
燃煤	興達電廠	#3	K5	70,000	2019/07/24 11:44	2019/07/24 12:14	
燃煤	興達電廠	#3	K5	70,000	2019/07/27 11:44	2019/07/27 12:14	
燃煤	興達電廠	#3	K5	70,000	2019/07/31 12:00	2019/07/31 12:21	
燃煤	興達電廠	#4	K5	70,000	2019/07/04 11:43	2019/07/04 12:03	
燃煤	興達電廠	#4	K5	70,000	2019/07/11 11:40	2019/07/11 12:16	
燃煤	興達電廠	#4	K5	200,000	2019/07/13 04:49	2019/07/14 00:00	
燃煤	興達電廠	#4	K5	70,000	2019/07/18 11:54	2019/07/18 12:23	
燃煤	興達電廠	#4	K5	70,000	2019/07/25 11:30	2019/07/25 12:19	
燃煤	興達電廠	#4	K5	80,000	2019/07/29 14:24	2019/07/29 17:35	
燃煤	興達電廠	興複GT2-1	K4	90,830	2019/07/31 20:11	2019/08/01 00:00	
燃煤	興達電廠	興複GT2-2	K4	90,830	2019/07/31 20:11	2019/08/01 00:00	
燃煤	興達電廠	興複GT2-3	K4	90,830	2019/07/31 20:11	2019/08/01 00:00	
燃煤	興達電廠	興複GT3-2	K6	90,830	2019/07/01 00:00	2019/07/13 10:00	
燃煤	興達電廠	興複GT3-2	K6	90,830	2019/07/15 02:05	2019/07/17 16:09	
燃煤	興達電廠	興複GT4-3	K6	90,830	2019/07/23 00:00	2019/07/27 13:28	
燃煤	興達電廠	興複ST2	K4	172,700	2019/07/31 20:11	2019/08/01 00:00	
燃煤	興達電廠	#1	K5	60,000	2019/08/01 07:49	2019/08/01 09:00	
燃煤	興達電廠	#1	K5	250,000	2019/08/03 04:30	2019/08/03 23:48	
燃煤	興達電廠	#1	K5	30,000	2019/08/19 13:45	2019/08/19 14:35	
燃煤	興達電廠	#1	K5	100,000	2019/08/22 10:20	2019/08/22 19:19	
燃煤	興達電廠	#1	K5	500,000	2019/08/22 19:19	2019/08/25 00:41	
燃煤	興達電廠	#2	K5	200,000	2019/08/06 11:10	2019/08/06 12:18	
燃煤	興達電廠	#2	K5	23,000	2019/08/08 13:38	2019/08/09 16:00	
燃煤	興達電廠	#2	K5	240,000	2019/08/17 05:54	2019/08/17 17:34	
燃煤	興達電廠	#2	K5	10,000	2019/08/20 15:28	2019/08/20 17:48	
燃煤	興達電廠	#2	K5	100,000	2019/08/22 15:55	2019/08/22 16:35	
燃煤	興達電廠	#2	K5	100,000	2019/08/24 10:39	2019/08/24 16:30	
燃煤	興達電廠	#2	K5	220,000	2019/08/27 11:30	2019/08/27 12:27	
燃煤	興達電廠	#3	K5	83,000	2019/08/07 06:12	2019/08/07 10:38	
燃煤	興達電廠	#3	K5	50,000	2019/08/10 07:05	2019/08/10 21:18	
燃煤	興達電廠	#3	K5	70,000	2019/08/14 09:25	2019/08/14 10:25	
燃煤	興達電廠	#3	K5	83,000	2019/08/21 11:00	2019/08/21 11:40	
燃煤	興達電廠	#3	K5	80,000	2019/08/25 09:40	2019/08/25 23:50	
燃煤	興達電廠	#3	K5	50,000	2019/08/28 11:11	2019/08/28 11:49	
燃煤	興達電廠	#4	K5	70,000	2019/08/15 11:50	2019/08/15 12:27	
燃煤	興達電廠	#4	K5	230,000	2019/08/16 07:11	2019/08/16 17:01	
燃煤	興達電廠	#4	K5	43,000	2019/08/21 11:13	2019/08/21 12:05	
燃煤	興達電廠	#4	K5	83,000	2019/08/22 11:40	2019/08/22 12:14	
燃煤	興達電廠	#4	K5	70,000	2019/08/29 11:26	2019/08/29 11:52	
燃煤	興達電廠	興複GT2-1	K4	90,830	2019/08/01 00:00	2019/08/01 20:45	
燃煤	興達電廠	興複GT2-2	K4	90,830	2019/08/01 00:00	2019/08/02 00:46	
燃煤	興達電廠	興複GT2-3	K4	90,830	2019/08/01 00:00	2019/08/01 22:56	
燃煤	興達電廠	興複GT3-2	K6	90,830	2019/08/06 08:25	2019/08/06 10:24	
燃煤	興達電廠	興複GT4-1	K6	90,830	2019/08/07 00:01	2019/08/12 13:30	
燃煤	興達電廠	興複GT4-2	K6	90,830	2019/08/14 00:00	2019/08/19 13:55	
燃煤	興達電廠	興複GT4-2	K4	90,830	2019/08/09 10:54	2019/08/09 21:12	
燃煤	興達電廠	興複GT4-3	K4	90,830	2019/08/09 10:54	2019/08/09 17:53	

燃煤	興達電廠	興複GT5-1	K6	90,830	2019/08/20 00:00	2019/08/30 13:50	
燃煤	興達電廠	興複ST2	K4	172,700	2019/08/01 00:00	2019/08/01 23:12	
燃煤	興達電廠	興複ST4	K4	172,700	2019/08/09 10:54	2019/08/09 19:08	
燃煤	興達電廠	#1	K5	200,000	2019/09/03 07:00	2019/09/03 12:20	
燃煤	興達電廠	#1	K5	250,000	2019/09/09 07:28	2019/09/10 00:00	
燃煤	興達電廠	#1	K5	150,000	2019/09/10 00:00	2019/09/20 12:51	
燃煤	興達電廠	#1	K5	500,000	2019/09/20 12:51	2019/09/23 20:57	
燃煤	興達電廠	#1	K5	500,000	2019/09/25 19:31	2019/10/01 00:00	
燃煤	興達電廠	#2	K5	200,000	2019/09/02 11:00	2019/09/02 13:00	
燃煤	興達電廠	#2	K5	200,000	2019/09/10 11:30	2019/09/10 13:22	
燃煤	興達電廠	#2	K5	50,000	2019/09/11 00:29	2019/09/11 06:00	
燃煤	興達電廠	#2	K5	160,000	2019/09/17 09:20	2019/09/17 10:30	
燃煤	興達電廠	#3	K5	70,000	2019/09/04 11:40	2019/09/04 12:11	
燃煤	興達電廠	#3	K5	83,000	2019/09/06 09:32	2019/09/06 11:39	
燃煤	興達電廠	#3	K5	60,000	2019/09/11 12:00	2019/09/11 12:25	
燃煤	興達電廠	#3	K5	200,000	2019/09/13 06:00	2019/09/13 16:17	
燃煤	興達電廠	#3	K5	60,000	2019/09/16 15:53	2019/09/16 16:57	
燃煤	興達電廠	#3	K5	210,000	2019/09/18 06:00	2019/09/18 16:26	
燃煤	興達電廠	#3	K5	200,000	2019/09/19 06:00	2019/09/19 16:00	
燃煤	興達電廠	#3	K5	200,000	2019/09/20 08:00	2019/09/20 16:10	
燃煤	興達電廠	#4	K5	50,000	2019/09/02 15:50	2019/09/02 16:39	
燃煤	興達電廠	#4	K5	213,000	2019/09/06 18:00	2019/09/06 23:59	
燃煤	興達電廠	#4	K5	70,000	2019/09/12 11:00	2019/09/12 11:38	
燃煤	興達電廠	#4	K5	550,000	2019/09/24 03:25	2019/10/01 00:00	
燃煤	興達電廠	興複GT1-2	K6	90,830	2019/09/03 08:39	2019/09/03 11:20	
燃煤	興達電廠	興複GT3-3	K6	90,830	2019/09/05 00:00	2019/09/08 19:23	
燃煤	興達電廠	興複GT3-3	K6	90,830	2019/09/12 09:30	2019/09/12 10:50	
燃煤	興達電廠	興複GT5-3	K6	90,830	2019/09/20 22:47	2019/09/30 14:22	
燃煤	興達電廠	興複ST1	K7	172,700	2019/09/10 09:44	2019/09/19 16:14	
燃煤	興達電廠	#1	K5	500,000	2019/10/01 00:00	2019/10/25 13:21	
燃煤	興達電廠	#2	K5	200,000	2019/10/08 11:23	2019/10/08 12:58	
燃煤	興達電廠	#2	K5	70,000	2019/10/18 07:38	2019/10/18 11:47	
燃煤	興達電廠	#2	K5	200,000	2019/10/22 08:52	2019/10/22 09:15	
燃煤	興達電廠	#2	K5	500,000	2019/10/26 08:35	2019/11/01 00:00	
燃煤	興達電廠	#3	K5	200,000	2019/10/09 10:02	2019/10/09 10:27	
燃煤	興達電廠	#3	K5	200,000	2019/10/23 10:45	2019/10/23 11:08	
燃煤	興達電廠	#4	K5	550,000	2019/10/01 00:00	2019/11/01 00:00	
燃煤	興達電廠	興複GT1-1	K6	90,830	2019/10/16 11:56	2019/10/25 14:31	
燃煤	興達電廠	興複GT1-2	KK	90,830	2019/10/01 08:04	2019/10/01 11:35	
燃煤	興達電廠	興複GT1-2	K6	90,830	2019/10/16 02:34	2019/10/24 21:36	
燃煤	興達電廠	興複GT1-3	K6	90,830	2019/10/16 02:30	2019/10/24 16:09	
燃煤	興達電廠	興複GT5-2	K6	90,830	2019/10/28 00:00	2019/11/01 00:00	
燃煤	興達電廠	興複ST1	K6	172,700	2019/10/16 08:04	2019/10/24 21:02	
燃煤	興達電廠	#1	K6	500,000	2019/11/09 08:40	2019/12/01 00:00	
燃煤	興達電廠	#2	K6	500,000	2019/11/01 00:00	2019/11/08 17:37	
燃煤	興達電廠	#3	K10	550,000	2019/11/16 08:16	2019/12/01 00:00	
燃煤	興達電廠	#4	K5	550,000	2019/11/01 00:00	2019/11/16 05:53	
燃煤	興達電廠	#4	KK	130,000	2019/11/21 09:00	2019/11/21 19:02	
燃煤	興達電廠	興複GT5-2	K6	90,830	2019/11/01 00:00	2019/11/04 13:10	
燃煤	興達電廠	興複GT1-2	K6	90,830	2019/11/05 09:17	2019/11/15 09:47	
燃煤	興達電廠	興複GT5-1	K5	20,830	2019/11/05 05:52	2019/11/15 01:25	
燃煤	興達電廠	興複GT5-1	K6	90,830	2019/11/15 01:25	2019/11/15 16:19	
燃煤	興達電廠	興複GT5-3	K5	10,830	2019/11/12 00:00	2019/11/23 04:26	
燃煤	興達電廠	興複GT5-3	K6	90,830	2019/11/23 04:26	2019/11/23 14:43	
燃煤	興達電廠	興複GT5-1	KK	0	2019/11/27 07:56	2019/11/27 10:50	
燃煤	興達電廠	興複GT5-2	KK	0	2019/11/27 07:56	2019/11/27 10:50	
燃煤	興達電廠	興複GT5-3	KK	0	2019/11/27 07:56	2019/11/27 10:50	
燃煤	興達電廠	興複ST5	KK	0	2019/11/27 07:56	2019/11/27 10:50	
燃煤	興達電廠	#1	KK	500,000	2019/12/01 00:00	2020/01/01 00:00	
燃煤	興達電廠	#2	K5	170,000	2019/12/01 11:00	2019/12/01 16:30	
燃煤	興達電廠	#2	K5	170,000	2019/12/01 17:00	2019/12/02 10:30	
燃煤	興達電廠	#2	K5	200,000	2019/12/02 11:00	2019/12/02 16:30	
燃煤	興達電廠	#2	K5	150,000	2019/12/02 17:00	2019/12/02 23:59	
燃煤	興達電廠	#2	K5	180,000	2019/12/03 00:00	2019/12/03 10:30	
燃煤	興達電廠	#2	K5	190,000	2019/12/03 11:00	2019/12/03 16:30	
燃煤	興達電廠	#2	K5	200,000	2019/12/03 11:20	2019/12/03 12:00	
燃煤	興達電廠	#2	K5	200,000	2019/12/04 00:00	2019/12/04 10:30	
燃煤	興達電廠	#2	K5	190,000	2019/12/04 11:00	2019/12/04 16:30	
燃煤	興達電廠	#2	K5	190,000	2019/12/05 00:00	2019/12/07 00:00	
燃煤	興達電廠	#2	K5	200,000	2019/12/07 00:00	2019/12/09 00:00	
燃煤	興達電廠	#2	K5	190,000	2019/12/09 00:00	2019/12/11 00:00	
燃煤	興達電廠	#2	K5	190,000	2019/12/10 09:20	2019/12/10 10:43	
燃煤	興達電廠	#2	K5	190,000	2019/12/11 06:30	2019/12/11 10:30	
燃煤	興達電廠	#2	K5	200,000	2019/12/11 17:00	2019/12/11 23:59	
燃煤	興達電廠	#2	K5	200,000	2019/12/12 00:00	2019/12/12 10:30	
燃煤	興達電廠	#2	K5	200,000	2019/12/12 11:00	2019/12/12 16:30	
燃煤	興達電廠	#2	K5	200,000	2019/12/12 17:00	2019/12/12 23:59	
燃煤	興達電廠	#2	K5	200,000	2019/12/13 00:00	2019/12/13 10:30	
燃煤	興達電廠	#2	K5	200,000	2019/12/13 11:00	2019/12/13 16:30	
燃煤	興達電廠	#2	K5	200,000	2019/12/13 17:00	2019/12/13 23:59	
燃煤	興達電廠	#2	K5	200,000	2019/12/14 00:00	2019/12/14 10:30	
燃煤	興達電廠	#2	K5	180,000	2019/12/14 17:00	2019/12/15 10:30	
燃煤	興達電廠	#2	K5	180,000	2019/12/15 11:00	2019/12/15 16:30	
燃煤	興達電廠	#2	K5	180,000	2019/12/15 17:00	2019/12/16 10:30	
燃煤	興達電廠	#2	K5	180,000	2019/12/16 11:00	2019/12/16 16:30	
燃煤	興達電廠	#2	K5	180,000	2019/12/16 17:00	2019/12/16 23:59	
燃煤	興達電廠	#2	K5	180,000	2019/12/17 00:00	2019/12/17 10:30	

燃煤	興達電廠	#2	K5	180,000	2019/12/17 11:00	2019/12/17 16:30	
燃煤	興達電廠	#2	K5	180,000	2019/12/17 17:00	2019/12/18 10:30	
燃煤	興達電廠	#2	K5	180,000	2019/12/18 17:00	2019/12/19 10:30	
燃煤	興達電廠	#2	K5	180,000	2019/12/19 11:00	2019/12/19 16:30	
燃煤	興達電廠	#2	K5	180,000	2019/12/19 17:00	2019/12/20 10:30	
燃煤	興達電廠	#2	K5	180,000	2019/12/20 17:00	2019/12/21 10:30	
燃煤	興達電廠	#2	K5	180,000	2019/12/21 17:00	2019/12/22 10:30	
燃煤	興達電廠	#2	K5	180,000	2019/12/22 17:00	2019/12/27 00:00	
燃煤	興達電廠	#2	K5	190,000	2019/12/24 11:10	2019/12/24 11:42	
燃煤	興達電廠	#2	K5	190,000	2019/12/27 00:00	2019/12/27 10:30	
燃煤	興達電廠	#2	K5	200,000	2019/12/27 11:00	2019/12/28 10:30	
燃煤	興達電廠	#2	K5	200,000	2019/12/28 11:00	2019/12/28 16:30	
燃煤	興達電廠	#2	K5	200,000	2019/12/29 00:00	2019/12/29 10:30	
燃煤	興達電廠	#2	K5	200,000	2019/12/30 00:00	2019/12/30 08:30	
燃煤	興達電廠	#2	K5	200,000	2019/12/31 00:00	2019/12/31 08:30	
燃煤	興達電廠	#3	K5	550,000	2019/12/01 00:00	2020/01/01 00:00	
燃煤	興達電廠	#4	K5	190,000	2019/12/01 11:00	2019/12/01 16:30	
燃煤	興達電廠	#4	K5	180,000	2019/12/01 17:00	2019/12/02 10:30	
燃煤	興達電廠	#4	K5	240,000	2019/12/02 11:00	2019/12/02 16:30	
燃煤	興達電廠	#4	K5	200,000	2019/12/02 17:00	2019/12/02 23:59	
燃煤	興達電廠	#4	K5	210,000	2019/12/03 00:00	2019/12/03 10:30	
燃煤	興達電廠	#4	K5	170,000	2019/12/03 11:00	2019/12/03 16:30	
燃煤	興達電廠	#4	K5	190,000	2019/12/04 00:00	2019/12/04 10:30	
燃煤	興達電廠	#4	K5	200,000	2019/12/04 11:00	2019/12/04 16:30	
燃煤	興達電廠	#4	K5	190,000	2019/12/05 00:00	2019/12/08 00:00	
燃煤	興達電廠	#4	K5	190,000	2019/12/05 10:28	2019/12/05 11:36	
燃煤	興達電廠	#4	K5	180,000	2019/12/08 00:00	2019/12/09 00:00	
燃煤	興達電廠	#4	K5	190,000	2019/12/09 00:00	2019/12/11 00:00	
燃煤	興達電廠	#4	K5	180,000	2019/12/11 06:30	2019/12/11 10:30	
燃煤	興達電廠	#4	K5	190,000	2019/12/11 17:00	2019/12/11 23:59	
燃煤	興達電廠	#4	K5	190,000	2019/12/12 00:00	2019/12/12 10:30	
燃煤	興達電廠	#4	K5	200,000	2019/12/12 11:00	2019/12/12 16:30	
燃煤	興達電廠	#4	K5	190,000	2019/12/12 17:00	2019/12/12 23:59	
燃煤	興達電廠	#4	K5	200,000	2019/12/13 00:00	2019/12/13 10:30	
燃煤	興達電廠	#4	K5	190,000	2019/12/13 11:00	2019/12/13 16:30	
燃煤	興達電廠	#4	K5	190,000	2019/12/13 17:00	2019/12/13 23:59	
燃煤	興達電廠	#4	K5	200,000	2019/12/14 00:00	2019/12/14 10:30	
燃煤	興達電廠	#4	K5	200,000	2019/12/14 17:00	2019/12/15 10:30	
燃煤	興達電廠	#4	K5	190,000	2019/12/15 11:00	2019/12/15 16:30	
燃煤	興達電廠	#4	K5	180,000	2019/12/15 17:00	2019/12/15 23:59	
燃煤	興達電廠	#4	K5	200,000	2019/12/16 00:00	2019/12/16 10:30	
燃煤	興達電廠	#4	K5	180,000	2019/12/16 11:00	2019/12/16 16:30	
燃煤	興達電廠	#4	K5	180,000	2019/12/16 17:00	2019/12/16 23:59	
燃煤	興達電廠	#4	K5	190,000	2019/12/17 00:00	2019/12/17 10:30	
燃煤	興達電廠	#4	K5	180,000	2019/12/17 11:00	2019/12/17 16:30	
燃煤	興達電廠	#4	K5	160,000	2019/12/17 17:00	2019/12/17 23:59	
燃煤	興達電廠	#4	K5	180,000	2019/12/18 00:00	2019/12/18 10:30	
燃煤	興達電廠	#4	K5	180,000	2019/12/18 17:00	2019/12/19 10:30	
燃煤	興達電廠	#4	K5	220,000	2019/12/19 11:00	2019/12/19 16:30	
燃煤	興達電廠	#4	K5	200,000	2019/12/19 17:00	2019/12/20 10:30	
燃煤	興達電廠	#4	K5	190,000	2019/12/20 17:00	2019/12/20 23:59	
燃煤	興達電廠	#4	K5	200,000	2019/12/21 00:00	2019/12/21 10:30	
燃煤	興達電廠	#4	K5	190,000	2019/12/21 17:00	2019/12/21 23:59	
燃煤	興達電廠	#4	K5	200,000	2019/12/22 00:00	2019/12/22 10:30	
燃煤	興達電廠	#4	K5	190,000	2019/12/22 17:00	2019/12/25 00:00	
燃煤	興達電廠	#4	K5	200,000	2019/12/25 00:00	2019/12/25 11:00	
燃煤	興達電廠	#4	K5	230,000	2019/12/25 11:00	2019/12/25 16:30	
燃煤	興達電廠	#4	K5	200,000	2019/12/25 16:30	2019/12/28 10:30	
燃煤	興達電廠	#4	K5	200,000	2019/12/26 10:00	2019/12/26 10:35	
燃煤	興達電廠	#4	K5	200,000	2019/12/28 11:00	2019/12/28 16:30	
燃煤	興達電廠	#4	K5	200,000	2019/12/29 00:00	2019/12/29 10:30	
燃煤	興達電廠	#4	K5	230,000	2019/12/30 00:00	2019/12/30 08:30	
燃煤	興達電廠	#4	K5	230,000	2019/12/31 00:00	2019/12/31 08:30	
燃煤	興達電廠	興複GT1-2	K5	25,830	2019/12/01 06:30	2019/12/01 10:54	
燃煤	興達電廠	興複ST1	K5	137,700	2019/12/01 06:30	2019/12/01 10:54	
燃煤	興達電廠	興複GT2-2	K5	30,830	2019/12/01 06:30	2019/12/01 10:54	
燃煤	興達電廠	興複GT2-3	K5	30,830	2019/12/01 06:30	2019/12/01 10:54	
燃煤	興達電廠	興複ST2	K5	92,700	2019/12/01 06:30	2019/12/01 10:54	
燃煤	興達電廠	興複GT3-2	K5	25,830	2019/12/01 06:30	2019/12/01 10:54	
燃煤	興達電廠	興複GT3-3	K5	25,830	2019/12/01 06:30	2019/12/01 10:54	
燃煤	興達電廠	興複ST3	K5	87,700	2019/12/01 06:30	2019/12/01 10:54	
燃煤	興達電廠	興複GT4-1	K5	30,830	2019/12/01 06:30	2019/12/01 10:54	
燃煤	興達電廠	興複GT4-3	K5	30,830	2019/12/01 06:30	2019/12/01 10:54	
燃煤	興達電廠	興複ST4	K5	91,700	2019/12/01 06:30	2019/12/01 10:54	
燃煤	興達電廠	興複GT5-1	K5	30,830	2019/12/01 06:30	2019/12/01 10:54	
燃煤	興達電廠	興複GT5-3	K5	20,830	2019/12/01 06:30	2019/12/01 10:54	
燃煤	興達電廠	興複ST5	K5	88,700	2019/12/01 06:30	2019/12/01 10:54	
燃煤	興達電廠	興複GT2-1	K6	90,830	2019/12/19 00:00	2019/12/20 13:24	
燃煤	興達電廠	興複GT5-1	K10	90,830	2019/12/26 00:34	2020/01/01 00:00	
燃煤	興達電廠	興複GT3-2	K6	90,830	2019/12/26 08:50	2020/01/01 00:00	
燃煤	興達電廠	興複GT2-2	K6	90,830	2019/12/28 00:45	2019/12/30 13:40	
燃氣	南部電廠	南複ST2	K7	110,000	2019/01/04 14:40	2019/01/04 18:13	
燃氣	南部電廠	南複GT1-2	K6	89,400	2019/01/11 13:51	2019/01/11 19:00	
燃氣	南部電廠	南複GT3-1	K10	89,400	2019/01/07 00:04	2019/02/01 00:00	
燃氣	南部電廠	南複GT3-2	K10	89,400	2019/01/14 23:23	2019/02/01 00:00	
燃氣	南部電廠	南複ST3	K2	110,000	2019/01/14 23:05	2019/02/01 00:00	
燃氣	南部電廠	南複GT2-2	K6	89,400	2019/01/21 10:48	2019/01/29 18:29	

燃氣	南部電廠	南複GT1-1	K6	89,400	2019/01/27 06:00	2019/01/27 18:58	
燃氣	南部電廠	南複GT1-2	K6	89,400	2019/01/27 06:00	2019/01/27 13:40	
燃氣	南部電廠	南複GT2-1	K6	89,400	2019/01/27 06:26	2019/01/27 15:10	
燃氣	南部電廠	南複ST2	K6	110,000	2019/01/29 10:29	2019/01/29 11:11	
燃氣	南部電廠	南複GT3-1	K10	89,400	2019/02/01 00:00	2019/03/01 00:00	
燃氣	南部電廠	南複GT3-2	K10	89,400	2019/02/01 00:00	2019/03/01 00:00	
燃氣	南部電廠	南複ST3	K10	110,000	2019/02/08 00:00	2019/03/01 00:00	
燃氣	南部電廠	南複#4GT	K6	159,000	2019/02/08 09:40	2019/02/08 15:04	
燃氣	南部電廠	南複ST4	K6	92,400	2019/02/09 09:40	2019/02/09 15:04	
燃氣	南部電廠	南複GT1-1	K6	89,400	2019/02/13 06:19	2019/02/22 08:58	
燃氣	南部電廠	南複GT1-1	K6	89,400	2019/02/22 11:15	2019/02/23 15:08	
燃氣	南部電廠	南複ST1	K6	110,000	2019/02/22 00:00	2019/02/22 19:41	
燃氣	南部電廠	南複GT3-1	K10	89,400	2019/03/01 00:00	2019/03/15 15:53	
燃氣	南部電廠	南複GT3-2	K10	89,400	2019/03/01 00:00	2019/03/21 18:05	
燃氣	南部電廠	南複ST3	K10	110,000	2019/03/01 00:00	2019/03/16 18:00	
燃氣	南部電廠	南複GT3-1	K21	89,400	2019/03/15 16:13	2019/03/26 00:00	
燃氣	南部電廠	南複GT3-2	K21	89,400	2019/03/21 18:06	2019/03/28 19:30	
燃氣	南部電廠	南複ST3	K6	110,000	2019/03/29 20:28	2019/04/01 00:00	
燃氣	南部電廠	南複GT1-2	K6	89,400	2019/03/06 06:00	2019/03/18 14:42	
燃氣	南部電廠	南複GT1-1	K6	89,400	2019/03/19 09:34	2019/03/19 10:52	
燃氣	南部電廠	南複GT1-2	K6	89,400	2019/03/19 10:44	2019/03/19 12:45	
燃氣	南部電廠	南複ST1	K6	110,000	2019/03/19 10:44	2018/03/19 12:34	
燃氣	南部電廠	南複GT1-2	K6	89,400	2019/03/20 07:54	2019/03/20 14:44	
燃氣	南部電廠	南複GT2-1	K6	89,400	2019/03/23 08:00	2019/03/24 17:04	
燃氣	南部電廠	南複GT2-2	K6	89,400	2019/03/24 12:24	2019/03/24 15:42	
燃氣	南部電廠	南複ST2	K6	110,000	2019/03/24 12:04	2019/03/24 16:26	
燃氣	南部電廠	南複ST3	K6	110,000	2019/04/01 00:00	2019/04/01 17:23	
燃氣	南部電廠	南複ST1	K6	110,000	2019/04/04 00:03	2019/04/08 19:55	
燃氣	南部電廠	南複GT3-1	KK	89,400	2019/04/08 00:58	2019/04/08 10:28	
燃氣	南部電廠	南複GT3-2	K6	89,400	2019/04/09 00:00	2019/04/09 14:35	
燃氣	南部電廠	南複GT3-2	K6	89,400	2019/04/12 08:24	2019/04/12 12:36	
燃氣	南部電廠	南複GT2-2	K6	89,400	2019/05/03 08:08	2019/05/03 11:16	
燃氣	南部電廠	南複#4GT	K6	159,000	2019/05/04 00:00	2019/05/10 17:48	
燃氣	南部電廠	南複ST4	K6	92,400	2019/05/04 00:00	2019/05/10 17:48	
燃氣	南部電廠	南複#4GT	K6	159,000	2019/05/16 20:55	2019/06/01 00:00	
燃氣	南部電廠	南複ST4	K6	92,400	2019/05/16 20:55	2019/06/01 00:00	
燃氣	南部電廠	南複GT3-2	K6	89,400	2019/06/12 07:00	2019/06/12 11:29	
燃氣	南部電廠	南複#4GT	K6	159,000	2019/06/01 00:00	2019/06/06 00:00	
燃氣	南部電廠	南複ST4	K6	92,400	2019/06/01 00:00	2019/06/06 00:00	
燃氣	南部電廠	南複#4GT	K10	159,000	2019/06/06 00:00	2019/07/01 00:00	
燃氣	南部電廠	南複ST4	K10	92,400	2019/06/06 00:00	2019/07/01 00:00	
燃氣	南部電廠	南複GT1-2	K6	89,400	2019/07/06 00:00	2019/07/06 16:17	
燃氣	南部電廠	南複GT1-2	K6	89,400	2019/07/07 01:15	2019/07/07 16:44	
燃氣	南部電廠	南複#4GT	K10	159,000	2019/07/01 00:00	2019/08/01 00:00	
燃氣	南部電廠	南複ST4	K10	92,400	2019/07/01 00:00	2019/08/01 00:00	
燃氣	南部電廠	南複GT2-1	K6	89,400	2019/08/03 00:57	2019/08/03 15:40	
燃氣	南部電廠	南複GT2-2	K6	89,400	2019/08/07 07:46	2019/08/07 10:41	
燃氣	南部電廠	南複#4GT	K10	159,000	2019/08/01 00:00	2019/08/10 15:08	
燃氣	南部電廠	南複ST4	K10	92,400	2019/08/01 00:00	2019/08/10 15:08	
燃氣	南部電廠	南複#4GT	K10	159,000	2019/08/10 23:40	2019/08/11 17:50	
燃氣	南部電廠	南複ST4	K10	92,400	2019/08/10 23:40	2019/08/11 17:50	
燃氣	南部電廠	南複#4GT	K10	159,000	2019/08/11 17:51	2019/08/12 10:43	
燃氣	南部電廠	南複ST4	K10	92,400	2019/08/11 17:51	2019/08/12 10:43	
燃氣	南部電廠	南複#4GT	K10	159,000	2019/08/13 11:43	2019/08/17 11:11	
燃氣	南部電廠	南複ST4	K10	92,400	2019/08/13 11:43	2019/08/17 11:11	
燃氣	南部電廠	南複#4GT	K10	159,000	2019/08/17 19:02	2019/08/19 18:04	
燃氣	南部電廠	南複ST4	K10	92,400	2019/08/17 19:02	2019/08/19 18:04	
燃氣	南部電廠	南複#4GT	K6	159,000	2019/08/21 09:55	2019/08/19 12:37	
燃氣	南部電廠	南複ST4	K6	92,400	2019/08/21 09:55	2019/08/21 12:37	
燃氣	南部電廠	南複#4GT	K6	159,000	2019/08/22 10:43	2019/08/27 17:58	
燃氣	南部電廠	南複ST4	K6	92,400	2019/08/22 10:43	2019/08/27 17:58	
燃氣	南部電廠	南複ST2	K6	110,000	2019/08/26 19:05	2019/08/26 20:41	
燃氣	南部電廠	南複#4GT	K6	92,400	2019/08/29 10:07	2019/08/29 10:23	
燃氣	南部電廠	南複ST4	K6	159,000	2019/08/29 10:07	2019/08/29 10:23	
燃氣	南部電廠	南複#4GT	K6	92,400	2019/08/29 13:32	2019/08/29 13:40	
燃氣	南部電廠	南複ST4	K6	159,000	2019/08/29 13:32	2019/08/29 13:40	
燃氣	南部電廠	南複#4GT	K6	92,400	2019/08/30 08:45	2019/08/30 09:00	
燃氣	南部電廠	南複ST4	K6	159,000	2019/08/30 08:45	2019/08/30 09:00	
燃氣	南部電廠	南複GT3-2	K6	89,400	2019/08/31 01:00	2019/09/01 00:00	
燃氣	南部電廠	南複GT3-2	K6	89,400	2019/09/01 00:00	2019/09/04 19:07	
燃氣	南部電廠	南複ST3	K6	110,000	2019/09/13 03:10	2019/09/19 10:39	
燃氣	南部電廠	南複GT2-2	K6	89,400	2019/09/21 00:00	2019/09/21 15:12	
燃氣	南部電廠	南複GT3-2	K4	89,400	2019/09/25 08:35	2019/09/25 12:05	
燃氣	南部電廠	南複ST1	K6	110,000	2019/10/11 00:00	2019/10/16 06:00	
燃氣	南部電廠	南複GT3-2	K6	89,400	2019/11/14 08:00	2019/11/15 13:13	
燃氣	南部電廠	南複GT2-2	K4	89,400	2019/11/14 11:24	2019/11/15 00:00	
燃氣	南部電廠	南複GT2-2	K7	89,400	2019/11/15 00:00	2019/12/01 00:00	
燃氣	南部電廠	南複ST3	K4	110,000	2019/11/14 11:31	2019/11/14 13:01	
燃氣	南部電廠	南複GT3-2	K5	89,400	2019/11/18 10:05	2019/12/01 00:00	
燃氣	南部電廠	南複GT3-2	K5	89,400	2019/12/01 00:00	2020/01/01 00:00	
燃氣	南部電廠	南複GT2-2	K7	89,400	2019/12/01 00:00	2020/01/01 00:00	
燃氣	南部電廠	南複GT1-2	K6	89,401	2019/12/09 08:23	2019/12/09 10:47	
燃氣	南部電廠	南複ST2	K6	110,000	2019/12/20 08:44	2019/12/20 11:29	
燃氣	南部電廠	南複ST2	K6	110,000	2019/12/24 00:00	2019/12/31 18:00	
燃氣	南部電廠	南複GT2-1	K6	89,400	2019/12/23 07:00	2020/01/01 00:00	
燃煤	大林電廠	#1	K5	360,000	2019/01/06 08:00	2019/01/06 11:38	
燃煤	大林電廠	#1	K5	160,000	2019/01/18 09:18	2019/01/18 11:36	



燃煤	大林電廠	#1	K5	50,000	2019/01/21 07:00	2019/01/21 16:00	
燃煤	大林電廠	#1	K5	50,000	2019/01/22 06:36	2019/01/22 08:19	
燃煤	大林電廠	#1	K5	50,000	2019/01/22 21:51	2019/01/23 14:47	
燃煤	大林電廠	#1	K5	200,000	2019/01/23 14:47	2019/01/23 17:05	
燃煤	大林電廠	#1	K5	560,000	2019/01/25 19:00	2019/01/26 07:00	
燃煤	大林電廠	#1	K5	100,000	2019/01/26 12:18	2019/01/26 15:43	
燃煤	大林電廠	#1	K5	560,000	2019/01/26 22:00	2019/01/27 09:24	
燃煤	大林電廠	#1	K5	560,000	2019/01/27 22:00	2019/01/28 05:15	
燃煤	大林電廠	#1	K5	50,000	2019/01/30 09:07	2019/01/30 15:15	
燃氣	大林電廠	#5	K5	100,000	2019/01/01 00:00	2019/01/28 14:00	
燃氣	大林電廠	#5	K5	250,000	2019/01/28 14:00	2019/01/28 20:10	
燃氣	大林電廠	#5	K5	100,000	2019/01/28 20:10	2019/02/01 00:00	
燃氣	大林電廠	#6	K5	20,000	2019/01/01 00:00	2019/01/26 07:23	
燃氣	大林電廠	#6	K5	375,000	2019/01/26 07:23	2019/01/26 15:19	
燃氣	大林電廠	#6	K5	20,000	2019/01/26 15:19	2019/02/01 00:00	
燃煤	大林電廠	#1	K5	560,000	2019/02/01 18:10	2019/02/02 12:00	
燃煤	大林電廠	#1	K4	800,000	2019/02/20 08:59	2019/02/21 00:00	
燃煤	大林電廠	#1	K7	800,000	2019/02/21 00:00	2019/02/24 01:34	
燃氣	大林電廠	#5	K5	100,000	2019/02/01 00:00	2019/03/01 00:00	
燃氣	大林電廠	#6	K5	20,000	2019/02/01 00:00	2019/02/01 07:00	
燃氣	大林電廠	#6	K5	375,000	2019/02/01 07:00	2019/02/01 15:00	
燃氣	大林電廠	#6	K5	20,000	2019/02/01 15:00	2019/03/01 00:00	
燃煤	大林電廠	#1	K5	50,000	2019/03/12 09:25	2019/03/12 10:30	
燃煤	大林電廠	#1	K5	100,000	2019/03/12 10:30	2019/03/12 17:50	
燃煤	大林電廠	#1	K5	100,000	2019/03/14 00:25	2019/03/14 16:05	
燃煤	大林電廠	#1	K6	800,000	2019/03/27 21:40	2019/04/01 00:00	
燃氣	大林電廠	#5	K5	100,000	2019/03/01 00:00	2019/03/13 00:33	
燃氣	大林電廠	#5	K6	500,000	2019/03/13 00:33	2019/03/16 14:19	
燃氣	大林電廠	#5	K5	100,000	2019/03/16 14:19	2019/04/01 00:00	
燃氣	大林電廠	#6	K5	20,000	2019/03/01 00:00	2019/03/17 22:04	
燃氣	大林電廠	#6	K10	550,000	2019/03/17 22:04	2019/04/01 00:00	
燃煤	大林電廠	#1	K6	800,000	2019/04/01 00:00	2019/04/10 13:08	
燃煤	大林電廠	#1	K5	50,000	2019/04/11 17:07	2019/04/11 17:22	
燃氣	大林電廠	#5	K5	100,000	2019/04/01 00:00	2019/04/19 11:42	
燃氣	大林電廠	#5	K5	180,000	2019/04/19 11:42	2019/04/19 13:20	
燃氣	大林電廠	#5	K5	100,000	2019/04/19 13:20	2019/04/26 11:45	
燃氣	大林電廠	#5	K5	180,000	2019/04/26 11:45	2019/04/26 12:48	
燃氣	大林電廠	#5	K5	100,000	2019/04/26 12:48	2019/05/01 00:00	
燃氣	大林電廠	#6	K10	550,000	2019/04/01 00:00	2019/05/01 00:00	
燃煤	大林電廠	#1	K5	560,000	2019/05/05 04:30	2019/05/05 14:33	
燃煤	大林電廠	#1	K5	560,000	2019/05/12 04:30	2019/05/12 15:45	
燃氣	大林電廠	#5	K5	100,000	2019/05/01 00:00	2019/05/04 07:00	
燃氣	大林電廠	#5	K5	230,000	2019/05/04 07:00	2019/05/04 13:33	
燃氣	大林電廠	#5	K5	100,000	2019/05/04 13:33	2019/05/05 07:00	
燃氣	大林電廠	#5	K5	230,000	2019/05/05 07:00	2019/05/05 13:40	
燃氣	大林電廠	#5	K5	100,000	2019/05/05 13:40	2019/05/25 07:40	
燃氣	大林電廠	#5	K5	270,000	2019/05/25 07:40	2019/05/25 14:30	
燃氣	大林電廠	#5	K5	100,000	2019/05/25 14:30	2019/05/26 07:00	
燃氣	大林電廠	#5	K5	270,000	2019/05/26 07:00	2019/05/26 13:48	
燃氣	大林電廠	#5	K5	100,000	2019/05/26 13:48	2019/06/01 00:00	
燃氣	大林電廠	#6	K10	550,000	2019/05/01 00:00	2019/06/01 00:00	
燃煤	大林電廠	#1	KK	0	2019/06/11 09:00	2019/06/11 19:10	
燃煤	大林電廠	#1	K5	50,000	2019/06/11 11:37	2019/06/11 11:58	
燃煤	大林電廠	#1	KK	0	2019/06/12 10:00	2019/06/12 10:03	
燃煤	大林電廠	#1	K5	50,000	2019/06/14 13:03	2019/06/14 13:25	
燃煤	大林電廠	#1	K5	50,000	2019/06/15 09:38	2019/06/15 10:54	
燃煤	大林電廠	#1	K5	200,000	2019/06/16 08:00	2019/06/16 21:10	
燃煤	大林電廠	#1	K5	50,000	2019/06/20 15:49	2019/06/20 16:37	
燃氣	大林電廠	#5	K5	100,000	2019/06/01 00:00	2019/07/01 00:00	
燃氣	大林電廠	#5	KK	0	2019/06/06 15:02	2019/06/06 15:30	
燃氣	大林電廠	#5	K5	50,000	2019/06/11 00:00	2019/06/11 13:40	
燃氣	大林電廠	#5	KK	0	2019/06/13 10:40	2019/06/13 11:48	
燃氣	大林電廠	#5	KK	0	2019/06/21 09:45	2019/06/21 10:24	
燃氣	大林電廠	#5	K5	60,000	2019/06/24 06:00	2019/06/24 12:00	
燃氣	大林電廠	#5	KK	0	2019/06/27 15:25	2019/06/27 15:50	
燃氣	大林電廠	#6	K10	550,000	2019/06/01 00:00	2019/06/24 02:05	
燃氣	大林電廠	#6	K2	550,000	2019/06/24 03:04	2019/06/24 16:42	
燃氣	大林電廠	#6	K2	550,000	2019/06/24 22:28	2019/06/25 15:25	
燃氣	大林電廠	#6	K21	0	2019/06/25 15:25	2019/06/28 21:12	
燃氣	大林電廠	#6	K6	550,000	2019/06/28 21:12	2019/07/01 00:00	
燃煤	大林電廠	#1	K5	200,000	2019/07/09 09:40	2019/07/09 12:21	
燃煤	大林電廠	#1	K5	200,000	2019/07/09 15:57	2019/07/09 17:03	
燃煤	大林電廠	#1	K5	100,000	2019/07/11 16:13	2019/07/11 17:01	
燃煤	大林電廠	#1	K5	560,000	2019/07/12 18:32	2019/07/12 23:33	
燃煤	大林電廠	#1	K5	560,000	2019/07/22 00:00	2019/07/22 07:39	
燃煤	大林電廠	#1	K5	100,000	2019/07/25 21:32	2019/07/25 21:52	
燃煤	大林電廠	#1	K5	50,000	2019/07/30 18:58	2019/07/30 19:16	
燃氣	大林電廠	#5	K5	100,000	2019/07/01 00:00	2019/08/01 00:00	
燃氣	大林電廠	#5	KK	0	2019/07/05 19:12	2019/07/05 19:32	
燃氣	大林電廠	#5	KK	0	2019/07/25 14:30	2019/07/25 15:33	
燃氣	大林電廠	#5	K5	80,000	2019/07/26 00:00	2019/07/26 22:00	
燃氣	大林電廠	#6	K6	550,000	2019/07/01 00:00	2019/07/02 00:51	
燃氣	大林電廠	#6	K5	275,000	2019/07/04 07:00	2019/07/04 12:00	
燃氣	大林電廠	#6	K5	275,000	2019/07/05 07:00	2019/07/05 12:00	
燃氣	大林電廠	#6	K5	20,000	2019/07/06 00:00	2019/07/16 00:00	
燃氣	大林電廠	#6	K5	275,000	2019/07/06 07:00	2019/07/06 12:00	
燃氣	大林電廠	#6	K5	140,000	2019/07/08 08:00	2019/07/08 17:00	

燃氣	大林電廠	#6	K4	550,000	2019/07/09 03:38	2019/07/09 10:30
燃氣	大林電廠	#6	KK	0	2019/07/10 08:00	2019/07/10 16:18
燃氣	大林電廠	#6	K7	550,000	2019/07/11 08:06	2019/07/11 13:23
燃氣	大林電廠	#6	KK	0	2019/07/16 08:00	2019/07/16 19:30
燃氣	大林電廠	#6	K5	180,000	2019/07/16 19:30	2019/07/17 00:30
燃氣	大林電廠	#6	K5	180,000	2019/07/17 21:10	2019/07/18 00:38
燃氣	大林電廠	#6	KK	0	2019/07/17 07:00	2019/07/17 17:30
燃氣	大林電廠	#6	KK	0	2019/07/17 17:30	2019/07/17 19:40
燃氣	大林電廠	#6	KK	0	2019/07/18 08:00	2019/07/18 20:22
燃氣	大林電廠	#6	KK	0	2019/07/19 08:00	2019/07/19 21:00
燃氣	大林電廠	#6	KK	0	2019/07/22 08:00	2019/07/22 15:04
燃氣	大林電廠	#6	K5	100,000	2019/07/22 15:05	2019/07/22 15:50
燃氣	大林電廠	#6	KK	0	2019/07/23 08:00	2019/07/23 15:07
燃氣	大林電廠	#6	KK	0	2019/07/24 08:00	2019/07/24 18:30
燃氣	大林電廠	#6	K5	100,000	2019/07/25 08:00	2019/07/25 14:16
燃氣	大林電廠	#6	KK	0	2019/07/25 10:30	2019/07/25 15:29
燃氣	大林電廠	#6	KK	0	2019/07/26 08:48	2019/07/26 15:00
燃氣	大林電廠	#6	KK	0	2019/07/26 17:00	2019/07/26 17:40
燃氣	大林電廠	#6	KK	0	2019/07/29 08:00	2019/07/29 15:35
燃氣	大林電廠	#6	KK	0	2019/07/30 08:00	2019/07/30 15:24
燃氣	大林電廠	#6	KK	0	2019/07/31 08:00	2019/07/31 15:40
燃煤	大林電廠	#1	K5	100,000	2019/08/03 15:00	2019/08/03 15:18
燃煤	大林電廠	#1	K5	160,000	2019/08/06 23:31	2019/08/07 01:40
燃煤	大林電廠	#1	K5	100,000	2019/08/10 08:38	2019/08/10 10:25
燃煤	大林電廠	#1	K5	100,000	2019/08/13 19:55	2019/08/13 21:30
燃煤	大林電廠	#1	K5	100,000	2019/08/15 13:13	2019/08/15 14:17
燃煤	大林電廠	#1	K5	50,000	2019/08/16 06:53	2019/08/16 07:20
燃煤	大林電廠	#1	K5	560,000	2019/08/18 04:00	2019/08/18 21:34
燃煤	大林電廠	#1	K5	100,000	2019/08/19 07:05	2019/08/19 07:36
燃煤	大林電廠	#1	K5	50,000	2019/08/20 18:07	2019/08/20 18:30
燃煤	大林電廠	#1	KK	0	2019/08/21 09:00	2019/08/21 18:50
燃煤	大林電廠	#1	K5	560,000	2019/08/25 03:53	2019/08/25 17:45
燃煤	大林電廠	#1	K5	50,000	2019/08/27 23:49	2019/08/28 00:11
燃煤	大林電廠	#1	K5	50,000	2019/08/30 08:45	2019/08/30 10:00
燃煤	大林電廠	#1	K5	100,000	2019/08/30 12:20	2019/08/30 12:50
燃煤	大林電廠	#1	K13	150,000	2019/08/31 20:20	2019/09/01 00:00
燃氣	大林電廠	#5	K5	100,000	2019/08/01 00:00	2019/09/01 00:00
燃氣	大林電廠	#5	K5	30,000	2019/08/02 11:15	2019/08/02 11:38
燃氣	大林電廠	#5	KK	0	2019/08/05 09:30	2019/08/05 16:05
燃氣	大林電廠	#6	KK	0	2019/08/01 08:00	2019/08/01 15:17
燃氣	大林電廠	#6	KK	0	2019/08/02 08:00	2019/08/02 15:15
燃氣	大林電廠	#6	KK	0	2019/08/05 08:00	2019/08/05 16:00
燃氣	大林電廠	#6	KK	0	2019/08/06 08:00	2019/08/06 15:18
燃氣	大林電廠	#6	K5	250,000	2019/08/07 08:00	2019/08/07 11:30
燃氣	大林電廠	#6	K5	100,000	2019/08/08 08:00	2019/08/08 11:30
燃氣	大林電廠	#6	K5	200,000	2019/08/13 09:30	2019/08/13 13:20
燃氣	大林電廠	#6	KK	0	2019/08/14 00:00	2019/08/14 08:00
燃氣	大林電廠	#6	K5	100,000	2019/08/14 08:00	2019/08/14 12:00
燃氣	大林電廠	#6	K5	200,000	2019/08/17 03:00	2019/08/17 19:08
燃氣	大林電廠	#6	KK	0	2019/08/23 10:13	2019/08/23 10:45
燃氣	大林電廠	#6	KK	0	2019/08/23 14:00	2019/08/23 16:07
燃氣	大林電廠	#6	KK	0	2019/08/26 09:30	2019/08/26 16:06
燃氣	大林電廠	#6	KK	0	2019/08/30 10:40	2019/08/30 10:55
燃煤	大林電廠	#1	K13	150,000	2019/09/01 00:00	2019/09/01 11:07
燃煤	大林電廠	#1	K5	560,000	2019/09/01 00:00	2019/09/01 21:35
燃煤	大林電廠	#1	KK	0	2019/09/03 08:00	2019/09/03 10:00
燃煤	大林電廠	#1	K5	50,000	2019/09/05 12:10	2019/09/05 12:30
燃煤	大林電廠	#1	K5	560,000	2019/09/07 04:00	2019/09/07 16:52
燃煤	大林電廠	#1	KK	0	2019/09/09 09:00	2019/09/09 16:40
燃煤	大林電廠	#1	K5	560,000	2019/09/21 04:27	2019/09/21 19:53
燃煤	大林電廠	#1	K5	50,000	2019/09/24 03:35	2019/09/24 04:09
燃煤	大林電廠	#1	K5	50,000	2019/09/24 07:27	2019/09/24 13:05
燃煤	大林電廠	#1	K5	50,000	2019/09/28 17:32	2019/09/28 18:00
燃煤	大林電廠	#1	K5	560,000	2019/09/29 05:54	2019/09/29 14:00
燃氣	大林電廠	#5	K5	100,000	2019/09/01 00:00	2019/09/04 07:03
燃氣	大林電廠	#5	KK	0	2019/09/02 14:00	2019/09/02 16:00
燃氣	大林電廠	#5	KK	0	2019/09/03 08:00	2019/09/03 11:50
燃氣	大林電廠	#5	K10	500,000	2019/09/04 07:03	2019/10/01 00:00
燃氣	大林電廠	#6	KK	0	2019/09/03 08:00	2019/09/03 12:00
燃氣	大林電廠	#6	KK	0	2019/09/04 07:20	2019/09/04 17:30
燃氣	大林電廠	#6	K5	250,000	2019/09/05 18:33	2019/09/06 00:48
燃氣	大林電廠	#6	K5	250,000	2019/09/13 11:30	2019/09/13 18:55
燃氣	大林電廠	#6	KK	0	2019/09/14 13:39	2019/09/14 14:09
燃氣	大林電廠	#6	KK	0	2019/09/17 09:00	2019/09/17 12:00
燃氣	大林電廠	#6	KK	0	2019/09/20 13:26	2019/09/20 16:30
燃氣	大林電廠	#6	KK	0	2019/09/25 14:10	2019/09/25 16:16
燃氣	大林電廠	#6	K5	250,000	2019/09/28 17:10	2019/09/29 18:50
燃煤	大林電廠	#1	K5	50,000	2019/10/02 08:40	2019/10/02 08:58
燃煤	大林電廠	#1	K5	140,000	2019/10/08 09:24	2019/10/08 10:24
燃煤	大林電廠	#1	KK	0	2019/10/11 13:20	2019/10/11 13:30
燃煤	大林電廠	#1	KK	0	2019/10/21 09:00	2019/10/21 19:20
燃煤	大林電廠	#1	K5	400,000	2019/10/27 06:42	2019/10/27 13:33
燃煤	大林電廠	#1	K5	50,000	2019/10/28 16:55	2019/10/28 17:07
燃煤	大林電廠	#1	KK	0	2019/10/30 09:00	2019/10/30 15:04
燃煤	大林電廠	#1	KK	0	2019/10/31 09:00	2019/10/31 21:00
燃氣	大林電廠	#5	K10	500,000	2019/10/01 00:00	2019/11/01 00:00
燃氣	大林電廠	#6	K5	190,000	2019/10/03 01:50	2019/10/04 21:41



燃氣	大林電廠	#6	KK	0	2019/10/05 19:37	2019/10/05 19:50	
燃氣	大林電廠	#6	KK	0	2019/10/15 10:00	2019/10/15 13:55	
燃煤	大林電廠	#1	K5	50,000	2019/11/03 10:08	2019/11/03 10:30	
燃煤	大林電廠	#1	KK	0	2019/11/12 09:00	2019/11/12 13:30	
燃煤	大林電廠	#1	K5	200,000	2019/11/13 09:33	2019/11/13 15:17	
燃煤	大林電廠	#1	K5	200,000	2019/11/16 05:00	2019/11/16 07:22	
燃煤	大林電廠	#1	K5	560,000	2019/11/17 06:30	2019/11/17 12:00	
燃煤	大林電廠	#1	K10	800,000	2019/11/20 23:49	2019/12/01 00:00	
燃煤	大林電廠	#2	K5	70,000	2019/11/03 09:40	2019/11/03 10:00	
燃煤	大林電廠	#2	K5	20,000	2019/11/04 07:00	2019/11/04 08:40	
燃煤	大林電廠	#2	K5	20,000	2019/11/08 07:00	2019/11/08 10:18	
燃煤	大林電廠	#2	K5	25,000	2019/11/13 06:58	2019/11/13 09:00	
燃煤	大林電廠	#2	K5	140,000	2019/11/13 10:30	2019/11/13 11:00	
燃煤	大林電廠	#2	K5	20,000	2019/11/16 16:09	2019/11/16 20:00	
燃煤	大林電廠	#2	K5	140,000	2019/11/27 09:21	2019/11/27 10:05	
燃氣	大林電廠	#5	K10	500,000	2019/11/01 00:00	2019/11/08 20:23	
燃氣	大林電廠	#5	K10	500,000	2019/11/09 08:21	2019/11/09 18:02	
燃氣	大林電廠	#5	K5	150,000	2019/11/11 00:00	2019/11/14 08:30	
燃氣	大林電廠	#5	K5	420,000	2019/11/14 08:30	2019/11/14 12:00	
燃氣	大林電廠	#5	KK	0	2019/11/15 08:00	2019/11/15 11:30	
燃氣	大林電廠	#5	K5	150,000	2019/11/17 00:00	2019/11/18 18:24	
燃氣	大林電廠	#5	K5	300,000	2019/11/17 12:15	2019/11/17 21:33	
燃氣	大林電廠	#6	KK	0	2019/11/06 09:00	2019/11/06 18:50	
燃氣	大林電廠	#6	KK	0	2019/11/15 10:26	2019/11/15 10:39	
燃氣	大林電廠	#6	K5	100,000	2019/11/22 11:30	2019/11/22 12:14	
燃氣	大林電廠	#6	K5	300,000	2019/11/30 06:45	2019/11/30 10:39	
燃煤	大林電廠	#1	K10	800,000	2019/12/01 00:00	2020/01/01 00:00	
燃煤	大林電廠	#2	K5	30,000	2019/12/04 09:00	2019/12/04 12:45	
燃煤	大林電廠	#2	KK	0	2019/12/04 13:40	2019/12/04 13:49	
燃煤	大林電廠	#2	KK	0	2019/12/06 09:00	2019/12/06 13:10	
燃煤	大林電廠	#2	K5	50,000	2019/12/07 21:40	2019/12/07 23:53	
燃煤	大林電廠	#2	K5	560,000	2019/12/08 05:00	2019/12/08 15:43	
燃煤	大林電廠	#2	K5	400,000	2019/12/10 21:50	2019/12/16 08:00	
燃煤	大林電廠	#2	K5	30,000	2019/12/14 16:18	2019/12/19 18:04	
燃煤	大林電廠	#2	K4	800,000	2019/12/19 18:04	2019/12/20 00:00	
燃煤	大林電廠	#2	K7	800,000	2019/12/20 00:00	2019/12/20 01:34	
燃煤	大林電廠	#2	K5	30,000	2019/12/20 08:00	2020/01/01 00:00	
燃煤	大林電廠	#2	KK	0	2019/12/21 09:35	2019/12/21 09:45	
燃煤	大林電廠	#2	K5	560,000	2019/12/22 03:00	2019/12/22 13:06	
燃煤	大林電廠	#2	KK	0	2019/12/22 19:45	2019/12/22 19:52	
燃煤	大林電廠	#2	KK	0	2019/12/24 08:52	2019/12/24 09:20	
燃煤	大林電廠	#2	K5	560,000	2019/12/28 06:00	2019/12/28 12:00	
燃氣	大林電廠	#5	K5	180,000	2019/12/02 10:10	2019/12/02 10:40	
燃氣	大林電廠	#5	K5	50,000	2019/12/02 11:00	2019/12/03 00:00	
燃氣	大林電廠	#5	KK	0	2019/12/03 09:30	2019/12/03 20:00	
燃氣	大林電廠	#5	K5	150,000	2019/12/04 14:57	2019/12/06 12:36	
燃氣	大林電廠	#5	KK	100,000	2019/12/06 13:00	2019/12/06 16:30	
燃氣	大林電廠	#5	K5	150,000	2019/12/11 01:55	2019/12/13 12:16	
燃氣	大林電廠	#5	K6	500,000	2019/12/13 12:16	2019/12/18 19:04	
燃氣	大林電廠	#5	K5	200,000	2019/12/19 10:30	2019/12/23 14:44	
燃氣	大林電廠	#5	K5	150,000	2019/12/23 19:30	2019/12/24 13:10	
燃氣	大林電廠	#5	K5	30,000	2019/12/24 00:00	2019/12/27 00:00	
燃氣	大林電廠	#5	K5	170,000	2019/12/26 02:30	2019/12/26 09:00	
燃氣	大林電廠	#5	K5	180,000	2019/12/26 11:44	2019/12/26 12:08	
燃氣	大林電廠	#5	K5	435,000	2019/12/26 18:25	2019/12/27 10:29	
燃氣	大林電廠	#5	K6	500,000	2019/12/27 10:29	2019/12/31 08:42	
燃氣	大林電廠	#6	K5	30,000	2019/12/06 13:15	2019/12/06 14:06	
燃氣	大林電廠	#6	K5	50,000	2019/12/21 12:05	2019/12/21 12:45	
燃氣	大林電廠	#6	K5	315,000	2019/12/25 08:30	2019/12/25 17:20	
燃氣	大林電廠	#6	K5	240,000	2019/12/26 00:30	2019/12/26 14:56	
燃氣	大林電廠	#6	K5	50,000	2019/12/30 17:20	2020/01/01 00:00	
燃油	珠山分廠	南竿#8	KK	1,540	2019/01/01 00:00	2019/01/14 15:40	
燃油	珠山分廠	珠山#1	K6	3,850	2019/01/10 11:22	2019/01/30 18:30	
燃油	珠山分廠	珠山#4	K6	3,850	2019/01/01 00:00	2019/01/24 21:00	
燃油	珠山分廠	南竿#9	KK	1,540	2019/02/25 00:00	2019/03/01 00:00	
燃油	珠山分廠	南竿#12	K7	2,500	2019/02/02 08:30	2019/02/14 15:11	
燃油	珠山分廠	珠山#1	K7	3,850	2019/02/08 10:56	2019/02/11 20:00	
燃油	珠山分廠	珠山#1	K7	3,850	2019/02/24 00:46	2019/03/01 00:00	
燃油	珠山分廠	珠山#3	K7	3,850	2019/02/08 11:31	2019/02/09 10:00	
燃油	珠山分廠	珠山#3	K7	3,850	2019/02/17 11:45	2019/02/23 16:33	
燃油	珠山分廠	南竿#9	KK	1,540	2019/03/01 00:00	2019/04/01 00:00	
燃油	珠山分廠	南竿#10	K6	1,500	2019/03/21 13:50	2019/03/21 16:30	
燃油	珠山分廠	南竿#12	K7	2,500	2019/03/02 17:41	2019/03/03 15:23	
燃油	珠山分廠	珠山#1	K7	3,850	2019/03/01 00:00	2019/03/09 17:22	
燃油	珠山分廠	珠山#3	K6	3,850	2019/03/16 14:58	2019/03/18 11:10	
燃油	珠山分廠	南竿#9	KK	1,540	2019/04/01 00:00	2019/04/11 14:37	
燃油	珠山分廠	南竿#9	K7	1,540	2019/04/11 17:28	2019/04/12 10:40	
燃油	珠山分廠	南竿#12	K7	2,500	2019/04/26 05:34	2019/04/30 13:25	
燃油	珠山分廠	珠山#1	K7	3,850	2019/04/01 22:54	2019/04/03 16:40	
燃油	珠山分廠	珠山#2	K6	3,850	2019/04/25 08:00	2019/05/01 00:00	
燃油	珠山分廠	南竿#9	K7	1,540	2019/05/15 21:15	2019/05/17 08:26	
燃油	珠山分廠	南竿#12	K7	2,500	2019/05/07 02:27	2019/05/14 10:59	
燃油	珠山分廠	珠山#2	K6	3,850	2019/05/01 00:00	2019/05/29 14:02	
燃油	珠山分廠	南竿#8	K6	1,540	2019/06/01 00:00	2019/06/03 11:51	
燃油	珠山分廠	南竿#8	K6	1,540	2019/06/26 00:10	2019/06/29 16:30	
燃油	珠山分廠	南竿#9	K6	1,540	2019/06/19 00:20	2019/06/26 09:45	
燃油	珠山分廠	珠山#2	K6	3,850	2019/06/08 16:13	2019/06/11 15:23	

燃油	珠山分廠	珠山#3	K6	3,850	2019/06/16 18:07	2019/06/25 10:21	
燃油	珠山分廠	南竿#8	K6	1,540	2019/07/03 08:30	2019/07/05 11:45	
燃油	珠山分廠	南竿#10	K6	1,500	2019/07/05 00:04	2019/07/12 15:05	
燃油	珠山分廠	南竿#11	K10	2,500	2019/07/01 00:00	2019/08/01 00:00	
燃油	珠山分廠	珠山#3	K6	3,850	2019/07/01 08:00	2019/07/01 11:27	
燃油	珠山分廠	珠山#3	K6	3,850	2019/07/14 10:43	2019/07/21 09:27	
燃油	珠山分廠	南竿#11	K10	2,500	2019/08/01 00:00	2019/08/29 10:39	
燃油	珠山分廠	珠山#1	K6	3,850	2019/08/11 23:15	2019/08/12 11:50	
燃油	珠山分廠	珠山#3	K6	3,850	2019/08/25 23:17	2019/08/27 10:13	
燃油	珠山分廠	珠山#4	K6	3,850	2019/08/04 23:47	2019/08/05 11:10	
燃油	珠山分廠	南竿#10	K6	1,500	2019/09/25 10:27	2019/09/26 11:15	
燃油	珠山分廠	南竿#11	K6	2,500	2019/09/01 10:00	2019/09/04 14:50	
燃油	珠山分廠	南竿#11	K6	2,500	2019/09/11 22:44	2019/09/12 15:50	
燃油	珠山分廠	珠山#2	K6	3,850	2019/09/05 23:31	2019/09/06 10:30	
燃油	珠山分廠	珠山#4	K6	3,850	2019/09/26 10:00	2019/10/01 00:00	
燃油	珠山分廠	珠山#1	K6	3,850	2019/10/09 21:23	2019/10/25 15:17	
燃油	珠山分廠	珠山#2	K6	3,850	2019/10/05 23:29	2019/10/06 16:34	
燃油	珠山分廠	珠山#4	K6	3,850	2019/10/01 12:00	2019/10/04 14:12	
燃油	珠山分廠	珠山#4	K6	3,850	2019/10/28 16:35	2019/10/29 09:50	
燃油	珠山分廠	珠山#4	K6	3,850	2019/11/01 16:00	2019/11/03 16:00	
燃油	珠山分廠	南竿#11	KK	2,500	2019/11/01 00:00	2019/12/01 00:00	
燃油	珠山分廠	珠山#4	K6	3,850	2019/12/03 12:15	2019/12/03 12:35	
燃油	尖山電廠	#10	K10	11,000	2019/01/01 00:00	2019/01/24 09:23	
燃油	尖山電廠	#9	K6	11,000	2019/01/04 00:00	2019/01/08 14:34	
燃油	尖山電廠	#2	K6	10,443	2019/01/08 00:00	2019/01/10 00:00	
燃油	尖山電廠	#5	K6	11,000	2019/01/14 08:00	2019/01/31 16:30	
燃油	尖山電廠	#1	K6	10,443	2019/01/22 08:30	2019/01/22 10:30	
燃油	尖山電廠	#4	K6	10,443	2019/01/11 08:30	2019/01/11 10:30	
燃油	尖山電廠	#11	K10	11,000	2019/02/14 00:00	2019/03/01 00:00	
燃油	尖山電廠	#7	K6	11,000	2019/02/18 08:30	2019/02/26 15:00	
燃油	尖山電廠	#2	K6	10,443	2019/02/11 08:30	2019/02/11 10:30	
燃油	尖山電廠	#3	K6	10,443	2019/02/02 08:30	2019/02/02 10:30	
燃油	尖山電廠	#6	K6	11,000	2019/02/11 08:30	2019/02/11 10:30	
燃油	尖山電廠	#11	K10	11,000	2019/03/01 00:00	2019/04/01 00:00	
燃油	尖山電廠	#12	K6	11,000	2019/03/23 08:30	2019/03/23 10:30	
燃油	尖山電廠	#6	K6	11,000	2019/03/25 00:00	2019/03/30 00:00	
燃油	尖山電廠	#7	K6	11,000	2019/03/11 00:00	2019/03/16 00:00	
燃油	尖山電廠	#8	K6	11,000	2019/03/14 08:30	2019/03/14 10:30	
燃油	尖山電廠	#11	K10	11,000	2019/04/01 00:00	2019/04/01 09:34	
燃油	尖山電廠	#1	K6	10,443	2019/04/08 00:00	2019/04/23 00:00	
燃油	尖山電廠	#5	K6	11,000	2019/04/03 08:30	2019/04/03 10:30	
燃油	尖山電廠	#9	K6	11,000	2019/04/09 08:30	2019/04/09 10:30	
燃油	尖山電廠	#10	K6	11,000	2019/05/09 08:30	2019/05/09 10:30	
燃油	尖山電廠	#3	K6	10,443	2019/05/15 08:00	2019/05/28 10:14	
燃油	尖山電廠	#1	K6	10,443	2019/06/06 08:30	2019/06/06 10:30	
燃油	尖山電廠	#12	K6	11,000	2019/06/28 08:30	2019/06/28 10:30	
燃油	尖山電廠	#3	K6	10,443	2019/06/10 08:30	2019/06/10 10:30	
燃油	尖山電廠	#8	K6	11,000	2019/06/24 08:30	2019/06/24 10:30	
燃油	尖山電廠	#11	K6	11,000	2019/07/11 08:30	2019/07/11 10:30	
燃油	尖山電廠	#4	K6	10,443	2019/07/03 08:30	2019/07/03 10:30	
燃油	尖山電廠	#5	K6	11,000	2019/07/26 08:30	2019/07/26 10:30	
燃油	尖山電廠	#7	K6	11,000	2019/07/25 08:30	2019/07/25 10:30	
燃油	尖山電廠	#10	K6	11,000	2019/08/19 08:30	2019/08/19 10:30	
燃油	尖山電廠	#2	K6	10,443	2019/08/07 08:30	2019/08/07 10:30	
燃油	尖山電廠	#9	K6	11,000	2019/08/01 08:30	2019/08/01 10:30	
燃油	尖山電廠	#12	K10	11,000	2019/09/25 00:34	2019/10/01 00:00	
燃油	尖山電廠	#1	K6	10,443	2019/09/05 08:30	2019/09/05 10:30	
燃油	尖山電廠	#2	K6	10,443	2019/09/25 08:30	2019/09/25 10:30	
燃油	尖山電廠	#2	K6	10,443	2019/09/09 00:00	2019/09/23 00:00	
燃油	尖山電廠	#3	K6	10,443	2019/09/12 08:30	2019/09/12 10:30	
燃油	尖山電廠	#4	K6	10,443	2019/09/24 08:30	2019/09/24 10:30	
燃油	尖山電廠	#6	K6	11,000	2019/09/02 08:30	2019/09/02 10:30	
燃油	尖山電廠	#8	K6	11,000	2019/09/16 08:30	2019/09/16 10:30	
燃油	尖山電廠	#12	K10	11,000	2019/10/01 00:00	2019/11/01 00:00	
燃油	尖山電廠	#10	K6	11,000	2019/10/19 08:30	2019/10/21 18:00	
燃油	尖山電廠	#11	K6	11,000	2019/10/28 09:00	2019/11/01 00:00	
燃油	尖山電廠	#2	K6	10,443	2019/10/05 08:30	2019/10/05 10:30	
燃油	尖山電廠	#4	K6	10,443	2019/10/08 08:30	2019/10/09 18:00	
燃油	尖山電廠	#5	K6	11,000	2019/10/03 08:30	2019/10/03 10:30	
燃油	尖山電廠	#12	K10	11,000	2019/11/01 00:00	2019/11/14 16:55	
燃油	尖山電廠	#9	K6	11,000	2019/11/08 08:30	2019/11/08 10:30	
燃油	尖山電廠	#11	K6	11,000	2019/11/15 08:30	2019/11/15 10:30	
燃油	尖山電廠	#7	K6	11,000	2019/11/20 08:30	2019/11/20 10:30	
燃油	尖山電廠	#1	K6	10,443	2019/11/20 08:30	2019/11/26 16:30	
燃油	尖山電廠	#2	K6	10,443	2019/11/23 08:30	2019/11/26 16:30	
燃油	尖山電廠	#3	K10	10,443	2019/11/27 00:00	2019/12/01 00:00	
燃油	尖山電廠	#10	K6	11,000	2019/11/20 08:30	2019/12/01 00:00	
燃油	尖山電廠	#11	K6	11,000	2019/11/01 00:00	2019/11/09 08:00	
燃油	尖山電廠	#9	K6	11,000	2019/11/11 08:30	2019/11/16 16:30	
燃油	尖山電廠	#3	K10	10,443	2019/12/01 00:00	2020/01/01 00:00	
燃油	尖山電廠	#10	K6	11,000	2019/12/13 08:30	2019/12/13 10:30	
燃油	尖山電廠	#10	K6	11,000	2019/12/01 00:00	2019/12/06 08:30	
燃油	塔山電廠	夏興#1	K6	3,168	2019/01/01 00:00	2019/01/29 14:48	
燃油	塔山電廠	夏興#2	K6	3,168	2019/01/01 00:00	2019/01/16 14:00	
燃油	塔山電廠	塔山#7	K6	8,250	2019/01/01 00:00	2019/05/13 14:04	
燃油	塔山電廠	麒麟#8	K6	1,000	2019/01/01 00:00	2019/01/14 11:15	
燃油	塔山電廠	塔山#1	K4	7,900	2019/01/19 06:45	2019/01/19 06:58	

燃油	塔山電廠	塔山#2	K4	7,900	2019/01/19 06:45	2019/01/19 07:18	
燃油	塔山電廠	塔山#3	K4	7,900	2019/01/19 06:45	2019/01/19 21:44	
燃油	塔山電廠	夏興#6	K10	3,488	2019/02/11 00:00	2019/03/18 19:38	
燃油	塔山電廠	麒麟#6	K6	1,540	2019/02/14 14:20	2019/03/08 10:45	
燃油	塔山電廠	塔山#1	K6	7,900	2019/03/11 23:40	2019/03/15 18:51	
燃油	塔山電廠	麒麟#5	K10	1,540	2019/03/18 00:00	2019/05/02 15:20	
燃油	塔山電廠	塔山#4	K6	7,900	2019/03/18 13:54	2019/03/22 16:25	
燃油	塔山電廠	夏興#1	K6	3,168	2019/04/01 00:00	2019/05/14 13:57	
燃油	塔山電廠	塔山#1	K4	7,900	2019/04/25 05:18	2019/04/25 05:25	
燃油	塔山電廠	塔山#2	K4	7,900	2019/04/25 05:18	2019/04/25 07:50	
燃油	塔山電廠	塔山#1	K4	7,900	2019/04/25 08:57	2019/04/25 09:03	
燃油	塔山電廠	塔山#2	K4	7,900	2019/04/25 08:57	2019/04/25 20:25	
燃油	塔山電廠	塔山#3	K4	7,900	2019/04/25 08:57	2019/04/25 09:07	
燃油	塔山電廠	塔山#5	K4	8,250	2019/04/25 08:57	2019/04/25 09:20	
燃油	塔山電廠	塔山#6	K4	8,250	2019/04/25 08:57	2019/04/25 09:14	
燃油	塔山電廠	塔山#8	K4	8,250	2019/04/25 08:57	2019/04/25 09:18	
燃油	塔山電廠	夏興#6	K4	3,488	2019/04/25 08:57	2019/04/25 09:22	
燃油	塔山電廠	塔山#1	K4	7,900	2019/04/25 12:20	2019/04/25 12:21	
燃油	塔山電廠	塔山#3	K4	7,900	2019/04/25 12:20	2019/04/25 12:21	
燃油	塔山電廠	塔山#4	K4	7,900	2019/04/25 12:20	2019/04/25 12:22	
燃油	塔山電廠	夏興#2	K6	3,168	2019/05/17 17:32	2019/10/27 09:11	
燃油	塔山電廠	塔山#8	K6	8,250	2019/05/22 15:04	2019/05/30 14:25	
燃油	塔山電廠	塔山#5	K6	8,250	2019/07/07 21:51	2019/12/31 18:11	
燃油	塔山電廠	塔山#3	K4	7,900	2019/07/15 18:30	2019/07/15 19:59	
燃油	塔山電廠	塔山#6	K6	8,250	2019/07/15 18:56	2019/09/16 19:38	
燃油	塔山電廠	塔山#8	K4	8,250	2019/07/15 18:59	2019/07/15 22:41	
燃油	塔山電廠	麒麟#7	K4	1,000	2019/08/15 12:54	2019/08/15 15:18	
燃油	塔山電廠	塔山#8	K10	8,250	2019/10/02 00:17	2019/11/21 15:00	
燃油	塔山電廠	塔山#3	K6	7,900	2019/10/22 00:00	2019/10/25 19:20	
燃油	塔山電廠	塔山#6	K6	8,250	2019/10/29 00:00	2019/11/01 18:41	
燃油	塔山電廠	麒麟#7	K6	1,000	2019/11/01 00:00	2019/11/29 14:40	
燃油	塔山電廠	夏興#3	K10	3,512	2019/11/04 00:00	2019/12/13 19:35	
燃油	塔山電廠	塔山#2	K6	7,900	2019/11/05 00:00	2019/11/08 19:23	
燃油	塔山電廠	塔山#7	K6	8,250	2019/11/12 00:35	2019/11/15 19:18	
燃油	塔山電廠	塔山#6	K6	8,250	2019/11/22 19:20	2019/12/02 20:19	
燃油	塔山電廠	塔山#6	K6	8,250	2019/12/10 00:00	2020/01/01 00:00	
燃油	塔山電廠	麒麟#6	K10	1,540	2019/12/16 09:20	2020/01/01 00:00	
燃油	琉球電廠	#4	KK	1,500	除每月底併聯發電置系統二小時外，其餘時間皆為停機備載狀態。		
燃油	琉球電廠	#5	KK	1,500			
燃油	琉球電廠	#6	KK	1,500			
燃油	綠島電廠	#1	K10				
燃油	綠島電廠	#2	K10	2,000	108年2-3月		
燃油	綠島電廠	#3	K7	500	108年8-12月		
燃油	綠島電廠	#4	K7	500	108年1-12月		
燃油	綠島電廠	#6	K10				
燃油	綠島電廠	#8	K10	1,500	108年6-12月		
燃油	綠島電廠	#9	K10				
燃油	蘭嶼電廠	#1	K10	1,500	108年1-3月		
燃油	蘭嶼電廠	#2	K10				
燃油	蘭嶼電廠	#4	K10				
燃油	蘭嶼電廠	#5	K10	1,000	108年11-12月		
燃油	蘭嶼電廠	#6	K10				
燃油	七美電廠	#1	K10				
燃油	七美電廠	#2	K10	1,000	108年5月12日	<b>108年6月12日</b>	
燃油	七美電廠	#3	K10				
燃油	七美電廠	#4	K10	1,000	108年6月14日	<b>108年7月10日</b>	
燃油	望安電廠	#1	K10	1,000	108年7月29日	<b>108年8月30日</b>	
燃油	望安電廠	#2	K10	1,000	108年9月4日	<b>108年10月5日</b>	
燃油	望安電廠	#3	K10				
燃油	望安電廠	#4	K10				
燃油	虎井電廠	#1	K10				
燃油	虎井電廠	#2	K10	300	108年8月12日	108年9月12日	
燃油	東引電廠	#2	K7	1,540	108年8月10日	108年12月31日	
燃油	西莒電廠	#4	K7	1,500	108年1月26日	108年12月31日	
核能	第二核能發電廠	#2	K10	985,000	108/04/11 00:46	108/05/24 16:37	
核能	第三核能發電廠	#1	K6	951,000	108/04/23 21:44	108/04/25 02:56	
核能	第三核能發電廠	#1	K10	951,000	108/10/15 01:52	108/11/25 18:09	
核能	第三核能發電廠	#1	K2	951,000	108/11/26 11:46	108/11/29 16:15	
核能	第三核能發電廠	#2	K10	951,000	108/01/01 00:00	108/01/11 12:56	
風力	石門風力發電站	#1	K7	660	2018/10/30 16:56	2019/1/20 16:20	
風力	石門風力發電站	#1	K7	660	2019/5/17 0:13	2019/9/18 12:10	
風力	石門風力發電站	#1	K7	660	2019/9/26 15:02	2019/12/31 23:59	
風力	石門風力發電站	#2	KK	660	2019/10/14 10:39	2019/10/22 17:04	
風力	石門風力發電站	#3	KK	660	2019/10/16 8:21	2019/10/22 17:04	
風力	林口風力發電站	#5	K7	2,000	2019/3/4 16:00	2019/3/31 23:59	
風力	林口風力發電站	#5	K7	2,000	2019/7/6 7:20	2019/9/6 9:18	
風力	林口風力發電站	#6	K7	2,000	2019/6/18 18:25	2019/7/4 16:34	
風力	蘆竹風力發電站	#1	K12	900	2019/11/28 12:20	2019/12/9 23:12	
風力	蘆竹風力發電站	#2	K12	900	2019/11/28 12:20	2019/12/9 23:03	
風力	蘆竹風力發電站	#3	K12	900	2019/11/29 12:20	2019/12/11 14:01	
風力	蘆竹風力發電站	#4	K12	900	2019/11/30 12:20	2019/12/31 23:59	
風力	蘆竹風力發電站	#5	K12	900	2019/12/1 12:20	2019/12/13 12:27	
風力	蘆竹風力發電站	#6	K12	900	2019/12/2 12:20	2019/12/11 17:38	
風力	蘆竹風力發電站	#7	K12	900	2019/12/3 12:20	2019/12/13 12:48	
風力	蘆竹風力發電站	#8	K12	900	2019/12/4 12:20	2019/12/11 19:52	
風力	觀園風力發電站	#1	KK	1,500	2019/6/10 9:00	2019/6/30 23:59	
風力	觀園風力發電站	#1	K7	1,500	2019/4/18 10:15	2019/4/25 12:25	

風力	觀園風力發電站	#2	KK	1,500	2019/6/10 9:00	2019/6/30 23:59	
風力	觀園風力發電站	#2	K7	1,500	2019/4/18 10:15	2019/4/25 12:25	
風力	觀園風力發電站	#3	K7	1,500	2019/2/14 8:27	2019/3/11 15:50	
風力	觀園風力發電站	#3	K7	1,500	2019/3/15 9:36	2019/6/28 19:30	
風力	觀園風力發電站	#3	K7	1,500	2019/4/21 10:15	2019/4/28 12:25	
風力	觀園風力發電站	#4	KK	1,500	2019/6/10 9:00	2019/6/30 23:59	
風力	觀園風力發電站	#5	KK	1,500	2019/6/10 9:00	2019/6/30 23:59	
風力	觀園風力發電站	#6	K7	1,500	2019/5/23 11:35	2019/8/8 17:45	
風力	觀園風力發電站	#7	K7	1,500	2019/5/23 11:35	2019/8/8 17:45	
風力	觀園風力發電站	#8	K7	1,500	2019/5/23 11:35	2019/8/8 17:45	
風力	觀園風力發電站	#9	KK	1,500	2019/6/10 9:00	2019/6/30 23:59	
風力	觀園風力發電站	#10	KK	1,500	2019/6/10 9:00	2019/6/30 23:59	
風力	觀園風力發電站	#11	KK	1,500	2019/6/10 9:00	2019/6/30 23:59	
風力	觀園風力發電站	#12	KK	1,500	2019/6/10 9:00	2019/6/30 23:59	
風力	觀園風力發電站	#13	KK	1,500	2019/6/10 9:00	2019/6/30 23:59	
風力	觀園風力發電站	#14	KK	1,500	2019/6/10 9:00	2019/6/30 23:59	
風力	觀園風力發電站	#15	K7	1,500	2019/6/2 12:11	2019/8/5 10:10	
風力	觀園風力發電站	#15	K7	1,500	2019/5/3 19:59	2019/5/22 16:20	
風力	觀園風力發電站	#16	KK	1,500	2019/6/10 9:00	2019/6/30 23:59	
風力	觀園風力發電站	#17	KK	1,500	2019/6/10 9:00	2019/6/30 23:59	
風力	觀園風力發電站	#18	KK	1,500	2019/6/10 9:00	2019/6/30 23:59	
風力	觀園風力發電站	#19	KK	1,500	2019/6/10 9:00	2019/6/30 23:59	
風力	觀園風力發電站	#20	KK	1,500	2019/6/10 9:00	2019/6/30 23:59	
風力	大潭風力發電站	#6	K7	2,300	2019/11/19 3:42	2019/11/29 13:10	
風力	大潭風力發電站	#8	K7	2,000	2019/9/30 11:32	2019/11/16 17:55	
風力	香山風力發電站	#1	K7	2,000	2019/10/24 7:51	2019/12/31 23:59	
風力	香山風力發電站	#5	K7	2,000	2019/4/19 10:11	2019/9/9 16:00	
風力	香山風力發電站	#5	K7	2,000	2019/11/7 19:37	2019/12/26 16:14	
風力	香山風力發電站	#6	K7	2,000	2018/12/14 13:13	2019/1/30 20:00	
風力	香山風力發電站	#6	K7	2,000	2019/12/22 16:56	2019/12/31 23:59	
風力	台中港區風力發電站	#5	KK	2,000	2019/10/5 15:01	2019/11/6 12:20	
風力	台中港區風力發電站	#6	KK	2,000	2019/7/11 8:00	2019/8/5 10:37	
風力	台中港區風力發電站	#7	KK	2,000	2019/10/15 10:06	2019/12/31 23:59	
風力	台中港區風力發電站	#8	KK	2,000	2019/5/25 9:15	2019/6/10 8:00	
風力	台中港區風力發電站	#9	KK	2,000	2019/8/6 8:30	2019/9/9 13:40	
風力	台中港區風力發電站	#10	KK	2,000	2019/9/25 13:22	2019/10/28 10:00	
風力	台中港區風力發電站	#11	K7	2,000	2019/1/5 22:50	2019/1/14 18:00	
風力	台中港區風力發電站	#11	KK	2,000	2019/9/12 14:00	2019/10/5 14:25	
風力	台中港區風力發電站	#11	KK	2,000	2019/12/6 9:51	2019/12/31 23:59	
風力	台中港區風力發電站	#12	K7	2,000	2018/12/28 22:50	2019/5/17 11:00	
風力	台中港區風力發電站	#13	KK	2,000	2019/7/11 8:00	2019/8/2 16:13	
風力	台中港區風力發電站	#14	KK	2,000	2019/4/28 8:26	2019/5/24 11:00	
風力	台中港區風力發電站	#15	KK	2,000	2019/4/15 8:00	2019/5/12 12:00	
風力	台中港區風力發電站	#16	KK	2,000	2019/5/15 8:00	2019/5/31 23:59	
風力	台中港區風力發電站	#17	KK	2,000	2019/6/8 8:00	2019/6/30 9:30	
風力	台中港區風力發電站	#18	KK	2,000	2019/8/2 8:30	2019/9/1 15:00	
風力	彰工風力發電站	#4	K7	2,000	2019/2/10 16:20	2019/9/29 11:01	
風力	彰工風力發電站	#16	K7	2,000	2019/8/16 8:43	2019/9/12 18:00	
風力	彰工風力發電站	#18	K7	2,000	2019/5/29 14:51	2019/7/25 14:56	
風力	彰工風力發電站	#21	K7	2,000	2019/1/20 6:50	2019/2/28 18:45	
風力	彰工風力發電站	#26	K7	2,000	2019/4/11 16:30	2019/4/27 12:30	
風力	彰工風力發電站	#29	K7	2,000	2018/9/23 22:15	2019/3/2 22:25	
風力	王功風力發電站	#1	KK	2,300	2019/4/23 15:17	2019/5/6 15:00	
風力	王功風力發電站	#1	KK	2,300	2019/5/20 9:38	2019/12/31 23:59	
風力	雲林麥寮風力發電站	#1	K7	2,000	2019/4/2 9:46	2019/6/13 17:58	
風力	雲林麥寮風力發電站	#2	K7	2,000	2019/1/17 10:06	2019/10/12 14:58	
風力	雲林麥寮風力發電站	#4	K7	2,000	2019/1/17 9:04	2019/1/31 23:59	
風力	雲林麥寮風力發電站	#6	K7	2,000	2019/9/25 2:53	2019/12/6 14:06	
風力	雲林麥寮風力發電站	#14	K7	2,000	2019/3/18 9:09	2019/7/23 15:27	
風力	雲林麥寮風力發電站	#15	K7	2,000	2019/1/26 7:01	2019/3/25 19:31	
風力	雲林麥寮風力發電站	#15	K7	2,000	2019/12/3 14:01	2019/12/31 23:59	
風力	雲林麥寮風力發電站	#15	K7	2,000	2019/6/8 0:00	2019/7/23 10:29	
風力	雲林麥寮風力發電站	#19	K7	2,000	2019/5/7 14:41	2019/5/16 15:44	
風力	雲林麥寮風力發電站	#21	K7	2,000	2019/12/15 3:05	2019/12/31 23:59	
風力	四湖風力發電站	#1	K7	2,000	2019/3/5 12:00	2019/6/24 18:00	
風力	恆春風力發電站	#1	K7	1,500	2019/7/16 14:22	2019/12/27 15:40	
風力	恆春風力發電站	#1	K7	1,500	2018/12/25 0:24	2019/1/9 11:15	
風力	恆春風力發電站	#3	K7	1,500	2019/9/18 23:03	2019/12/27 15:25	
風力	湖西風力發電站	#3	K7	900	2019/8/23 13:17	2019/9/30 23:59	
風力	湖西風力發電站	#5	K7	900	2019/9/6 9:03	2019/10/24 12:20	
太陽能	台中電廠太陽光電發電站	台中發電廠B-C生水池	K7	19	2019/1/3 08:00	2019/1/3 10:00	Inverter#16
太陽能	台中電廠太陽光電發電站	台中發電廠B-C生水池	K7	38	2019/1/4 08:00	2019/1/4 11:00	Inverter#5,12
太陽能	台中電廠太陽光電發電站	台中發電廠B-C生水池	K7	19	2019/1/30 09:00	2019/1/30 11:00	Inverter#8
太陽能	永安鹽灘地太陽光電發電站	永安鹽灘地	K7	259	2019/1/1 08:00	2019/1/2 11:00	Inverter#16
太陽能	金門金沙太陽光電站	金門金沙	K7	179	2019/1/15 09:00	2019/1/15 17:00	Inverter#1,4
太陽能	台中龍井太陽光電站	台中龍井(I)第二標	K7	504	2019/1/16 09:30	2019/1/16 14:00	Inverter#3,7
太陽能	台中龍井太陽光電站	台中龍井(I)第二標	K7	252	2019/2/22 8:00	2019/1/24 09:30	Inverter#7
太陽能	興達發電廠太陽光電發電站	興達電廠#3-#6生水池	K7	89	2019/1/18 08:00	2019/1/18 15:30	Inverter#3,7
太陽能	興達發電廠太陽光電發電站	興達電廠#1、#2生水池	K7	19	2019/1/17 08:00	2019/1/18 11:00	Inverter#9
太陽能	台中電廠太陽光電發電站	台中發電廠B-C生水池	K7	38	2019/2/20 08:00	2019/2/21 00:00	Inverter#5,12
太陽能	台中電廠太陽光電發電站	台中發電廠D-E生水池	K7	100	2019/2/19 08:00	2019/2/21 15:00	Inverter#14
太陽能	台中電廠太陽光電發電站	台中發電廠D-E生水池	K7	100	2019/2/26 08:00	2019/2/26 11:00	Inverter#10
太陽能	金門金沙太陽光電站	金門金沙	K7	179	2019/2/13 09:00	2019/2/13 17:00	Inverter#1,4
太陽能	台中龍井太陽光電站	台中龍井(I)第二標	K7	252	2019/2/18 09:30	2019/2/18 14:00	Inverter#1
太陽能	興達發電廠太陽光電發電站	興達電廠#3-#6生水池	K7	89	2019/2/14 08:00	2019/2/14 15:30	Inverter#1
太陽能	澎湖七美太陽光電發電站	澎湖七美1期	K7	155	2019/2/27 08:00	2019/2/27 16:00	
太陽能	台中電廠太陽光電發電站	台中發電廠D-E生水池	K7	100	2019/3/5 09:00	2019/3/5 15:30	Inverter#12



太陽能	台中電廠太陽光電發电站	台中發電廠D-E生水池	K7	100	2019/3/8 08:00	2019/3/8 16:00	Inverter#5
太陽能	永安鹽灘地太陽光電發电站	永安鹽灘地	K4	4,637	2019/3/8 08:00	2019/3/8 10:00	跳脫檢修
太陽能	永安鹽灘地太陽光電發电站	永安鹽灘地	K7	259	2019/3/13 08:00	2019/3/14 12:00	Inverter#10
太陽能	台中龍井太陽光電站	台中龍井(I)第一標	K6	2,002	2019/3/28 08:00	2019/3/28 15:30	更換CT
太陽能	台中龍井太陽光電站	台中龍井(I)第二標	K7	252	2019/3/15 08:00	2019/3/15 16:00	Inverter#7
太陽能	台中龍井太陽光電站	台中龍井(I)第二標	K7	252	2019/3/20 08:00	2019/3/21 08:00	Inverter#7
太陽能	台中龍井太陽光電站	台中龍井(II)	K7	311	2019/3/11 08:00	2019/3/11 16:00	Inverter#2
太陽能	台中電廠太陽光電發电站	台中發電廠D-E生水池	K7	100	2019/4/29 08:00	2019/4/29 15:30	Inverter#7
太陽能	台中電廠太陽光電發电站	台中發電廠B-C生水池	K7	19	2019/4/19 08:00	2019/4/19 15:00	Inverter#8
太陽能	台中龍井太陽光電站	台中龍井(I)第二標	K7	252	2019/4/1 08:00	2019/4/1 16:00	Inverter#1
太陽能	金門金沙太陽光電站	金門金沙	K7	90	2019/4/9 08:00	2019/4/9 16:00	Inverter#1、#4
太陽能	金門金沙太陽光電站	金門金沙	K4	528	2019/4/25 08:00	2019/4/25 15:00	外線跳脫停電
太陽能	興達發電廠太陽光電發电站	興達發電廠#1、#2生水池	K7	19	2019/4/19 08:00	2019/4/19 12:00	Inverter#15
太陽能	后里E/S	后里E/S	K7	10	2019/4/9 08:00	2019/4/29 08:00	Inverter#1
太陽能	台中電廠太陽光電發电站	台中發電廠D-E生水池	K7	100	2019/5/28 08:00	2019/5/29 09:00	Inverter#2
太陽能	台中龍井太陽光電站	台中龍井(I)第一標	K7	250	2019/5/22 09:30	2019/5/24 17:00	Inverter#2
太陽能	台中龍井太陽光電站	台中龍井(I)第二標	K7	252	2019/5/15 08:00	2019/5/31 16:00	Inverter#6
太陽能	核三廠太陽光電發电站	核三廠生水池	K13	1,210	2019/5/14 09:00	2019/5/14 17:00	線路工作
太陽能	核三廠太陽光電發电站	核三廠車棚區	K13	249	2019/4/25 08:00	2019/4/25 15:00	線路工作
太陽能	燕巢倉庫	燕巢倉庫	K7	498	2019/5/22 12:00	2019/5/30 09:43	低壓側開關故障
太陽能	后里E/S	后里E/S	K7	10	2019/5/3 08:00	2019/5/31 08:00	Inverter#1
太陽能	台中電廠太陽光電發电站	台中發電廠D-E生水池	K7	200	2019/6/25 08:00	2019/6/25 17:00	Inverter#1,3
太陽能	台中龍井太陽光電站	台中龍井(I)第二標	K7	252	2019/6/10 08:00	2019/6/13 17:00	Inverter#3
太陽能	台中龍井太陽光電站	台中龍井(I)第二標	K7	252	2019/6/24 08:00	2019/6/24 16:30	Inverter#3
太陽能	大潭發電廠太陽光電發电站	大潭發電廠#1及#2生水池	K4	651	2019/6/16 10:00	2019/6/19 15:00	跳脫
太陽能	大潭發電廠太陽光電發电站	大潭發電廠#1及#2生水池	K7	109	2019/6/19 09:00	2019/6/21 15:00	Inverter#3
太陽能	台南七股	台南七股	K4	498	2019/6/5 08:00	2019/6/7 10:30	跳脫
太陽能	北部儲運中心	北部儲運中心	K13	908	2019/6/17 08:00	2019/6/19 12:00	線路工作
太陽能	興達發電廠太陽光電發电站	興達發電廠#3~#6生水池	K7	89	2019/6/22 08:00	2019/6/30 17:00	Inverter#2
太陽能	台中電廠太陽光電發电站	台中發電廠B-C生水池	K7	19	2019/6/13 08:00	2019/6/13 16:30	Inverter#12,14
太陽能	台中電廠太陽光電發电站	台中發電廠D-E生水池	K7	100	2019/7/15 08:00	2019/7/17 17:00	Inverter#13
太陽能	台中龍井太陽光電站	台中龍井(I)第二標	K7	252	2019/7/6 08:00	2019/7/6 17:00	Inverter#3
太陽能	台中龍井太陽光電站	台中龍井(I)第二標	K7	252	2019/7/21 08:00	2019/7/24 16:30	Inverter#3
太陽能	大潭發電廠太陽光電發电站	大潭發電廠#1及#2生水池	K4	651	2019/7/27 10:00	2019/7/27 14:00	跳脫
太陽能	興達發電廠太陽光電發电站	興達發電廠#1~#2生水池	K7	19	2019/7/2 08:00	2019/7/4 12:00	Inverter#16
太陽能	興達發電廠太陽光電發电站	興達發電廠#1~#2生水池	K7	19	2019/7/9 08:00	2019/7/11 14:30	Inverter#11
太陽能	興達發電廠太陽光電發电站	興達發電廠#3~#6生水池	K7	89	2019/7/1 08:00	2019/7/4 17:00	Inverter#3
太陽能	興達發電廠太陽光電發电站	興達發電廠#3~#6生水池	K7	89	2019/7/19 08:00	2019/7/23 17:00	Inverter#7、9
太陽能	台中龍井太陽光電站	台中龍井(I)第一標	K7	250	2019/8/26 08:00	2019/8/31 16:30	Inverter#4
太陽能	台中龍井太陽光電站	台中龍井(I)第二標	K7	252	2019/8/1 08:00	2019/8/9 10:00	Inverter#3
太陽能	台中龍井太陽光電站	台中龍井(I)第二標	K7	252	2019/8/8 08:00	2019/8/9 11:00	Inverter#7
太陽能	興達發電廠太陽光電發电站	興達發電廠#1~#2生水池	K7	19	2019/8/1 08:00	2019/8/6 14:30	Inverter#11
太陽能	興達發電廠太陽光電發电站	興達發電廠#1~#2生水池	K7	19	2019/8/26 08:00	2019/8/27 10:00	Inverter#12
太陽能	興達發電廠太陽光電發电站	興達發電廠#3~#6生水池	K7	89	2019/8/28 08:00	2019/8/28 14:00	Inverter#1
太陽能	興達發電廠太陽光電發电站	興達發電廠#3~#6生水池	K7	89	2019/8/1 00:00	2019/8/8 15:30	Inverter#7
太陽能	興達發電廠太陽光電發电站	興達發電廠#3~#6生水池	K7	89	2019/8/1 00:00	2019/8/1 15:30	Inverter#9
太陽能	大潭發電廠太陽光電發电站	大潭發電廠GIS廠房	K7	44	2019/8/13 08:00	2019/8/22 10:00	Inverter#4
太陽能	大潭發電廠太陽光電發电站	大潭發電廠GIS廠房	K7	88	2019/8/20 08:00	2019/8/22 10:00	Inverter#1
太陽能	台南七股	台南七股	K7	439	2019/8/20 08:00	2019/8/23 12:00	Inverter#1
太陽能	彰化彰濱	彰化彰濱	K6	99,999	2019/8/28 09:00	2019/8/31 17:00	主變壓器除鏽
太陽能	台中龍井太陽光電站	台中龍井(I)第一標	K6	2,002	2019/9/24 09:00	2019/9/25 16:30	高壓設備檢修
太陽能	台中龍井太陽光電站	台中龍井(I)第二標	K6	1,764	2019/9/24 09:00	2019/9/25 16:30	高壓設備檢修
太陽能	台中龍井太陽光電站	台中龍井(II)	K6	2,720	2019/9/24 09:00	2019/9/26 16:00	高壓設備檢修
太陽能	興達發電廠太陽光電發电站	興達發電廠#1~#2生水池	K7	19	2019/9/17 09:00	2019/9/18 09:00	Inverter#9
太陽能	興達發電廠太陽光電發电站	興達發電廠#1~#2生水池	K7	19	2019/9/23 08:00	2019/9/30 17:00	Inverter#12
太陽能	澎湖七美太陽光電發电站	澎湖七美2期	K7	12	2019/9/5 09:00	2019/9/30 12:00	Inverter#9
太陽能	金門金沙太陽光電站	金門金沙	KK	528	2019/9/1 08:00	2019/9/27 14:56	智慧電網改善
太陽能	永安鹽灘地太陽光電發电站	永安鹽灘地	K6	258	2019/10/15 08:00	2019/10/18 11:00	Inverter#3故障
太陽能	台中龍井太陽光電站	台中龍井(I)第一標	K6	249	2019/10/1 08:00	2019/10/31 17:00	Inverter#4故障
太陽能	台中龍井太陽光電站	台中龍井(I)第二標	K6	252	2019/10/1 08:00	2019/10/31 17:00	Inverter#3故障
太陽能	金門金沙太陽光電站	金門金沙	KK	528	2019/10/25 15:00	2019/10/28 11:00	配合區處停電
太陽能	彰化彰濱	彰化彰濱	K6	50,000	2019/10/23 08:00	2019/10/28 16:00	23kV檢測
太陽能	永安鹽灘地太陽光電發电站	永安鹽灘地	K6	4,637	2019/11/18 08:00	2019/11/20 11:00	高低壓設備檢修
太陽能	台中龍井太陽光電站	台中龍井(I)第一標	K6	249	2019/11/1 08:00	2019/11/30 17:00	Inverter#4故障
太陽能	台中龍井太陽光電站	台中龍井(I)第二標	K6	252	2019/11/1 08:00	2019/11/30 17:00	Inverter#3故障
太陽能	興達發電廠太陽光電發电站	興達發電廠#1、#2生水池	K6	19	2019/11/1 08:00	2019/11/30 16:00	Inverter#12故障
太陽能	興達發電廠太陽光電發电站	興達發電廠#1、#2生水池	K6	19	2019/11/1 08:00	2019/11/18 15:00	Inverter#16故障
太陽能	嘉義民雄	嘉義民雄	K6	10	2019/11/1 08:00	2019/11/30 17:00	Inverter#1故障
太陽能	中大D/S	中大D/S	K7	11	2019/12/3 08:00	2019/12/31 17:00	Inverter#1、#2故障
太陽能	大潭發電廠太陽光電發电站	大潭發電廠#1及#2生水池	K7	109	2019/12/12 08:00	2019/12/16 17:00	Inverter#2故障
太陽能	台中電廠太陽光電發电站	台中發電廠D-E生水池	K7	101	2019/12/23 08:00	2019/12/25 16:30	Inverter#7故障
太陽能	台中電廠太陽光電發电站	台中發電廠B-C生水池	K7	19	2019/12/11 08:00	2019/12/12 15:00	Inverter#12故障
太陽能	台中龍井太陽光電站	台中龍井(I)第一標	K7	250	2019/12/1 08:00	2019/12/31 16:00	Inverter#4故障
太陽能	台中龍井太陽光電站	台中龍井(I)第二標	K7	252	2019/12/1 08:00	2019/12/31 17:00	Inverter#3故障
太陽能	澎湖尖山	澎湖尖山	K7	10	2019/12/9 08:00	2019/12/10 14:00	Inverter#1故障
慣常水力(自有)	大甲溪電廠	青山#4	K6	92,000	2019/1/14 11:30	2019/1/18 09:00	
慣常水力(自有)	大甲溪電廠	谷關#2	K6	54,500	2019/1/28 12:00	2019/2/1 00:00	
慣常水力(自有)	大甲溪電廠	谷關#4	K6	54,500	2019/1/21 11:32	2019/1/25 11:00	
慣常水力(自有)	大甲溪電廠	天輪#5	K6	105,000	2019/1/21 16:14	2019/1/25 09:10	
慣常水力(自有)	大甲溪電廠	馬鞍#1	K6	66,735	2019/1/7 12:50	2019/1/11 09:39	
慣常水力(自有)	大甲溪電廠	社寮	K6	945	2019/1/29 11:00	2019/2/1 00:00	
慣常水力(自有)	大甲溪電廠	青山#3	K6	92,000	2019/2/11 11:45	2019/2/15 9:30	
慣常水力(自有)	大甲溪電廠	青山#2	K6	92,000	2019/2/18 11:40	2019/2/22 09:10	
慣常水力(自有)	大甲溪電廠	谷關#2	K6	54,500	2019/2/1 00:00	2019/2/1 11:00	
慣常水力(自有)	大甲溪電廠	社寮	K6	945	2019/2/1 00:00	2019/2/1 10:30	
慣常水力(自有)	大甲溪電廠	后里#1	K6	475	2019/2/18 10:50	2019/2/21 09:50	
慣常水力(自有)	大甲溪電廠	后里#2	K6	475	2019/2/20 13:10	2019/2/23 09:00	



慣常水力(自有)	大甲溪電廠	谷關#1	K6	54,500	2019/3/20 15:30	2019/3/31 24:00	
慣常水力(自有)	大甲溪電廠	谷關#3	K6	54,500	2019/3/12 15:00	2019/3/13 16:41	
慣常水力(自有)	大甲溪電廠	谷關#4	K6	54,500	2019/3/12 15:00	2019/3/13 16:41	
慣常水力(自有)	大甲溪電廠	谷關#1	K6	54,500	2019/4/1 08:00	2019/5/1 00:00	
慣常水力(自有)	大甲溪電廠	德基#3	K6	78,000	2019/4/10 10:30	2019/5/1 00:00	
慣常水力(自有)	大甲溪電廠	德基#1	K6	78,000	2019/5/29 13:42	2019/5/29 21:30	
慣常水力(自有)	大甲溪電廠	德基#2	K6	78,000	2019/5/30 13:34	2019/5/30 16:30	
慣常水力(自有)	大甲溪電廠	德基#3	K6	78,000	2019/5/1 00:00	2019/5/13 16:25	
慣常水力(自有)	大甲溪電廠	谷關#1	K10	54,450	2019/5/1 00:00	2019/5/18 10:50	
慣常水力(自有)	大甲溪電廠	天輪#1	K6	22,500	2019/5/16 09:05	2019/16 15:40	
慣常水力(自有)	大甲溪電廠	天輪#3	K6	22,500	2019/5/31 08:33	2019/5/31 13:28	
慣常水力(自有)	大甲溪電廠	天輪#4	K6	22,500	2019/5/17 08:50	2019/5/17 13:28	
慣常水力(自有)	大甲溪電廠	谷關#4	K6	54,450	2019/7/15 10:05	2019/7/15 13:05	
慣常水力(自有)	大甲溪電廠	天輪#5	K6	105,500	2019/7/12 10:20	2019/7/16 10:45	
慣常水力(自有)	大甲溪電廠	谷關#4	K6	54,450	2019/9/2 08:00	2019/9/3 17:00	
慣常水力(自有)	大甲溪電廠	天輪#3	K6	22,500	2019/9/2 08:00	2019/9/5 16:00	
慣常水力(自有)	大甲溪電廠	德基#1	K6	78,000	2019/9/10 09:00	2019/9/10 11:21	
慣常水力(自有)	大甲溪電廠	德基#1	K6	78,000	2019/9/16 10:00	2019/09/18 15:38	
慣常水力(自有)	大甲溪電廠	德基#1	K6	78,000	2019/9/19 08:05	2019/09/20 10:10	
慣常水力(自有)	大甲溪電廠	德基#2	K6	78,000	2019/9/2 09:30	2019/09/03 16:03	
慣常水力(自有)	大甲溪電廠	德基#2	K6	78,000	2019/9/26 14:55	2019/9/27 14:30	
慣常水力(自有)	大甲溪電廠	谷關#1	K6	54,450	2019/9/2 09:10	2019/09/03 16:05	
慣常水力(自有)	大甲溪電廠	天輪#2	K6	22,500	2019/9/19 08:30	2019/9/19 16:30	
慣常水力(自有)	大甲溪電廠	天輪#3	K6	22,500	2019/9/2 16:00	2019/9/5 08:30	
慣常水力(自有)	大甲溪電廠	天輪#5	K6	105,000	2019/9/23 09:29	2019/9/23 11:30	
慣常水力(自有)	大甲溪電廠	德基#3	K10	78,000	2019/10/1 10:35	2019/10/31 11:59	
慣常水力(自有)	大甲溪電廠	天輪#4	K10	22,500	2019/10/1 10:35	2019/10/31 23:59	
慣常水力(自有)	大甲溪電廠	德基#3	K10	78,000	2019/11/1 00:00	2019/11/30 23:59	
慣常水力(自有)	大甲溪電廠	天輪#4	K10	22,500	2019/10/1 00:00	2019/11/30 23:59	
慣常水力(自有)	大甲溪電廠	天輪#1	K10	22,500	2019/12/10 14:00	2019/12/31 23:59	
慣常水力(自有)	大甲溪電廠	天輪#1	K10	22,500	2019/12/2 14:06	2019/12/31 23:59	
慣常水力(自有)	大甲溪電廠	天輪#2	K10	22,500	2019/12/2 14:06	2019/12/31 23:59	
慣常水力(自有)	大甲溪電廠	天輪#3	K10	22,500	2019/12/2 14:06	2019/12/31 23:59	
慣常水力(自有)	大甲溪電廠	天輪#4	K10	22,500	2019/12/2 14:06	2019/12/31 23:59	
慣常水力(自有)	大甲溪電廠	天輪#5	K10	105,000	2019/12/2 14:06	2019/12/31 23:59	
慣常水力(自有)	大甲溪電廠	天輪#5	K10	105,000	2019/12/16 10:00	2019/12/19 14:00	
慣常水力(自有)	大甲溪電廠	青山#3	K6	92,000	2019/12/23 10:05	2019/12/24 10:00	
慣常水力(自有)	大甲溪電廠	青山#4	K6	92,000	2019/12/24 11:30	2019/12/25 10:10	
慣常水力(自有)	大觀電廠	大觀(一)#1	K6	22,000	2019/2/26 08:45	2019/2/27 16:44	
慣常水力(自有)	大觀電廠	大觀(一)#1	K6	22,000	2019/5/21 09:46	2019/5/22 16:28	
慣常水力(自有)	大觀電廠	大觀(一)#1	KK	22,000	2019/6/25 09:03	2019/6/25 11:41	
慣常水力(自有)	大觀電廠	大觀(一)#1	KK	22,000	2019/10/18 09:18	2019/10/18 11:22	
慣常水力(自有)	大觀電廠	大觀(一)#1	K10	22,000	2019/10/21 08:47	2019/11/1 00:00	
慣常水力(自有)	大觀電廠	大觀(一)#1	K10	22,000	2019/11/1 00:00	2019/12/1 00:00	
慣常水力(自有)	大觀電廠	大觀(一)#1	K10	22,000	2019/12/1 00:00	2020/1/1 00:00	
慣常水力(自有)	大觀電廠	大觀(一)#2	K6	22,000	2019/4/8 13:12	2019/4/25 08:10	
慣常水力(自有)	大觀電廠	大觀(一)#2	KK	22,000	2019/6/25 09:12	2019/6/25 11:49	
慣常水力(自有)	大觀電廠	大觀(一)#2	K6	22,000	2019/12/6 09:15	2019/12/12 15:18	
慣常水力(自有)	大觀電廠	大觀(一)#3	K6	22,000	2019/3/5 08:56	2019/3/5 15:55	
慣常水力(自有)	大觀電廠	大觀(一)#3	KK	22,000	2019/6/25 09:24	2019/6/25 11:21	
慣常水力(自有)	大觀電廠	大觀(一)#3	K6	22,000	2019/11/29 08:53	2019/12/1 00:00	
慣常水力(自有)	大觀電廠	大觀(一)#3	K6	22,000	2019/12/1 00:00	2019/12/5 16:15	
慣常水力(自有)	大觀電廠	大觀(一)#4	KK	22,000	2019/6/25 09:17	2019/6/25 11:29	
慣常水力(自有)	大觀電廠	大觀(一)#4	KK	22,000	2019/9/2 09:07	2019/9/30 23:59	
慣常水力(自有)	大觀電廠	大觀(一)#4	KK	22,000	2019/10/1 00:00	2019/10/21 16:28	
慣常水力(自有)	大觀電廠	大觀(一)#4	K6	22,000	2019/11/22 09:16	2019/11/28 16:38	
慣常水力(自有)	大觀電廠	大觀(一)#4	K6	22,000	2019/12/13 09:01	2019/12/13 16:42	
慣常水力(自有)	大觀電廠	大觀(一)#5	K6	22,000	2019/3/12 08:47	2019/3/13 16:16	
慣常水力(自有)	大觀電廠	大觀(一)#5	KK	22,000	2019/6/3 08:42	2019/6/30 23:59	
慣常水力(自有)	大觀電廠	大觀(一)#5	KK	22,000	2019/7/1 00:00	2019/7/31 23:59	
慣常水力(自有)	大觀電廠	大觀(一)#5	KK	22,000	2019/8/1 00:00	2019/8/2 21:00	
慣常水力(自有)	大觀電廠	大觀(一)#5	K6	22,000	2019/11/11 09:18	2019/11/21 18:42	
抽蓄水力	大觀電廠	大觀(二)#1	K6	250,000	2019/1/1 00:00	2019/1/5 15:23	
抽蓄水力	大觀電廠	大觀(二)#1	K6	250,000	2019/7/14 08:30	2019/7/15 14:24	
抽蓄水力	大觀電廠	大觀(二)#1	K6	250,000	2019/9/13 08:00	2019/9/13 16:05	
抽蓄水力	大觀電廠	大觀(二)#1	K6	250,000	2019/12/3 09:55	2019/12/17 14:57	
抽蓄水力	大觀電廠	大觀(二)#2	K6	250,000	2019/1/14 10:50	2019/1/16 14:05	
抽蓄水力	大觀電廠	大觀(二)#2	K6	250,000	2019/4/29 07:25	2019/4/30 23:59	
抽蓄水力	大觀電廠	大觀(二)#2	K6	250,000	2019/5/1 00:00	2019/5/15 14:50	
抽蓄水力	大觀電廠	大觀(二)#2	K6	250,000	2019/9/10 08:52	2019/9/26 17:10	
抽蓄水力	大觀電廠	大觀(二)#3	K10	250,000	2019/1/1 00:00	2019/1/31 23:59	
抽蓄水力	大觀電廠	大觀(二)#3	K10	250,000	2019/2/1 00:00	2019/2/28 23:59	
抽蓄水力	大觀電廠	大觀(二)#3	K10	250,000	2019/3/1 00:00	2019/3/31 23:59	
抽蓄水力	大觀電廠	大觀(二)#3	K10	250,000	2019/4/1 00:00	2019/4/30 23:59	
抽蓄水力	大觀電廠	大觀(二)#3	K10	250,000	2019/5/1 00:00	2019/5/16 21:00	
抽蓄水力	大觀電廠	大觀(二)#3	K6	250,000	2019/12/25 08:34	2019/12/31 15:10	
抽蓄水力	大觀電廠	大觀(二)#4	K10	250,000	2019/1/21 11:50	2019/1/31 23:59	
抽蓄水力	大觀電廠	大觀(二)#4	K10	250,000	2019/2/1 00:00	2019/2/28 23:59	
抽蓄水力	大觀電廠	大觀(二)#4	K10	250,000	2019/3/1 00:00	2019/3/23 17:40	
抽蓄水力	大觀電廠	大觀(二)#4	K6	250,000	2019/8/19 08:25	2019/8/30 15:24	
慣常水力(承攬)	石門電廠	石門#1	K6	45,000	2019/4/15 08:00	2019/4/19 15:15	
慣常水力(承攬)	石門電廠	石門#1	K6	45,000	2019/4/22 08:06	2019/4/26 14:36	
慣常水力(承攬)	石門電廠	義興	K6	40,000	2019/5/2 08:00	2019/5/17 00:36	
慣常水力(承攬)	石門電廠	石門#1	K6	45,000	2019/10/21 08:00	2019/10/25 15:06	
慣常水力(承攬)	石門電廠	義興	K6	40,000	2019/11/12 08:00	2019/11/12 00:36	
慣常水力(承攬)	石門電廠	石門#2	K6	45,000	2019/11/18 08:00	2019/11/22 16:30	
慣常水力(承攬)	石門電廠	石門#1	K6	45,000	2019/11/18 08:00	2019/11/22 16:30	

慣常水力(承攬)	石門電廠	義興	K6	40,000	2019/12/16 08:54	2019/12/20 17:00	
慣常水力(自有)	卓蘭電廠	卓蘭#1	K6	40,000	2019/2/14 08:30	2019/2/20 20:46	
慣常水力(自有)	卓發電廠	卓蘭#1	KK	40,000	2019/4/23 17:57	2019/4/23 18:30	
慣常水力(自有)	卓發電廠	卓蘭#1	KK	40,000	2019/5/2 18:18	2019/5/5 11:30	
慣常水力(自有)	卓發電廠	卓蘭#1	K6	40,000	2019/5/15 08:55	2019/5/15 11:30	
慣常水力(自有)	卓發電廠	卓蘭#1	KK	40,000	2019/5/18 10:18	2019/5/22 11:12	
慣常水力(自有)	卓發電廠	卓蘭#1	KK	40,000	2019/5/23 08:47	2019/5/25 11:30	
慣常水力(自有)	卓發電廠	卓蘭#1	KK	40,000	2019/6/11 12:12	2019/6/18 16:30	
慣常水力(自有)	卓發電廠	卓蘭#1	K6	40,000	2019/9/16 09:00	2019/9/24 14:24	
慣常水力(自有)	卓發電廠	卓蘭#2	K10	40,000	2019/1/1 00:00	2019/4/13 19:39	
慣常水力(自有)	卓發電廠	卓蘭#2	KK	40,000	2019/4/23 10:12	2019/4/23 15:26	
慣常水力(自有)	卓發電廠	卓蘭#2	KK	40,000	2019/5/2 18:18	2019/5/5 11:30	
慣常水力(自有)	卓發電廠	卓蘭#2	KK	40,000	2019/5/18 10:18	2019/5/22 11:12	
慣常水力(自有)	卓發電廠	卓蘭#2	KK	40,000	2019/5/23 08:47	2019/5/25 11:30	
慣常水力(自有)	卓發電廠	卓蘭#2	K6	40,000	2019/5/29 11:30	2019/5/29 18:00	
慣常水力(自有)	卓發電廠	卓蘭#2	KK	40,000	2019/6/11 12:12	2019/6/18 16:30	
慣常水力(自有)	卓發電廠	卓蘭#2	K6	40,000	2019/7/5 07:15	2019/7/5 18:29	
慣常水力(自有)	卓發電廠	卓蘭#2	K6	40,000	2019/9/24 16:09	2019/9/27 19:00	
抽蓄水力	明潭電廠	明潭#1	KK	267,000	2019/4/22 08:00	2019/4/22 13:05	
抽蓄水力	明潭電廠	明潭#1	K 6	267,000	2019/5/13 08:40	2019/5/25 17:40	
抽蓄水力	明潭電廠	明潭#1	K 6	267,000	2019/10/7 08:20	2019/10/10 17:20	
抽蓄水力	明潭電廠	明潭#2	K 6	267,000	2019/2/23 08:00	2019/3/21 17:00	
抽蓄水力	明潭電廠	明潭#3	K 6	267,000	2019/1/26 08:15	2019/1/30 13:50	
抽蓄水力	明潭電廠	明潭#3	KK	267,000	2019/4/23 08:00	2019/4/23 11:50	
抽蓄水力	明潭電廠	明潭#3	K10	267,000	2019/10/21 08:53	2019/10/31 23:59	
抽蓄水力	明潭電廠	明潭#3	K6	267,000	2019/11/1 00:00	2019/11/13 09:00	
抽蓄水力	明潭電廠	明潭#3	K10	267,000	2019/11/13 09:00	2019/12/31 23:59	
抽蓄水力	明潭電廠	明潭#4	K 6	267,000	2019/4/15 09:30	2019/4/18 12:40	
抽蓄水力	明潭電廠	明潭#4	KK	267,000	2019/4/18 12:40	2019/4/18 18:20	
抽蓄水力	明潭電廠	明潭#4	KK	267,000	2019/12/31 09:15	2019/12/31 23:59	
抽蓄水力	明潭電廠	明潭#5	K 6	267,000	2019/4/11 08:05	2019/4/14 10:25	
抽蓄水力	明潭電廠	明潭#5	K 6	267,000	2019/9/2 10:00	2019/9/14 19:00	
抽蓄水力	明潭電廠	明潭#5					
抽蓄水力	明潭電廠	明潭#6	KK	267,000	2019/4/19 08:00	2019/4/19 12:20	
抽蓄水力	明潭電廠	明潭#6	K 4	267,000	2019/6/24 19:21	2019/6/25 08:00	
抽蓄水力	明潭電廠	明潭#6	K 6	267,000	2019/6/25 08:00	2019/8/8 17:00	
抽蓄水力	明潭電廠	明潭#6	K 6	267,000	2019/12/19 09:00	2019/12/22 00:00	
抽蓄水力	明潭電廠	明潭#6	K 6	267,000	2019/12/22 23:59	2019/12/23 14:20	
慣常水力(自有)	明潭電廠	水里	K 6	12,750	2019/4/16 08:15	2019/4/19 15:00	
慣常水力(自有)	明潭電廠	水里	K6	12,750	2019/10/2 09:35	2019/10/3 14:27	
慣常水力(自有)	明潭電廠	水里	K6	12,750	2019/11/12 08:20	2019/11/13 16:30	
慣常水力(自有)	明潭電廠	水里	K6	12,750	2019/10/9 14:40	2019/10/9 15:30	
慣常水力(自有)	明潭電廠	鉅工#1	K 6	21,750	2019/1/22 10:06	2019/1/22 14:09	
慣常水力(自有)	明潭電廠	鉅工#1	K 6	21,750	2019/2/23 09:03	2019/2/23 09:57	
慣常水力(自有)	明潭電廠	鉅工#1	K 6	21,750	2019/3/19 08:21	2019/3/19 16:39	
慣常水力(自有)	明潭電廠	鉅工#1	K 6	21,750	2019/5/2 08:47	2019/5/3 15:44	
慣常水力(自有)	明潭電廠	鉅工#1	K 6	21,750	2019/6/10 08:45	2019/6/10 10:30	
慣常水力(自有)	明潭電廠	鉅工#1	K 6	21,750	2019/6/21 09:03	2019/6/21 16:24	
慣常水力(自有)	明潭電廠	鉅工#1	K6	21,750	2019/10/24 13:57	2019/10/24 16:12	
慣常水力(自有)	明潭電廠	鉅工#1	K6	21,750	2019/12/3 08:24	2019/12/6 16:09	
慣常水力(自有)	明潭電廠	鉅工#2	K 6	21,750	2019/6/18 09:27	2019/6/18 10:36	
慣常水力(自有)	明潭電廠	鉅工#2	K 6	21,750	2019/8/15 08:35	2019/8/15 10:38	
慣常水力(自有)	明潭電廠	鉅工#2	K 6	21,750	2019/8/19 09:42	2019/8/19 11:18	
慣常水力(自有)	明潭電廠	鉅工#2	K6	21,750	2019/10/28 08:27	2019/10/31 16:39	
慣常水力(自有)	明潭電廠	濁水	K 6	3,607	2019/3/26 09:10	2019/3/27 15:45	
慣常水力(自有)	明潭電廠	濁水	K 6	3,607	2019/6/25 09:27	2019/6/25 14:33	
慣常水力(自有)	明潭電廠	濁水	K 6	3,607	2019/7/23 08:10	2019/7/23 14:40	
慣常水力(自有)	明潭電廠	濁水	K 6	3,607	2019/11/22 08:46	2019/11/24 00:00	
慣常水力(自有)	明潭電廠	濁水	K 6	3,607	2019/11/25 00:00	2019/11/26 14:40	
慣常水力(自有)	明潭電廠	北山	K 6	4,320	2019/3/5 08:45	2019/3/8 14:36	
慣常水力(自有)	明潭電廠	北山	K 6	4,320	2019/5/31 09:24	2019/5/31 13:57	
慣常水力(自有)	明潭電廠	北山	K6	4,320	2019/10/16 09:12	2019/10/17 15:45	
慣常水力(自有)	東部電廠	龍澗#1	K6	48,600	2019/1/8 09:53	2019/1/8 11:34	
慣常水力(自有)	東部電廠	龍澗#1	K6	48,600	2019/1/8 17:12	2019/1/8 18:20	
慣常水力(自有)	東部電廠	龍澗#2	K10	48,600	2019/1/1 00:00	2019/1/21 16:00	
慣常水力(自有)	東部電廠	碧海	K10	61,200	2019/1/1 00:00	2019/1/31 14:06	
慣常水力(自有)	東部電廠	立霧#2	K6	16,000	2019/2/18 15:24	2019/2/23 14:55	
慣常水力(自有)	東部電廠	立霧#1	K6	16,000	2019/2/25 08:00	2019/2/27 13:36	
慣常水力(自有)	東部電廠	龍澗#1	K6	48,600	2019/2/18 08:04	2019/2/19 13:58	
慣常水力(自有)	東部電廠	溪口	K6	2,700	2019/2/19 09:09	2019/2/19 13:52	
慣常水力(自有)	東部電廠	溪口	k6	2,700	2019/3/4 08:58	2019/3/22 10:01	
慣常水力(自有)	東部電廠	初英	k10	2,000	2019/3/6 08:52	2019/4/1 00:00	
慣常水力(自有)	東部電廠	龍澗#1	K6	48,600	2019/3/9 11:02	2019/3/9 17:54	
慣常水力(自有)	東部電廠	榕樹	K6	2,700	2019/3/11 08:44	2019/3/15 16:36	
慣常水力(自有)	東部電廠	清流	K6	4,200	2019/3/29 09:04	2019/4/1 00:00	
慣常水力(自有)	東部電廠	立霧#1	K6	16,000	2019/4/29 12:51	2019/5/1 00:00	
慣常水力(自有)	東部電廠	龍溪	K6	4,700	2019/4/21 17:56	2019/4/22 11:55	
慣常水力(自有)	東部電廠	清水#1	K6	2,500	2019/4/22 09:52	2019/4/26 14:15	
慣常水力(自有)	東部電廠	清水#2	K6	2,500	2019/4/22 09:59	2019/4/26 14:25	
慣常水力(自有)	東部電廠	清水#3	K6	2,000	2019/4/22 09:59	2019/4/26 14:15	
慣常水力(自有)	東部電廠	清流	K6	4,200	2019/4/1 00:00	2019/4/2 15:21	
慣常水力(自有)	東部電廠	初英	K10	2,000	2019/4/1 00:00	2019/4/17 14:20	
慣常水力(自有)	東部電廠	溪口	K6	2,700	2019/4/15 09:40	2019/4/15 10:06	
慣常水力(自有)	東部電廠	立霧#1	K6	16,000	2019/5/1 00:00	2019/5/2 17:44	
慣常水力(自有)	東部電廠	立霧#2	K10	16,000	2019/5/2 09:08	2019/5/27 17:02	
慣常水力(自有)	東部電廠	龍澗#2	K6	48,600	2019/5/1 09:37	2019/5/1 11:35	
慣常水力(自有)	東部電廠	龍澗#2	K4	48,600	2019/5/13 16:21	2019/5/13 16:38	

慣常水力(自有)	東部電廠	清水#1	K 6	2,500	2019/5/6 10:38	2019/5/6 13:16	
慣常水力(自有)	東部電廠	清水#1	K 6	2,500	2019/5/7 07:48	2019/5/7 19:32	
慣常水力(自有)	東部電廠	清水#1	K 6	2,500	2019/5/30 09:50	2019/5/30 19:01	
慣常水力(自有)	東部電廠	清水#2	K 6	2,500	2019/5/7 06:40	2019/5/7 19:37	
慣常水力(自有)	東部電廠	清水#2	K 6	2,500	2019/5/30 09:18	2019/5/30 19:05	
慣常水力(自有)	東部電廠	清水#3	K 6	2,000	2019/5/7 08:02	2019/5/7 19:40	
慣常水力(自有)	東部電廠	清水#3	K 6	2,000	2019/5/30 09:10	2019/5/30 19:11	
慣常水力(自有)	東部電廠	初英	K 6	2,000	2019/5/7 09:48	2019/5/7 13:29	
慣常水力(自有)	東部電廠	初英	K 6	2,000	2019/5/17 21:42	2019/5/17 00:10	
慣常水力(自有)	東部電廠	初英	K 6	2,000	2019/5/18 09:30	2019/5/18 10:59	
慣常水力(自有)	東部電廠	初英	K 6	2,000	2019/5/18 14:43	2019/5/18 15:55	
慣常水力(自有)	東部電廠	龍溪	K6	4,700	2019/7/25 10:40	2019/7/25 13:39	
慣常水力(自有)	東部電廠	銅門#1	K6	7,000	2019/7/22 09:04	2019/7/24 10:32	
慣常水力(自有)	東部電廠	銅門#2	K6	7,000	2019/7/24 11:03	2019/7/26 10:39	
慣常水力(自有)	東部電廠	銅門#2	K6	7,000	2019/7/26 10:41	2019/7/26 10:55	
慣常水力(自有)	東部電廠	銅門#3	K6	7,000	2019/7/8 09:38	2019/7/11 15:06	
慣常水力(自有)	東部電廠	碧海	K6	61,200	2019/7/5 11:21	2019/7/5 14:27	
慣常水力(自有)	東部電廠	立霧#1	K3	16,000	2019/8/24 15:08	2019/8/29 11:24	
慣常水力(自有)	東部電廠	立霧#2	K3	16,000	2019/8/24 12:46	2019/8/29 15:12	
慣常水力(自有)	東部電廠	龍澗#2	K 6	48,600	2019/8/15 11:24	2019/8/15 13:41	
慣常水力(自有)	東部電廠	清水#1	K12	2,500	2019/8/26 00:37	2019/8/26 09:17	
慣常水力(自有)	東部電廠	清水#2	K12	2,500	2019/8/26 00:37	2019/8/26 09:23	
慣常水力(自有)	東部電廠	清水#3	K12	2,000	2019/8/26 00:37	2019/8/26 09:26	
慣常水力(自有)	東部電廠	清流	K12	4,200	2019/8/26 00:59	2019/8/26 09:25	
慣常水力(自有)	東部電廠	清流機組	K13	4,200	2019/8/27 08:17	2019/8/28 17:16	
慣常水力(自有)	東部電廠	榕樹機組	K13	2,700	2019/8/27 08:26	2019/8/28 18:27	
慣常水力(自有)	東部電廠	溪口機組	K3	2,700	2019/8/24 07:01	2019/8/28 13:04	
慣常水力(自有)	東部電廠	初英機組	K13	2,000	2019/8/27 08:28	2019/8/29 10:50	
慣常水力(自有)	東部電廠	碧海機組	K 6	61,200	2019/8/5 10:05	2019/8/8 15:50	
慣常水力(自有)	東部電廠	銅門#1	K13	7,000	2019/8/27 08:21	2019/8/28 17:24	
慣常水力(自有)	東部電廠	銅門#2	K13	7,000	2019/8/27 08:21	2019/8/28 17:24	
慣常水力(自有)	東部電廠	銅門#3	K13	7,000	2019/8/27 08:19	2019/8/28 17:24	
慣常水力(自有)	東部電廠	立霧#2	K10	16,000	2019/10/14 08:40	2019/11/19 16:40	
慣常水力(自有)	東部電廠	立霧#2	K10	16,000	2019/11/1 00:00	2019/11/19 10:51	
慣常水力(自有)	東部電廠	龍澗#1	K6	48,600	2019/11/13 09:30	2019/11/15 15:06	
慣常水力(自有)	東部電廠	水簾	K10	9,500	2019/11/22 08:31	2019/12/1 00:00	
慣常水力(自有)	東部電廠	清水#1	K6	2,500	2019/11/1 00:00	2019/11/1 13:41	
慣常水力(自有)	東部電廠	清水#1	K6	2,500	2019/11/25 13:37	2019/11/26 14:43	
慣常水力(自有)	東部電廠	清水#2	K6	2,500	2019/11/1 00:00	2019/11/1 13:46	
慣常水力(自有)	東部電廠	清水#3	K6	2,000	2019/11/1 00:00	2019/11/1 13:51	
慣常水力(自有)	東部電廠	清水#3	K6	2,000	2019/11/23 09:14	2019/11/23 15:53	
慣常水力(自有)	東部電廠	清水#3	K6	2,000	2019/11/25 10:20	2019/11/25 13:34	
慣常水力(自有)	東部電廠	立霧#1	K6	16,000	2019/12/1 00:00	2019/12/31 15:40	
慣常水力(自有)	東部電廠	立霧#2	K6	16,000	2019/12/1 00:00	2019/12/31 12:45	
慣常水力(自有)	東部電廠	龍溪	K6	4,700	2019/12/23 08:57	2019/12/25 14:34	
慣常水力(自有)	東部電廠	龍澗#1	K6	48,600	2019/12/16 10:33	2019/12/16 12:06	
慣常水力(自有)	東部電廠	水簾	K6	9,500	2019/12/1 00:00	2019/12/27 15:38	
慣常水力(自有)	東部電廠	清水#1	K3	2,500	2019/12/17 11:13	2019/12/20 09:56	
慣常水力(自有)	東部電廠	清水#2	K3	2,500	2019/12/1 00:00	2019/12/17 09:53	
慣常水力(自有)	東部電廠	清水#2	K3	2,500	2019/12/20 09:57	2020/1/1 00:00	
慣常水力(自有)	東部電廠	清流	K6	4,200	2019/12/31 08:39	2020/1/1 00:00	
慣常水力(自有)	東部電廠	銅門#1	K3	7,000	2019/12/1 00:00	2019/12/4 10:41	
慣常水力(自有)	東部電廠	銅門#1	K3	7,000	2019/12/4 14:25	2019/12/4 16:05	
慣常水力(自有)	東部電廠	銅門#1	K3	7,000	2019/12/5 10:12	2019/12/7 18:30	
慣常水力(自有)	東部電廠	銅門#1	K3	7,000	2019/12/7 23:44	2019/12/23 08:40	
慣常水力(自有)	東部電廠	銅門#2	K3	7,000	2019/12/4 10:38	2019/12/4 14:16	
慣常水力(自有)	東部電廠	銅門#2	K3	7,000	2019/12/4 16:07	2019/12/5 10:10	
慣常水力(自有)	東部電廠	銅門#2	K3	7,000	2019/12/23 08:41	2019/12/26 17:37	
慣常水力(自有)	東部電廠	銅門#2	K3	7,000	2019/12/27 14:09	2019/12/31 05:39	
慣常水力(自有)	東部電廠	銅門#3	K3	7,000	2019/12/26 17:38	2019/12/27 14:06	

慣常水力(自有)	東部電廠	溪口	K3	2,700	2019/12/13 09:39	2019/12/13 11:07	
慣常水力(自有)	東部電廠	溪口	K3	2,700	2019/12/27 09:37	2019/12/27 14:41	
慣常水力(自有)	桂山電廠	桂山#1	K7	6,750	2020/2/3 18:24	2020/2/15 14:42	
慣常水力(自有)	桂山電廠	桂山#1	K6	6,750	2020/5/23 09:18	2020/5/23 21:48	
慣常水力(自有)	桂山電廠	桂山#1	K7	6,750	2020/12/2 10:00	2020/12/2 10:42	
慣常水力(自有)	桂山電廠	桂山#2	K10	6,750	2020/1/1 00:00	2020/2/1 00:00	
慣常水力(自有)	桂山電廠	桂山#2	K10	6,750	2020/2/1 00:00	2020/2/29 00:00	
慣常水力(自有)	桂山電廠	桂山#2	K10	6,750	2020/3/1 00:00	2020/4/1 00:00	
慣常水力(自有)	桂山電廠	桂山#2	K10	6,750	2020/4/1 00:00	2020/5/1 00:00	
慣常水力(自有)	桂山電廠	桂山#2	K10	6,750	2020/5/1 00:00	2020/5/21 11:30	
慣常水力(自有)	桂山電廠	桂山#2	K6	6,750	2020/5/23 09:18	2020/5/23 21:48	
慣常水力(自有)	桂山電廠	桂山#2	K6	6,750	2020/5/23 21:48	2020/6/1 00:00	
慣常水力(自有)	桂山電廠	桂山#2	K6	6,750	2020/6/1 00:00	2020/6/12 16:00	
慣常水力(自有)	桂山電廠	桂山#2	K7	6,750	2020/12/2 10:00	2020/12/2 10:54	
慣常水力(自有)	桂山電廠	烏來#1	K10	11,250	2020/10/14 09:00	2020/11/1 00:00	
慣常水力(自有)	桂山電廠	烏來#1	K10	11,250	2020/11/1 00:00	2020/12/1 00:00	
慣常水力(自有)	桂山電廠	烏來#1	K10	11,250	2020/12/1 00:00	2020/12/20 16:06	
慣常水力(自有)	桂山電廠	烏來#2	K6	11,250	2020/10/28 09:00	2020/11/1 00:00	
慣常水力(自有)	桂山電廠	烏來#2	K6	11,250	2020/11/1 00:00	2020/11/1 19:12	
慣常水力(自有)	桂山電廠	粗坑	K7	5,000	2020/1/3 09:48	2020/1/3 10:30	
慣常水力(自有)	桂山電廠	粗坑	K7	5,000	2020/1/3 11:36	2020/1/3 11:48	
慣常水力(自有)	桂山電廠	粗坑	K7	5,000	2020/1/3 14:00	2020/1/3 14:12	
慣常水力(自有)	桂山電廠	粗坑	K7	5,000	2020/1/3 15:18	2020/1/3 15:36	
慣常水力(自有)	桂山電廠	粗坑	K6	5,000	2020/3/4 08:00	2020/3/22 15:48	
慣常水力(自有)	桂山電廠	軟橋	K6	220	2020/9/6 09:48	2020/9/6 11:18	
慣常水力(自有)	桂山電廠	軟橋	K6	220	2020/9/17 10:00	2020/9/17 10:48	
慣常水力(自有)	桂山電廠	軟橋	K6	220	2020/11/22 10:06	2020/11/22 12:00	
慣常水力(自有)	桂山電廠	翡翠	K6	70,000	2020/3/4 08:00	2020/3/14 15:24	
慣常水力(自有)	高屏電廠	竹門	K6	2,670	2019/11/25 08:00	2019/11/29 16:00	
慣常水力(自有)	高屏電廠	竹門	K3	2,670	2019/8/16 14:00	2019/8/19 12:00	
慣常水力(自有)	高屏電廠	竹門	K3	2,670	2019/7/4 14:00	2019/7/9 15:00	
慣常水力(自有)	高屏電廠	六龜#1	K6	2,250	2019/5/31 10:00	2019/6/20 18:00	
慣常水力(自有)	高屏電廠	六龜#1	K6	2,250	2019/5/13 16:00	2019/5/31 10:00	
慣常水力(自有)	高屏電廠	六龜#2	K6	2,250	2019/5/13 16:00	2019/5/15 18:00	
慣常水力(自有)	高屏電廠	六龜#2	K11	2,250	2019/3/1 00:00	2019/3/7 14:00	
慣常水力(承攬)	曾文電廠	曾文	K6	50,000	2019/12/23 08:00	2020/1/1 00:00	
慣常水力(自有)	萬大電廠	松林#2	K6	2,700	2019/1/14 10:20	2019/1/17 10:24	
慣常水力(自有)	萬大電廠	萬大#1	KK	10,350	2019/2/13 10:08	2019/2/13 16:45	
慣常水力(自有)	萬大電廠	萬大#2	KK	10,350	2019/2/17 10:08	2019/2/13 16:45	
慣常水力(自有)	萬大電廠	松林#2	KK	2,700	2019/2/14 08:00	2019/2/14 16:00	
慣常水力(自有)	萬大電廠	萬大#4	K6	20,840	2019/4/15 09:30	2019/4/19 11:40	
慣常水力(自有)	萬大電廠	松林#2	K6	2,700	2019/4/22 14:15	2019/4/25 08:30	
慣常水力(自有)	萬大電廠	萬大#3	K6	15,300	2019/4/23 10:25	2019/4/23 14:10	
慣常水力(自有)	萬大電廠	萬大#1	KK	10,350	2019/4/25 14:15	2019/4/26 12:36	
慣常水力(自有)	萬大電廠	萬大#2	KK	10,350	2019/4/25 14:15	2019/4/26 12:36	
慣常水力(自有)	萬大電廠	松林#1	K6	18,700	2019/4/26 15:20	2019/4/26 19:00	
慣常水力(自有)	萬大電廠	松林#2	K6	2,700	2019/5/10 14:30	2019/5/10 17:50	
慣常水力(自有)	萬大電廠	松林#1	K6	18,700	2019/5/27 10:00	2019/5/27 13:00	
慣常水力(自有)	萬大電廠	萬大#1	K K	10,350	2019/6/5 08:00	2019/6/6 11:00	
慣常水力(自有)	萬大電廠	萬大#2	K K	10,350	2019/6/5 08:00	2019/6/6 11:00	
慣常水力(自有)	萬大電廠	萬大#4	K K	20,840	2019/6/5 08:00	2019/6/6 11:00	
慣常水力(自有)	萬大電廠	萬大#4	K 6	20,840	2019/7/4 08:00	2019/7/4 12:12	
慣常水力(自有)	萬大電廠	萬大#4	K 6	20,840	2019/7/10 08:30	2019/7/11 13:30	
慣常水力(自有)	萬大電廠	萬大#1	K6	10,350	2019/9/9 08:55	2019/9/10 08:50	
慣常水力(自有)	萬大電廠	萬大#2	K6	10,350	2019/9/9 08:55	2019/9/10 08:50	
慣常水力(自有)	萬大電廠	萬大#3	K6	15,300	2019/9/16 08:00	2019/9/27 15:51	
慣常水力(自有)	萬大電廠	萬大#1	KK	10,350	2019/10/22 10:58	2019/10/22 14:42	
慣常水力(自有)	萬大電廠	萬大#2	KK	10,350	2019/10/22 10:58	2019/10/22 14:42	
慣常水力(自有)	萬大電廠	萬大#4	KK	20,840	2019/10/21 22:00	2019/10/22 10:50	
慣常水力(自有)	萬大電廠	松林#1	K6	18,700	2019/10/14 14:50	2019/10/18 09:30	
慣常水力(自有)	萬大電廠	松林#2	K6	2,700	2019/10/28 10:00	2019/10/29 09:00	
慣常水力(自有)	萬大電廠	萬大#1	K6	10,350	2019/11/18 09:34	2019/11/22 16:30	
慣常水力(自有)	萬大電廠	萬大#2	K6	10,350	2019/11/18 09:34	2019/11/22 16:30	
慣常水力(自有)	萬大電廠	萬大#4	KK	20,840	2019/11/13 10:23	2019/11/13 15:07	
慣常水力(自有)	萬大電廠	萬大#4	KK	20,840	2019/11/22 09:00	2019/11/22 10:50	
慣常水力(自有)	萬大電廠	萬大#4	K6	20,840	2019/11/25 09:45	2019/11/29 08:10	
慣常水力(自有)	萬大電廠	松林#2	K6	2,700	2019/12/2 12:10	2019/12/6 16:00	
慣常水力(自有)	萬大電廠	萬大#1	K6	10,350	2019/12/9 10:55	2019/12/13 10:15	
慣常水力(自有)	萬大電廠	萬大#2	K6	10,350	2019/12/9 10:55	2019/12/13 10:15	
慣常水力(自有)	萬大電廠	萬大#3	KK	15,300	2019/12/26 08:00	2019/12/26 14:36	
慣常水力(自有)	蘭陽電廠	天埤#1	K10	2,125	2019/1/2 08:42	2019/1/31 13:54	
慣常水力(自有)	蘭陽電廠	天埤#1	K6	2,125	2019/4/22 06:48	2019/4/26 10:12	
慣常水力(自有)	蘭陽電廠	天埤#2	KK	2,125	2019/1/10 10:36	2019/1/10 18:24	
慣常水力(自有)	蘭陽電廠	天埤#2	K6	2,125	2019/2/20 08:00	2019/2/22 13:48	
慣常水力(自有)	蘭陽電廠	天埤#2	K6	2,125	2019/4/22 06:48	2019/4/26 10:12	
慣常水力(自有)	蘭陽電廠	天埤#3	KK	2,125	2019/1/10 10:36	2019/1/10 18:18	
慣常水力(自有)	蘭陽電廠	天埤#3	KK	2,125	2019/3/18 08:00	2019/3/22 11:06	
慣常水力(自有)	蘭陽電廠	天埤#3	K6	2,125	2019/4/22 08:00	2019/4/26 10:12	
慣常水力(自有)	蘭陽電廠	天埤#3	K10	2,125	2019/5/2 08:48	2019/5/25 10:30	
慣常水力(自有)	蘭陽電廠	天埤#4	KK	2,000	2019/1/10 10:42	2019/1/10 18:12	
慣常水力(自有)	蘭陽電廠	天埤#4	KK	2,000	2019/1/14 08:00	2019/1/19 13:42	
慣常水力(自有)	蘭陽電廠	天埤#4	K6	2,000	2019/4/22 07:00	2019/4/26 10:12	
慣常水力(自有)	蘭陽電廠	圓山#1	KK	9,000	2019/1/10 10:12	2019/1/10 17:36	
慣常水力(自有)	蘭陽電廠	圓山#1	KK	9,000	2019/2/12 08:00	2019/2/27 19:30	
慣常水力(自有)	蘭陽電廠	圓山#1	K6	9,000	2019/4/22 06:24	2019/4/25 00:06	
慣常水力(自有)	蘭陽電廠	圓山#1	K6	9,000	2019/11/4 08:24	2019/11/7 14:12	

慣常水力(自有)	蘭陽電廠	圓山#2	KK	9,000	2019/1/10 10:06	2019/1/22 17:42	
慣常水力(自有)	蘭陽電廠	圓山#2	KK	9,000	2019/3/4 08:00	2019/3/15 11:42	
慣常水力(自有)	蘭陽電廠	圓山#2	K6	9,000	2019/4/22 06:30	2019/4/25 00:06	
慣常水力(自有)	蘭陽電廠	圓山#2	K6	9,000	2019/11/18 08:48	2019/11/21 14:12	

代碼	運轉情況	代碼	運轉情況
K1	併聯	K13	線路工作
K2	解聯	K14	指令試運轉
K3	待機	K15	電力潮流限制
K4	跳脫	K16	外因跳機
K5	減載	K17	核一附屬設備全黑、起動氣渦輪機試機
K6	檢修,保養	K18	核二附屬設備全黑、起動氣渦輪機試機
K7	故障	K19	核三附屬設備全黑、起動氣渦輪機試機
K8	竣工試運轉	K20	設備超載
K9	乾燥運轉	K21	試運轉
K10	大修	K22	爐管破
K10A	大修逾排程	K23	LNG用量限制
K11	單獨運轉	K24	中油LNG管路檢修
K12	線路故障	KK	其他



表2-5 機組停機容量

108年度

能源別	電廠名稱	機組別	停機事由 (填報代碼)	下年度			備註
				停機裝置容量 (瓩)	停機時間(起)	停機時間(迄)	
燃油	琉球電廠	#4	KK	1,500	除每月底併聯發電置系統二小時外，其餘時間皆為停機備載狀態。	除每月底併聯發電置系統二小時外，其餘時間皆為停機備載狀態。	
燃油	綠島電廠	#1	K10	2,000			
燃油	綠島電廠	#2	K10				
燃油	綠島電廠	#3	K7				
燃油	綠島電廠	#4	K7				
燃油	綠島電廠	#6	K10	1,000	2020/6/1 0:00	2020/6/30 0:00	
燃油	綠島電廠	#8	K10				
燃油	綠島電廠	#9	K10	1,500	2020/5/1 0:00	2020/5/31 0:00	
燃油	蘭嶼電廠	#1	K10				
燃油	蘭嶼電廠	#2	K10	1,500	2020/2/1 0:00	2020/3/31 0:00	
燃油	蘭嶼電廠	#4	K10	500	2020/1/1 0:00	2020/1/31 0:00	
燃油	蘭嶼電廠	#5	K10				
燃油	蘭嶼電廠	#6	K10	1,000	2020/4/1 0:00	2020/4/30 0:00	
燃油	七美電廠	#1	K10	1,000	2020/5/5 0:00	2020/6/10 0:00	
燃油	七美電廠	#2	K10				
燃油	七美電廠	#3	K10	1,000	2020/10/5 0:00	2020/11/10 0:00	
燃油	七美電廠	#4	K10				
燃油	望安電廠	#1	K10				
燃油	望安電廠	#2	K10				
燃油	望安電廠	#3	K10	1,000	2020/7/5 0:00	2020/8/10 0:00	
燃油	望安電廠	#4	K10	1,000	2020/9/5 0:00	2020/10/10 0:00	
燃油	虎井電廠	#1	K10	300	2020/8/5 0:00	2020/9/10 0:00	
燃油	虎井電廠	#2	K10				
燃油	東引電廠	#2	K7	1,540	2020/1/1 0:00	2020/8/31 0:00	
核能	第二核能發電廠	#1	K10	985,000	2020/2/20 0:00	2020/4/1 0:00	
核能	第二核能發電廠	#2	K10	985,000	2020/11/20 0:00	2020/12/31 0:00	
核能	第三核能發電廠	#2	K10	951,000	2020/4/4 0:00	2020/5/20 0:00	
慣常水力(自有)	大甲溪電廠	天輪#1	K10	22,500	2020/1/1 0:00	2020/1/31 23:59	
慣常水力(自有)	大甲溪電廠	天輪#1	K10	22,500	2020/1/1 0:00	2020/1/10 17:00	
慣常水力(自有)	大甲溪電廠	天輪#2	K10	22,500	2020/1/1 0:00	2020/1/10 17:00	
慣常水力(自有)	大甲溪電廠	天輪#3	K10	22,500	2020/1/1 0:00	2020/1/10 17:00	
慣常水力(自有)	大甲溪電廠	天輪#4	K10	22,500	2020/1/1 0:00	2020/1/10 17:00	
慣常水力(自有)	大甲溪電廠	天輪#5	K10	105,000	2020/1/1 0:00	2020/1/10 17:00	
慣常水力(自有)	大觀電廠	大觀(一)#1	K10	22,000	2020/1/1 0:00	2020/4/30 16:30	
慣常水力(自有)	大觀電廠	大觀(一)#1	K6	22,000	2020/4/22 8:00	2020/4/23 16:30	
慣常水力(自有)	大觀電廠	大觀(一)#1	KK	22,000	2020/5/4 8:00	2020/5/4 16:30	
慣常水力(自有)	大觀電廠	大觀(一)#1	K6	22,000	2020/9/14 8:00	2020/9/14 16:30	
慣常水力(自有)	大觀電廠	大觀(一)#1	KK	22,000	2020/12/3 8:00	2020/12/3 16:30	
慣常水力(自有)	大觀電廠	大觀(一)#2	KK	22,000	2020/4/9 8:00	2020/5/20 16:30	
慣常水力(自有)	大觀電廠	大觀(一)#2	K6	22,000	2020/5/21 8:00	2020/5/22 16:30	
慣常水力(自有)	大觀電廠	大觀(一)#2	KK	22,000	2020/5/25 8:00	2020/5/25 16:30	
慣常水力(自有)	大觀電廠	大觀(一)#2	K6	22,000	2020/9/15 8:00	2020/9/15 16:30	
慣常水力(自有)	大觀電廠	大觀(一)#2	KK	22,000	2020/12/3 8:00	2020/12/3 16:30	
慣常水力(自有)	大觀電廠	大觀(一)#3	KK	22,000	2020/3/2 8:00	2020/4/12 16:30	
慣常水力(自有)	大觀電廠	大觀(一)#3	K6	22,000	2020/4/13 8:00	2020/4/14 16:30	
慣常水力(自有)	大觀電廠	大觀(一)#3	KK	22,000	2020/5/6 8:00	2020/5/6 16:30	
慣常水力(自有)	大觀電廠	大觀(一)#3	K6	22,000	2020/9/16 8:00	2020/9/16 16:30	
慣常水力(自有)	大觀電廠	大觀(一)#3	KK	22,000	2020/12/3 8:00	2020/12/3 16:30	
慣常水力(自有)	大觀電廠	大觀(一)#4	K6	22,000	2020/3/11 8:00	2020/3/12 16:30	
慣常水力(自有)	大觀電廠	大觀(一)#4	KK	22,000	2020/5/7 8:00	2020/5/7 16:30	
慣常水力(自有)	大觀電廠	大觀(一)#4	K6	22,000	2020/9/17 8:00	2020/9/17 16:30	
慣常水力(自有)	大觀電廠	大觀(一)#4	KK	22,000	2020/12/3 8:00	2020/12/3 16:30	
慣常水力(自有)	大觀電廠	大觀(一)#5	K6	22,000	2020/3/16 8:00	2020/3/17 16:30	
慣常水力(自有)	大觀電廠	大觀(一)#5	KK	22,000	2020/5/8 8:00	2020/5/8 16:30	
慣常水力(自有)	大觀電廠	大觀(一)#5	K6	22,000	2020/9/18 8:00	2020/9/18 16:30	
慣常水力(自有)	大觀電廠	大觀(一)#5	KK	22,000	2020/12/3 8:00	2020/12/3 16:30	
抽蓄水力	大觀電廠	大觀(二)#1	KK	250,000	2020/4/6 8:00	2020/4/8 16:30	
抽蓄水力	大觀電廠	大觀(二)#1	KK	250,000	2020/5/11 8:00	2020/5/11 16:30	
抽蓄水力	大觀電廠	大觀(二)#1	K6	250,000	2020/9/21 8:00	2020/9/22 16:30	
抽蓄水力	大觀電廠	大觀(二)#1	K10	250,000	2020/10/1 8:00	2021/1/1 0:00	
抽蓄水力	大觀電廠	大觀(二)#2	K6	250,000	2020/2/17 8:00	2020/2/28 16:30	
抽蓄水力	大觀電廠	大觀(二)#2	KK	250,000	2020/4/13 8:00	2020/4/15 16:30	
抽蓄水力	大觀電廠	大觀(二)#2	KK	250,000	2020/5/12 8:00	2020/5/12 16:30	
抽蓄水力	大觀電廠	大觀(二)#2	K6	250,000	2020/9/23 8:00	2020/9/24 16:30	
抽蓄水力	大觀電廠	大觀(二)#2	KK	250,000	2020/10/1 8:00	2021/1/1 0:00	
抽蓄水力	大觀電廠	大觀(二)#3	K6	250,000	2020/3/2 8:00	2020/3/13 16:30	
抽蓄水力	大觀電廠	大觀(二)#3	KK	250,000	2020/4/20 8:00	2020/4/22 16:30	
抽蓄水力	大觀電廠	大觀(二)#3	KK	250,000	2020/5/13 8:00	2020/5/13 16:30	
抽蓄水力	大觀電廠	大觀(二)#3	K6	250,000	2020/9/28 8:00	2020/9/29 16:30	
抽蓄水力	大觀電廠	大觀(二)#3	KK	250,000	2020/12/1 8:00	2020/12/6 16:30	
抽蓄水力	大觀電廠	大觀(二)#3	KK	250,000	2020/12/28 8:00	2020/12/31 16:30	
抽蓄水力	大觀電廠	大觀(二)#4	K6	250,000	2020/4/1 8:00	2020/4/2 16:30	
抽蓄水力	大觀電廠	大觀(二)#4	KK	250,000	2020/4/27 8:00	2020/4/29 16:30	
抽蓄水力	大觀電廠	大觀(二)#4	KK	250,000	2020/5/14 8:00	2020/5/14 16:30	
抽蓄水力	大觀電廠	大觀(二)#4	K6	250,000	2020/10/19 8:00	2020/10/30 16:30	
抽蓄水力	大觀電廠	大觀(二)#4	KK	250,000	2020/12/1 8:00	2020/12/6 16:30	
抽蓄水力	大觀電廠	大觀(二)#4	KK	250,000	2020/12/28 8:00	2020/12/31 16:30	

慣常水力(自有)	卓發電廠	卓蘭#1	K10	40,000	2020/1/13 08:00	2020/4/16 23:59
慣常水力(自有)	卓發電廠	卓蘭#1	KK	40,000	4月、2天	4月、2天
慣常水力(自有)	卓發電廠	卓蘭#1	K6	40,000	10月、5天	10月、5天
慣常水力(自有)	卓發電廠	卓蘭#1	K6	40,000	10月、7天	10月、7天
慣常水力(自有)	卓發電廠	卓蘭#2	K6	40,000	3月、10月各5天	3月、10月各5天
慣常水力(自有)	卓發電廠	卓蘭#2	KK	40,000	4月、2天	4月、2天
慣常水力(自有)	卓發電廠	卓蘭#2	K6	40,000	10月、7天	10月、7天
抽蓄水力	明潭電廠	明潭#1	KK	267,000	2020/2/10 8:00	2020/2/18 17:00
抽蓄水力	明潭電廠	明潭#1	K6	267,000	2020/9/1 8:00	2020/10/14 17:00
抽蓄水力	明潭電廠	明潭#1	K6	267,000	2020/2/10 8:00	2020/2/13 17:00
抽蓄水力	明潭電廠	明潭#2	K6	267,000	2020/3/16 8:00	2020/4/29 17:00
抽蓄水力	明潭電廠	明潭#2	K6	267,000	2020/10/12 8:00	2020/10/15 17:00
抽蓄水力	明潭電廠	明潭#2	K6	267,000	2020/12/15 8:00	2020/12/18 17:00
抽蓄水力	明潭電廠	明潭#3	K6	267,000	2020/11/16 8:00	2020/11/19 17:00
抽蓄水力	明潭電廠	明潭#3	K10	267,000	2019/12/31 23:59	2020/3/13 17:00
抽蓄水力	明潭電廠	明潭#3	K6	267,000	2019/12/31 23:59	2020/3/13 17:00
抽蓄水力	明潭電廠	明潭#3	K10	267,000	2019/12/31 23:59	2020/3/13 17:00
抽蓄水力	明潭電廠	明潭#4	K6	267,000	2020/1/2 8:00	2020/2/12 17:00
抽蓄水力	明潭電廠	明潭#4	KK	267,000	2020/11/2 8:00	2020/11/5 17:00
抽蓄水力	明潭電廠	明潭#5	K6	267,000	2020/4/13 8:00	2020/4/16 17:00
抽蓄水力	明潭電廠	明潭#5	K6	267,000	2020/10/19 8:00	2020/12/1 17:00
抽蓄水力	明潭電廠	明潭#5	K6	267,000	2020/3/2 8:00	2020/3/17 17:00
抽蓄水力	明潭電廠	明潭#6	KK	267,000	2020/1/13 8:00	2020/1/16 17:00
抽蓄水力	明潭電廠	明潭#6	K 4	267,000	2020/6/15 8:00	2020/6/18 17:00
抽蓄水力	明潭電廠	明潭#6	K6	267,000	2020/12/4 8:00	2020/12/31 23:59
慣常水力(自有)	明潭電廠	水里	K6	12,750	2020/4/13 8:00	2020/4/16 17:00
慣常水力(自有)	明潭電廠	水里	K6	12,750	2020/11/10 8:00	2020/11/11 17:00
慣常水力(自有)	明潭電廠	鉅工#1	K6	21,750	2020/5/5 8:00	2020/5/6 17:00
慣常水力(自有)	明潭電廠	鉅工#1	K6	21,750	2020/11/23 8:00	2020/11/26 17:00
慣常水力(自有)	明潭電廠	鉅工#2	K6	21,750	2020/10/27 8:00	2020/10/28 17:00
慣常水力(自有)	明潭電廠	鉅工#2	K6	21,750	2020/3/16 8:00	2020/7/10 17:00
慣常水力(自有)	明潭電廠	濁水	K6	3,607	2020/3/3 8:00	2020/3/4 17:00
慣常水力(自有)	明潭電廠	濁水	K6	3,607	2020/11/30 8:00	2020/12/3 17:00
慣常水力(自有)	明潭電廠	北山	K6	4,320	2020/12/25 17:00	2020/12/25 17:00
慣常水力(自有)	明潭電廠	北山	K6	4,320	2020/2/20 8:00	2020/2/21 17:00
慣常水力(自有)	東部電廠	銅門#1	K6	7,000	預計四月施工,共三天	預計四月施工,共三天
慣常水力(自有)	東部電廠	銅門#2	K6	7,000	預計四月施工,共三天	預計四月施工,共三天
慣常水力(自有)	東部電廠	銅門#3	K6	7,000	預計四月施工,共三天	預計四月施工,共三天
慣常水力(自有)	東部電廠	立霧#1	K6	16,000	2020/4/11 0:00	2020/4/11 0:00
慣常水力(自有)	東部電廠	立霧#2	K6	16,000	2020/4/11 0:00	2020/4/11 0:00
慣常水力(自有)	東部電廠	立霧#1	K6	16,000	2020/11/13 0:00	2020/11/14 0:00
慣常水力(自有)	東部電廠	立霧#2	K6	16,000	2020/11/15 0:00	2020/11/16 0:00
慣常水力(自有)	東部電廠	龍溪	K6	4,700	2020/4/30 0:00	2020/5/2 0:00
慣常水力(自有)	東部電廠	龍溪	K6	4,700	2020/10/30 0:00	2020/10/30 0:00
慣常水力(自有)	東部電廠	龍澗#1	K6	48,600	2020/3/23 0:00	2020/3/23 0:00
慣常水力(自有)	東部電廠	龍澗#2	K6	48,600	2020/3/2 0:00	2020/3/2 0:00
慣常水力(自有)	東部電廠	龍澗#1	K6	48,600	2020/9/23 0:00	2020/9/23 0:00
慣常水力(自有)	東部電廠	龍澗#2	K6	48,600	2020/9/2 0:00	2020/9/2 0:00
慣常水力(自有)	東部電廠	水簾	K6	9,500	2020/3/31 0:00	2020/3/31 0:00
慣常水力(自有)	東部電廠	水簾	K6	9,500	2020/9/30 0:00	2020/10/2 0:00
慣常水力(自有)	東部電廠	清水#1	K6	2,500	配合CB汰換工程,預估3月施工	配合CB汰換工程,預估3月施工
慣常水力(自有)	東部電廠	清水#2	K7	2,500	配合CB汰換工程,預估4月施工	配合CB汰換工程,預估4月施工
慣常水力(自有)	東部電廠	清水#3	K8	2,500	配合CB汰換工程,預估5月施工	配合CB汰換工程,預估5月施工
慣常水力(自有)	東部電廠	清水#1	K6	2,500	2020/9/18 0:00	2020/9/18 0:00
慣常水力(自有)	東部電廠	清水#2	K6	2,500	2020/9/18 0:00	2020/9/18 0:00
慣常水力(自有)	東部電廠	清水#3	K6	2,000	2020/9/18 0:00	2020/9/18 0:00
慣常水力(自有)	東部電廠	清流	K6	4,200	2020/4/18 0:00	2020/4/20 0:00
慣常水力(自有)	東部電廠	清流	K6	4,200	2019/10/11 0:00	2020/5/2 0:00
慣常水力(自有)	東部電廠	銅門#1	K6	7,000	2020/5/31 0:00	2020/5/31 0:00
慣常水力(自有)	東部電廠	銅門#2	K6	7,000	2020/5/31 0:00	2020/5/31 0:00
慣常水力(自有)	東部電廠	銅門#3	K6	7,000	2020/5/31 0:00	2020/5/31 0:00
慣常水力(自有)	東部電廠	銅門#1	K6	7,000	2020/11/30 0:00	2020/12/2 0:00
慣常水力(自有)	東部電廠	銅門#2	K6	7,000	2020/11/30 0:00	2020/12/2 0:00
慣常水力(自有)	東部電廠	銅門#3	K6	7,000	2020/11/30 0:00	2020/12/2 0:00
慣常水力(自有)	東部電廠	榕樹	K6	2,700	2020/4/25 0:00	2020/4/27 0:00
慣常水力(自有)	東部電廠	榕樹	K6	2,700	2020/10/12 0:00	2020/10/12 0:00
慣常水力(自有)	東部電廠	初英	K6	2,000	2020/3/30 0:00	2020/3/30 0:00
慣常水力(自有)	東部電廠	初英	K6	2,000	2020/12/12 0:00	2020/12/14 0:00
慣常水力(自有)	東部電廠	溪口	K6	2,700	2020/3/31 0:00	2020/4/2 0:00
慣常水力(自有)	東部電廠	溪口	K6	2,700	2019/9/30 0:00	2020/9/30 0:00
慣常水力(自有)	東部電廠	碧海	K6	61,200	2020/4/20 0:00	2020/4/22 0:00
慣常水力(自有)	東部電廠	銅門#3	K10	7,000	2019/12/30 0:00	2020/1/18 0:00
慣常水力(自有)	東部電廠	銅門#1	K10	7,000	2020/2/3 0:00	2020/2/21 0:00
慣常水力(自有)	東部電廠	銅門#2	K10	7,000	2020/2/24 0:00	2020/3/16 0:00
慣常水力(自有)	東部電廠	碧海	K10	61,200	2020/4/27 0:00	2020/5/24 0:00
慣常水力(自有)	東部電廠	龍澗#2	K10	48,600	2020/10/5 0:00	2020/10/31 0:00
慣常水力(自有)	東部電廠	龍澗#1	K10	48,600	2020/11/2 0:00	2020/11/20 0:00
慣常水力(自有)	東部電廠	立霧#2	K10	16,000	2020/11/25 0:00	2021/1/13 0:00
慣常水力(自有)	東部電廠	清水#1	K6	2,500	預計3月施工	預計3月施工
慣常水力(自有)	東部電廠	清水#2	K6	2,500	預計3月施工	預計3月施工
慣常水力(自有)	東部電廠	清水#3	K6	2,000	預計3月施工	預計3月施工
慣常水力(自有)	東部電廠	龍澗#2	K6	48,600	2020/3/16 0:00	2020/3/20 0:00
慣常水力(自有)	東部電廠	龍溪	K6	4,700	2020/4/1 0:00	2020/4/3 0:00
慣常水力(自有)	東部電廠	龍溪	K6	4,700	2020/11/9 0:00	2020/11/11 0:00
慣常水力(自有)	東部電廠	龍澗#2	K6	48,600	2020/11/16 0:00	2020/11/20 0:00
慣常水力(自有)	東部電廠	龍澗#1	K6	48,600	2020/11/23 0:00	2020/11/27 0:00

慣常水力(自有)	東部電廠	水簾	K6	9,500	2020/12/2 0:00	2020/12/4 0:00	
慣常水力(自有)	東部電廠	初英	K6	2,000	預計4月施工	預計4月施工	
慣常水力(自有)	東部電廠	初英	K6	2,000	預計5月施工	預計5月施工	
慣常水力(自有)	東部電廠	龍溪	K6	4,700	預計4月施工	預計4月施工	
慣常水力(自有)	東部電廠	龍澗#1	K6	48,600	預計5月施工	預計5月施工	
慣常水力(自有)	東部電廠	龍澗#2	K6	48,600	預計5月施工	預計5月施工	
慣常水力(自有)	東部電廠	龍溪	K6	4,700	預計5月施工	預計5月施工	
慣常水力(自有)	東部電廠	水簾	K6	9,500	預計5月施工	預計5月施工	
慣常水力(自有)	東部電廠	碧海	K6	61,200	預計5月施工	預計5月施工	
慣常水力(自有)	東部電廠	龍澗#1	K6	48,600	預計11月施工	預計11月施工	
慣常水力(自有)	東部電廠	龍澗#2	K6	48,600	預計11月施工	預計11月施工	
慣常水力(自有)	東部電廠	初英	K6	2,000	預計10月施工	預計10月施工	
慣常水力(自有)	桂山電廠	桂山#1	K6	6,750	2020/4/20 0:00	2020/4/24 0:00	
慣常水力(自有)	桂山電廠	桂山#1	KK	6,750	2020/4/27 0:00	2020/4/28 0:00	
慣常水力(自有)	桂山電廠	桂山#1	K6	6,750	2020/10/5 0:00		
慣常水力(自有)	桂山電廠	桂山#1	KK	6,750	2020/10/13 0:00	2020/10/15 0:00	
慣常水力(自有)	桂山電廠	桂山#2	K6	6,750	2020/4/21 0:00	2020/4/22 0:00	
慣常水力(自有)	桂山電廠	桂山#2	K6	6,750	2020/5/4 0:00	2020/5/8 0:00	
慣常水力(自有)	桂山電廠	桂山#2	KK	6,750	2020/5/11 0:00	2020/5/12 0:00	
慣常水力(自有)	桂山電廠	桂山#2	K6	6,750	2020/10/19 0:00		
慣常水力(自有)	桂山電廠	桂山#2	KK	6,750	2020/10/21 0:00	2020/10/22 0:00	
慣常水力(自有)	桂山電廠	烏來#1	K6	11,250	2020/4/27 0:00		
慣常水力(自有)	桂山電廠	烏來#1	KK	11,250	2020/10/27 0:00	2020/10/29 0:00	
慣常水力(自有)	桂山電廠	烏來#1	K6	11,250	2020/11/16 0:00	2020/11/20 0:00	
慣常水力(自有)	桂山電廠	烏來#1	KK	11,250	2020/11/23 0:00	2020/11/24 0:00	
慣常水力(自有)	桂山電廠	烏來#2	K6	11,250	2020/4/13 0:00		
慣常水力(自有)	桂山電廠	烏來#2	K6	11,250	2020/10/12 0:00	2020/10/16 0:00	
慣常水力(自有)	桂山電廠	烏來#2	KK	11,250	2020/10/19 0:00	2020/10/20 0:00	
慣常水力(自有)	桂山電廠	烏來#2	K6	11,250	2020/11/17 0:00	2020/11/18 0:00	
慣常水力(自有)	桂山電廠	烏來#2	KK	11,250	2020/11/2 0:00	2020/11/4 0:00	
慣常水力(自有)	桂山電廠	粗坑	K6	5,000	2020/2/10 0:00	2020/2/14 0:00	
慣常水力(自有)	桂山電廠	粗坑	KK	5,000	2020/2/17 0:00	2020/2/18 0:00	
慣常水力(自有)	桂山電廠	粗坑	K6	5,000	2020/10/26 0:00		
慣常水力(自有)	桂山電廠	粗坑	KK	5,000	2020/11/9 0:00	2020/11/11 0:00	
慣常水力(自有)	桂山電廠	軟橋	K6	220	2020/12/21 0:00	2020/12/25 0:00	
慣常水力(自有)	桂山電廠	軟橋	KK	220	2020/12/28 0:00		
慣常水力(自有)	桂山電廠	翡翠	K6	70,000	2020/3/2 0:00	2020/3/14 0:00	
慣常水力(承攬)	桂山電廠	翡翠	K6	70,000	2020/3/15 0:00	2020/3/29 0:00	
慣常水力(承攬)	桂山電廠	翡翠	K6	70,000	2020/5/11 0:00	2020/5/13 0:00	
慣常水力(承攬)	桂山電廠	翡翠	K6	70,000	2020/11/9 0:00	2020/11/10 0:00	
慣常水力(承攬)	桂山電廠	翡翠	KK	70,000	2020/11/16 0:00		
慣常水力(承攬)	桂山電廠	翡翠	K6	70,000	2020/12/10 0:00	2020/12/11 0:00	
慣常水力(承攬)	曾文電廠	曾文	K6	50,000	2020/1/1 0:00		
慣常水力(自有)	萬大電廠	萬大#3	KK	15,300	2019/4/1 8:00	2019/4/12 17:00	
慣常水力(自有)	萬大電廠	松林#1	K6	18,700	2019/5/6 8:00	2019/5/9 16:30	
慣常水力(自有)	萬大電廠	萬大#1	K6	10,350	2019/5/13 8:00	2019/5/16 16:30	
慣常水力(自有)	萬大電廠	萬大#2	K6	10,350	2019/5/13 8:00	2019/5/16 16:30	
慣常水力(自有)	蘭陽電廠	天埤#1	K6	2,125	2020/4/1 8:00	2020/4/30 17:00	
慣常水力(自有)	蘭陽電廠	天埤#1	K10	2,125	2020/10/1 8:00	2020/12/31 23:59	
慣常水力(自有)	蘭陽電廠	天埤#2	K10	2,125	2020/2/13 8:00	2020/3/16 17:00	
慣常水力(自有)	蘭陽電廠	天埤#2	K6	2,125	2020/4/1 8:00	2020/4/30 17:00	
慣常水力(自有)	蘭陽電廠	天埤#3	K6	2,125	2020/4/1 8:00	2020/4/30 17:00	
慣常水力(自有)	蘭陽電廠	天埤#4	K10	2,000	2020/3/17 8:00	2020/4/20 17:00	
慣常水力(自有)	蘭陽電廠	天埤#4	K6	2,000	2020/4/1 8:00	2020/4/30 17:00	
慣常水力(自有)	蘭陽電廠	圓山#1	K6	9,000	2020/4/1 8:00	2020/4/30 17:00	
慣常水力(自有)	蘭陽電廠	圓山#1	K6	9,000	2020/11/1 8:00	2020/12/31 23:59	
慣常水力(自有)	蘭陽電廠	圓山#2	K6	9,000	2020/4/1 8:00	2020/4/30 17:00	
燃煤	協和電廠	#3	K10	500,000	2020/5/1 00:00	2020/6/30 23:59	
燃煤	協和電廠	#4	K10	500,000	2020/9/21 0:00	2020/10/31 23:59	
燃煤	林口電廠	#1	K10	800,000	2020/3/26 0:00	2020/6/22 23:59	
燃煤	林口電廠	#2	K10	800,000	2020/11/23 0:00	2021/2/1 23:59	
燃氣	大潭電廠	潭複GT5-1	K10	233,900	2020/1/1 0:00	2020/2/18 23:59	
燃氣	大潭電廠	潭複GT5-2	K10	233,900	2020/1/1 0:00	2020/2/28 23:59	
燃氣	大潭電廠	潭複ST5	K10	256,900	2020/1/1 0:00	2020/1/10 23:59	
燃氣	大潭電廠	潭複GT1-1	K6	153,500	2020/1/9 0:00	2020/1/19 23:59	
燃氣	大潭電廠	潭複GT7-1	K10	300,000	2020/1/1 0:00	2020/4/7 23:59	
燃氣	大潭電廠	潭複GT1-2	K6	153,500	2020/3/1 0:00	2020/3/10 23:59	
燃氣	大潭電廠	潭複GT2-3	K6	153,500	2020/3/16 0:00	2020/3/25 23:59	
燃氣	大潭電廠	潭複GT6-1	K10	233,900	2020/3/16 0:00	2020/6/1 23:59	
燃氣	大潭電廠	潭複GT6-2	K10	233,900	2020/3/19 0:00	2020/6/4 23:59	
燃氣	大潭電廠	潭複ST6	K10	256,900	2020/4/8 0:00	2020/5/21 23:59	
燃氣	大潭電廠	潭複GT2-1	K6	153,500	2020/6/11 0:00	2020/6/20 23:59	
燃氣	大潭電廠	潭複GT7-2	K10	300,000	2020/6/5 0:00	2020/8/24 23:59	
燃氣	大潭電廠	潭複GT4-2	K10	233,900	2020/6/23 0:00	2020/7/22 23:59	
燃氣	大潭電廠	潭複GT2-2	K6	153,500	2020/7/23 0:00	2020/8/1 23:59	
燃氣	大潭電廠	潭複GT4-1	K10	233,900	2020/8/13 0:00	2020/9/10 23:59	
燃氣	大潭電廠	潭複ST2	K6	282,200	2020/9/5 0:00	2020/9/18 23:59	
燃氣	大潭電廠	潭複GT1-1	K6	153,500	2020/9/13 0:00	2020/9/18 23:59	
燃氣	大潭電廠	潭複GT1-2	K6	153,500	2020/9/13 0:00	2020/9/18 23:59	
燃氣	大潭電廠	潭複GT1-3	K6	153,500	2020/9/13 0:00	2020/9/26 23:59	
燃氣	大潭電廠	潭複ST1	K6	282,200	2020/9/13 0:00	2020/9/19 23:59	
燃氣	大潭電廠	潭複GT2-1	K6	153,500	2020/9/13 0:00	2020/9/18 23:59	
燃氣	大潭電廠	潭複GT2-2	K6	153,500	2020/9/13 0:00	2020/9/18 23:59	
燃氣	大潭電廠	潭複GT2-3	K6	153,500	2020/9/13 0:00	2020/9/18 23:59	
燃氣	大潭電廠	潭複GT1-1	K6	153,500	2020/10/13 0:00	2020/10/26 23:59	
燃氣	大潭電廠	潭複GT1-2	K6	153,500	2020/10/27 0:00	2020/11/9 23:59	

燃氣	大潭電廠	潭複GT3-1	K10	233,900	2020/10/28 0:00	2021/1/22 23:59	
燃氣	大潭電廠	潭複GT3-2	K10	233,900	2020/11/12 0:00	2021/1/27 23:59	
燃氣	大潭電廠	潭複ST3	K10	256,900	2020/12/3 0:00	2021/1/15 23:59	
燃氣	通霄電廠	通複GT3-1	K10	290,100	2020/1/1 0:00	2020/2/16 23:59	
燃氣	通霄電廠	通複GT3-2	K10	290,100	2020/1/1 0:00	2020/1/9 23:59	
燃氣	通霄電廠	通複GT2-1	K10	290,100	2020/2/12 0:00	2020/4/17 23:59	
燃氣	通霄電廠	通複GT2-2	K10	290,100	2020/2/15 0:00	2020/4/20 23:59	
燃氣	通霄電廠	通複ST2	K10	312,400	2020/2/15 0:00	2020/4/8 23:59	
燃氣	通霄電廠	通複GT1-1	K10	290,100	2020/8/24 0:00	2020/10/19 23:59	
燃氣	通霄電廠	通複GT3-1	K10	290,100	2020/8/16 0:00	2020/11/4 23:59	
燃氣	通霄電廠	通複GT3-2	K10	290,100	2020/9/1 0:00	2020/11/20 23:59	
燃氣	通霄電廠	通複ST3	K10	312,400	2020/9/1 0:00	2020/10/24 23:59	
燃氣	通霄電廠	通複GT1-2	K10	290,100	2020/11/21 0:00	2021/1/15 23:59	
燃煤	台中電廠	#5	K10	550,000	2020/1/1 0:00	2020/1/9 23:59	
燃煤	台中電廠	#4	K10	550,000	2020/1/1 0:00	2020/1/25 23:59	
燃煤	台中電廠	#6	K10	550,000	2020/5/4 0:00	2020/6/26 23:59	
燃煤	台中電廠	#8	K10	550,000	2020/9/1 0:00	2020/11/17 23:59	
燃煤	台中電廠	#1	K10	550,000	2020/11/18 0:00	2021/1/1 23:59	
燃煤	台中電廠	#2	K2	550,000	2020/1/1 0:00	2020/12/31 23:59	
燃煤	台中電廠	#3	K2	550,000	2020/1/1 0:00	2020/12/31 23:59	
燃煤	南部電廠	南複GT2-2	K10	89,400	2020/3/2 0:00	2020/4/16 23:59	
燃煤	南部電廠	南複#4	K6	251,400	2020/5/30 0:00	2020/6/4 23:59	
燃煤	大林電廠	#1	K10	800,000	2020/1/1 0:00	2020/2/21 23:59	
燃煤	大林電廠	#2	K10	800,000	2020/2/22 0:00	2020/5/20 23:59	
燃氣	大林電廠	#6	K6	550,000	2020/11/2 0:00	2020/11/13 23:59	
燃煤	興達電廠	#1	KK	500,000	2020/1/1 0:00	2020/1/15 23:59	
燃煤	興達電廠	#3	K10	550,000	2020/1/1 0:00	2020/2/14 23:59	
燃煤	興達電廠	#2	K10	500,000	2020/1/16 0:00	2020/3/31 23:59	
燃煤	興達電廠	#4	KK	550,000	2020/2/15 0:00	2020/3/31 23:59	
燃煤	興達電廠	#1	K10	500,000	2020/1/1 0:00	2020/2/17 23:59	
燃煤	興達電廠	#1	KK	500,000	2020/10/1 0:00	2020/10/21 23:59	
燃煤	興達電廠	#3	KK	550,000	2020/10/1 0:00	2020/12/31 23:59	
燃煤	興達電廠	#1	K10	500,000	2020/10/22 0:00	2020/12/29 23:59	
燃煤	興達電廠	#2	KK	500,000	2020/12/30 0:00	2021/3/31 23:59	
燃氣	興達電廠	興複GT5-1	K10	90,830	2020/1/1 0:00	2020/3/29 23:59	
燃氣	興達電廠	興複GT5-2	K10	90,830	2020/1/5 0:00	2020/4/9 23:59	
燃氣	興達電廠	興複GT5-3	K10	90,830	2020/1/15 0:00	2020/4/19 23:59	
燃氣	興達電廠	興複ST5	K10	172,700	2020/1/15 0:00	2020/3/4 23:59	
燃氣	興達電廠	興複#2	K6	445,190	2020/3/11 0:00	2020/3/18 23:59	
燃氣	興達電廠	興複#3	K6	445,190	2020/10/21 0:00	2020/10/28 23:59	
燃氣	興達電廠	興複GT1-1	K10	90,830	2020/12/1 0:00	2021/2/4 23:59	
燃氣	興達電廠	興複GT1-2	K10	90,830	2020/12/11 0:00	2021/2/14 23:59	
燃氣	興達電廠	興複GT1-3	K10	90,830	2020/12/21 0:00	2021/3/3 23:59	
燃氣	興達電廠	興複ST1	K10	172,700	2020/12/21 0:00	2021/1/30 23:59	

代碼	運轉情況	代碼	運轉情況
K1	併聯	K13	線路工作
K2	解聯	K14	指令試運轉
K3	待機	K15	電力潮流限制
K4	跳脫	K16	外因跳機
K5	減載	K17	核一附屬設備全黑、起動氣渦輪機試機
K6	檢修、保養	K18	核二附屬設備全黑、起動氣渦輪機試機
K7	故障	K19	核三附屬設備全黑、起動氣渦輪機試機
K8	竣工試運轉	K20	設備超載
K9	乾燥運轉	K21	試運轉
K10	大修	K22	爐管破
K10A	大修逾排程	K23	LNG用量限制
K11	單獨運轉	K24	中油LNG管路檢修
K12	線路故障	KK	其他

表2-6 發電機組之空氣污染排放量

108年度

能源別	電廠名稱	機組別	硫氧化物排放量 (kg)	硫氧化物排放量		氮氧化物排放量 (kg)	氮氧化物排放量		粒狀污染物排放 量(kg)	粒狀污染物排放量	
				上年度實績值 (kg)	年度差異比較		上年度實績值 (kg)	年度差異比較		上年度實績值 (kg)	年度差異比較
燃煤	林口電廠	#1	647,773.42	494,450.00	31.01	689,936.73	675,679.00	2.11	20,447.47	18,073.00	13.14
燃煤	林口電廠	#2	417,910.68	521,707.00	-19.90	529,978.19	700,229.00	-24.31	21,704.79	18,262.00	18.85
燃煤	林口電廠	#3	169,666.33	-	-	247,823.14	-	-	22,820.11	-	-
燃煤	大林電廠	#1	588,304.62	445,976.39	31.91	660,818.46	582,028.25	13.54	10,125.69	10,302.88	-1.72
燃煤	大林電廠	#2	505,708.92	415,095.66	21.83	721,509.77	557,470.72	29.43	17,028.65	8,059.80	111.28
燃煤	興達電廠	#1	675,970.77	1,219,152.61	-44.55	601,595.84	973,777.90	-38.22	67,291.75	86,807.14	-22.48
燃煤	興達電廠	#2	819,488.19	1,626,240.08	-49.61	645,740.57	1,310,979.61	-50.74	64,398.25	59,220.60	8.74
燃煤	興達電廠	#3	511,186.28	1,424,403.54	-64.11	608,627.45	1,093,066.45	-44.32	17,672.83	52,298.27	-66.21
燃煤	興達電廠	#4	441,342.35	1,769,963.97	-75.06	480,831.93	1,408,255.41	-65.86	20,187.56	33,329.66	-39.43
燃煤	台中電廠	#1	686,246.77	790,125.27	-13.15	1,043,066.42	1,495,732.81	-30.26	158,756.73	142,866.28	11.12
燃煤	台中電廠	#2	460,989.36	893,520.48	-48.41	731,271.42	1,528,376.23	-52.15	116,460.51	139,531.45	-16.53
燃煤	台中電廠	#3	219,308.68	1,261,036.90	-82.61	468,495.30	2,212,298.98	-78.82	60,059.74	201,084.52	-70.13
燃煤	台中電廠	#4	360,950.42	1,313,494.77	-72.52	641,141.68	2,063,265.24	-68.93	53,653.32	177,569.03	-69.78
燃煤	台中電廠	#5	1,066,774.69	1,333,901.99	-20.03	1,171,976.59	1,795,683.17	-34.73	123,682.14	205,274.61	-39.75
燃煤	台中電廠	#6	1,127,844.15	1,436,819.89	-21.50	1,243,764.89	1,921,232.77	-35.26	121,861.93	202,045.46	-39.69
燃煤	台中電廠	#7	1,216,295.46	1,156,761.55	5.15	1,286,006.50	1,605,160.09	-19.88	128,567.10	173,099.24	-25.73
燃煤	台中電廠	#8	1,282,002.90	1,086,856.97	17.96	1,341,501.09	1,570,213.95	-14.57	130,202.56	162,038.37	-19.65
燃煤	台中電廠	#9	834,301.07	1,202,094.73	-30.60	868,455.39	1,258,919.55	-31.02	75,689.97	167,348.28	-54.77
燃煤	台中電廠	#10	969,068.95	1,025,753.72	-5.53	928,304.57	1,041,151.07	-10.84	86,834.36	137,555.96	-36.87
燃油	協和電廠	#1	566,934.66	1,607,874.05	-64.74	389,542.73	1,172,135.89	-66.77	16,387.30	63,103.00	-74.03
燃油	協和電廠	#2	578,854.87	2,405,500.01	-75.94	445,524.40	1,951,387.09	-77.17	16,907.36	93,037.00	-81.83
燃油	協和電廠	#3	1,781,447.82	1,416,375.92	25.78	1,057,714.70	841,398.92	25.71	52,562.10	55,043.00	-4.51
燃油	協和電廠	#4	1,438,579.46	1,489,989.84	-3.45	839,528.07	896,927.67	-6.40	52,788.36	57,907.00	-8.84
燃油	離島電廠	珠山分廠	29,127.00	48,267.00	-40.00	816,078.00	897,522.00	-9.00	18,328.00	12,917.00	42.00
燃油	離島電廠	澎湖(尖山)	654,084.29	593,214.30	10.26	1,336,013.45	1,251,395.38	6.76	18,479.08	17,722.97	4.27
燃油	離島電廠	金門(塔山)	235,054.12	285,518.47	-17.67	3,595,326.25	3,299,300.67	8.97	45,862.51	36,832.89	24.52
燃油	台中電廠	台中GAS	33.11	251.53	-86.84	21,336.84	162,090.83	-86.84	441.07	2,622.73	-83.18
燃油	琉球電廠	#4	20.81	21.00	-0.90	5,233.74	5,528.66	-5.33	92.48	82.57	12.00
燃油	綠島電廠	#1~#9	923.00	810.00	13.95	180,429.00	166,650.00	8.27	2,019.00	1,925.00	4.88
燃油	蘭嶼電廠	#1~#6	1,197.00	1,105.00	8.33	156,822.00	151,436.00	3.56	2,237.00	2,404.00	-6.95
燃油	七美電廠	#1~#4	93.98	173.37	-45.79	81,761.74	76,377.52	7.05	1,505.21	782.30	92.41
燃油	望安電廠	#1~#4	112.42	142.79	-21.27	93,992.06	88,633.89	6.05	1,384.22	823.41	68.11
燃油	虎井電廠	#1~#2	6.64	6.86	-3.21	26,466.82	27,323.19	-3.13	1,864.33	1,924.66	-3.13
燃油	東引電廠	#1~#6	2,050.71	2,186.20	-6.20	104,538.50	134,264.95	-22.14	2.82	2.19	28.77
燃油	西莒電廠	#3~#7	482.39	497.72	-3.08	75,862.89	69,558.28	9.06	1.04	1.07	-2.80
燃氣	大林電廠	#5	-	-	-	514,679.06	879,720.47	-41.50	9,951.78	10,211.28	-2.54
燃氣	大林電廠	#6	-	-	-	522,167.29	1,520,456.92	-65.66	8,460.74	18,839.22	-55.09



燃氣	通霄電廠	#4	0.00	3.01	-100.00	244,580.90	547,983.05	-55.37	5,897.79	37,425.94	-84.24
燃氣	通霄電廠	#5	-	-	-	178,704.07	421,995.92	-57.65	4,713.85	32,934.55	-85.69
燃氣	通霄電廠	#6	394.52	1,244.56	-68.30	240,216.28	379,819.26	-36.76	6,362.93	17,120.94	-62.84
燃氣	通霄電廠	#1	0.00	13,898.87	-100.00	200,725.71	560,132.26	-64.16	20,699.41	46,549.35	-55.53
燃氣	通霄電廠	#2	4,518.31	27,920.28	-83.82	272,109.87	219,949.80	23.71	19,662.86	5,273.83	272.84
燃氣	通霄電廠	#3	11,954.78	15,220.45	-21.46	279,018.12	111,288.78	150.72	41,671.10	12,288.47	239.11
燃氣	南部電廠	#1	-	-	-	217,570.27	221,450.89	-1.75	11,588.68	15,268.86	-24.10
燃氣	南部電廠	#2	-	-	-	188,784.53	279,370.59	-32.43	5,393.34	11,487.69	-53.05
燃氣	南部電廠	#3	-	-	-	155,667.57	536,025.15	-70.96	11,157.91	15,633.25	-28.63
燃氣	南部電廠	#4	-	-	-	152,040.59	325,851.82	-53.34	6,068.77	8,718.24	-30.39
燃氣	興達電廠	#1	-	-	-	621,400.91	700,893.22	-11.34	22,948.37	20,446.00	12.24
燃氣	興達電廠	#2	-	-	-	606,643.19	448,679.64	35.21	40,975.92	24,402.00	67.92
燃氣	興達電廠	#3	-	-	-	578,895.57	604,961.91	-4.31	22,222.28	31,811.00	-30.14
燃氣	興達電廠	#4	-	-	-	713,896.02	775,213.97	-7.91	18,487.69	22,927.00	-19.36
燃氣	興達電廠	#5	-	-	-	835,572.91	853,592.10	-2.11	24,718.52	43,354.00	-42.98
燃氣	大潭電廠	#1	8,721.53	19,923.00	-56.22	339,230.72	973,300.00	-65.15	31,454.21	38,409.00	-18.11
燃氣	大潭電廠	#2	8,814.31	18,336.00	-51.93	373,384.61	949,634.00	-60.68	24,122.93	79,849.00	-69.79
燃氣	大潭電廠	#3	-	-	-	912,883.66	776,845.00	17.51	24,295.27	78,392.00	-69.01
燃氣	大潭電廠	#4	-	-	-	761,665.60	861,475.00	-11.59	20,609.34	39,240.00	-47.48
燃氣	大潭電廠	#5	-	-	-	849,910.39	1,246,249.00	-31.80	22,107.67	75,917.00	-70.88
燃氣	大潭電廠	#6	-	-	-	967,089.54	946,316.00	2.20	23,166.18	73,536.00	-68.50
燃氣	大潭電廠	#7	-	-	-	101,768.68	427,402.00	-76.19	21,765.70	19,142.00	13.71
備註：											

表2-7 未來10年發電機組設置規劃(1)  
109年~118年

(1)火力機組																								
能源別	電廠名稱	機組別	主要發電設備	機組現況	燃料別	裝置容量 (萬瓩)		淨尖峰出力值 (萬瓩)		毛熱耗率 (KJ/kWh)		廠效率(LHV)%		硫氧化物 (SO <sub>x</sub> )/ppm		氮氧化物 (NO <sub>x</sub> )/ppm		粒狀物 (PM <sub>10</sub> )/ppm		預計併聯日期	預計商轉日期	預計除役日期	製造商	備註
						調整前	調整後	調整前	調整後	調整前	調整後	調整前	調整後	調整前	調整後	調整前	調整後	調整前	調整後					
燃氣	大林	新#1	複循環	新增機組	燃氣	110	-	108	-	5,800	-	62.07	-	10	-	8	-	10	-	117/1/1	117/6/30	-	-	
燃氣	大林	新#2	複循環	新增機組	燃氣	110	-	108	-	5,800	-	62.07	-	10	-	8	-	10	-	118/1/1	118/6/30	-	-	
燃氣	通霄一期	#3	複循環	新增機組	燃氣	893	-	875	-	5,810	-	61.96	-	10 (dry,6%O <sub>2</sub> )	-	18 (dry,15%O <sub>2</sub> )	-	N/A	-	107/9/22	109/6/30	-	MHI/CTCI	
燃氣	通霄二期	#4	複循環	新增機組	燃氣	450~550	-	440.1~537.9	-	5,800	-	62.07	-	N/A	-	5	-	N/A	-	116/2	116/6	-	-	環評尚未通過
燃氣	通霄二期	#5	複循環	新增機組	燃氣	450~550	-	440.1~537.9	-	5,800	-	62.07	-	N/A	-	5	-	N/A	-	116/2	116/6	-	-	
燃氣	通霄二期	#6	複循環	新增機組	燃氣	450~550	-	440.1~537.9	-	5,800	-	62.07	-	N/A	-	5	-	N/A	-	116/8	116/12	-	-	
燃氣	通霄二期	#7	複循環	新增機組	燃氣	450~550	-	440.1~537.9	-	5,800	-	62.07	-	N/A	-	5	-	N/A	-	116/8	116/12	-	-	
燃氣	通霄二期	#8	複循環	新增機組	燃氣	450~550	-	440.1~537.9	-	5,800	-	62.07	-	N/A	-	5	-	N/A	-	117/2	117/6	-	-	
燃氣	通霄二期	#9	複循環	新增機組	燃氣	450~550	-	440.1~537.9	-	5,800	-	62.07	-	N/A	-	5	-	N/A	-	117/2	117/6	-	-	
燃氣	大潭	#8	複循環	新增機組	燃氣	1,124	-	1,100	-	5,476	-	65.73	-	10 (dry,6%O <sub>2</sub> )	-	8 (dry,15%O <sub>2</sub> )	-	10(dry,15%O <sub>2</sub> )	-	111/3/1	111/6/30	-	GE/Marubeni	
燃氣	大潭	#9	複循環	新增機組	燃氣	1,124	-	1,100	-	5,476	-	65.73	-	10 (dry,6%O <sub>2</sub> )	-	8 (dry,15%O <sub>2</sub> )	-	10(dry,15%O <sub>2</sub> )	-	112/3/1	112/6/30	-	GE/Marubeni	
燃氣	大潭	#7	複循環	新增機組	燃氣	943.7~991.8	-	923~970	-	5,814	-	61.91	-	10 (dry,6%O <sub>2</sub> )	-	8 (dry,15%O <sub>2</sub> )	-	10(dry,15%O <sub>2</sub> )	-	113/3/1	113/6/30	-	MHPS/ MC	
燃氣	興達	新#1	複循環	新增機組	燃氣	1,000~1,300	-	978~1,271	-	5,800	-	62.07	-	N/A	-	5	-	N/A	-	112/3/1	112/6/30	-	-	
燃氣	興達	新#2	複循環	新增機組	燃氣	1,000~1,300	-	978~1,271	-	5,800	-	62.07	-	N/A	-	5	-	N/A	-	113/3/1	113/6/30	-	-	
燃氣	興達	新#3	複循環	新增機組	燃氣	1,000~1,300	-	978~1,271	-	5,800	-	62.07	-	N/A	-	5	-	N/A	-	114/9/1	115/1/1	-	-	
燃氣	台中	新#1	複循環	新增機組	燃氣	1,000~1,300	-	978~1,271	-	5,800	-	62.07	-	N/A	-	5	-	N/A	-	113/9/1	114.1.1	-	-	環評尚未通過
燃氣	台中	新#2	複循環	新增機組	燃氣	1,000~1,300	-	978~1,271	-	5,800	-	62.07	-	N/A	-	5	-	N/A	-	114/3/1	114/6/30	-	-	
燃氣	協和	新#1	複循環	新增機組	燃氣	1,000~1,300	-	978~1,271	-	5,800	-	62.07	-	N/A	-	5	-	N/A	-	114/3/1	114/6/30	-	-	環評尚未通過
燃氣	協和	新#2	複循環	新增機組	燃氣	1,000~1,300	-	978~1,271	-	5,800	-	62.07	-	N/A	-	5	-	N/A	-	119/3/1	119/6/30	-	-	
備註：																								

表2-7 未來10年發電機組設置規劃(2)  
108年~117年

(2)風力機組、太陽能機組、水力機組、生質能機組														
電廠名稱	機組類型	機組現況	機組數目	單機容量	裝置容量(瓩)		淨尖峰出力值(瓩)		預計併聯日期	預計商轉日期	預計除役日期	製造商	河流名稱	備註
					調整前	調整後	調整前	調整後						
中屯風力發電站	風力機組	除役機組	4	600	2,400	-	144	-	-	-	110/9	Enercon		
石門風力發電站	風力機組	除役機組	4	660	2,640	-	158.4	-	-	-	114/1	Vestas		
中屯風力發電站	風力機組	除役機組	4	600	2,400	-	144	-	-	-	114/6	Enercon		
大潭風力發電站	風力機組	除役機組	3	1,500	4,500	-	270	-	-	-	114/6	GE		
觀園風力發電站	風力機組	除役機組	20	1,500	30,000	-	1,800	-	-	-	115/5	GE		
台中電廠風力發電站	風力機組	除役機組	1	2,000	2,000	-	120	-	-	-	116/4	Zephyros		
彰工風力發電站	風力機組	除役機組	23	2,000	46,000	-	2,760	-	-	-	116/4	Vestas		
太陽光電二期計畫	太陽光電機組	新增機組	-	-	11,300	-	2,260	-	108/12	109/6	-	-		
太陽光電第四期計畫	太陽光電機組	新增機組	-	-	11,500	-	2,300	-	108/12	109/6	-	-		
小型再生能源光電計畫	太陽光電機組	新增機組	-	-	1,100	-	220	-	109/1	109/6	-	-		
太陽光電第五期計畫	太陽光電機組	新增機組	-	-	150,000	-	30,000	-	109/7	109/12	-	-		
離岸風力發電第一期計畫	風力機組	新增機組	21	5,200	109,200	-	6,552	-	109/12	110/6	-	-		
澎湖低碳島計畫	風力機組	新增機組	3	3,000	9,000	-	540	-	110/12	111/6	-	-		
風力發電第五期計畫	風力機組	新增機組	20	2,300~3,000	50,400~51,600	-	3,024~3,096	-	112/12	113/6	-	-		
風力發電第六期計畫	風力機組	新增機組	11	3,000	33,000	-	1,980	-	113/6	113/12	-	-		
離岸風力發電第二期計畫	風力機組	新增機組	31~57	5.2~9.5	294,500~300,000	-	17,670~18,000	-	114/6	114/12	-	-		
太陽光電第六期計畫	太陽光電機組	新增機組	-	-	30,000	-	6,000	-	114/12	115/6	-	-		
備註：														

### 三、輸配電業之業務報告

#### (一)輸配電業之年度輸配電報告

主要揭露系統輸配電情況，包含系統負載、備轉容量、電力供需預測、系統穩定度及線路損失等相關資訊。

項目	內容	表單編號	頁碼
1. 系統負載	當月系統尖峰負載、系統平均負載及負載率	3-1	p.71
2. 每月備轉容量彙整	系統運轉淨尖峰能力、系統瞬時尖峰負載、備轉容量、備轉容量率之實績值（另說明備轉容量率低於6%之原因）	3-2	p.72
3. 系統可靠度	依發電系統、輸電系統、配電系統事故停電情形填報每戶停電次數、每戶停電時間	3-3	p.73
4. 系統穩定度	依照輸電系統、配電系統填報系統穩定度指標，包含暫態穩定度、穩態穩定度、小訊號穩定度等	3-4	p.74~75
5. 線路損失率	依輸電系統、配電系統填報線路損失量及損失率之年度實績值（另說明線損量及線損率為負值之原因）	3-5	p.76
6. 瓶頸線路	依區域（北、中、南）填報發生瓶頸線路、發生期間和發生原因	3-6	p.77
7. 尖峰電力供需	依區域（北、中、南）填報尖峰供電時績、尖峰用電需求量、尖峰輸送實績（南送中、中送北）	3-7	p.78

### 表3-1系統負載

108年度

項目	本年度實績值 (A)	上年度實績值 (B)	年度差異比較 (%)(A/B-1)*100
年尖峰負載 (A) (瓩)	37,067,066	37,056,902	0.03
年平均負載 (B) (瓩)	26,537,943	26,631,108	-0.35
年負載率 (B) / (A) (%)	71.59	71.87	-
備註：			



表3-2每月備轉容量彙整

108年度

(1)每月備轉容量

電力系統	計畫大修、 水文限制容量 (kW)	系統運轉淨尖峰能力(kW)		系統瞬時尖峰負載(kW)		備轉容量(kW)		備轉容量率(%)	
		最大值	最小值	最大值	最小值	最大值	最小值	最大值	最小值
1月	11,293,971	30,853,300	26,429,000	29,006,000	23,871,700	2,598,700	1,745,400	10.71	6.16
2月	12,946,079	30,916,200	22,257,900	29,078,200	19,935,800	3,135,800	1,728,500	14.43	6.15
3月	11,245,074	32,310,500	26,326,200	30,343,200	24,101,900	2,518,500	1,755,100	9.95	6.19
4月	9,317,073	35,424,000	26,413,800	33,263,300	24,541,500	2,527,600	1,683,300	9.9	6.02
5月	7,545,865	37,485,900	27,591,000	33,307,000	25,335,600	5,904,900	2,126,800	19.48	6.43
6月	9,479,210	40,008,500	32,487,800	35,959,100	27,672,500	5,435,200	3,256,800	19.63	9.38
7月	2,676,655	41,152,900	34,198,000	37,383,400	29,604,200	6,218,100	3,223,900	20.31	8.73
8月	2,554,571	41,157,000	34,451,600	36,720,900	28,615,700	6,977,200	3,817,200	24.05	10.7
9月	4,732,353	40,050,300	31,257,100	35,468,500	25,836,400	7,656,800	4,148,300	26.86	11.97
10月	7,410,945	38,090,900	28,487,100	33,699,200	25,232,600	5,432,200	2,762,100	20.6	10.74
11月	11,784,723	34,261,400	27,748,400	30,330,800	24,715,500	4,740,200	2,589,700	16.4	10.06
12月	12,700,837	32,570,900	27,529,200	29,233,800	24,716,800	3,606,300	2,747,200	13.79	10.53

(2)備轉容量率低於6%之原因

月份	原因敘述	備註

表3-3系統可靠度

108年度

項目		每戶停電次數(次/戶年)			每戶停電時間(分/戶年)		
		本年度實績值 (A)	上年度實績值 (B)	年度差異比較(%) (A/B-1)/100	本年度實績值 (C)	上年度實績值 (D)	年度差異比較(%) (C/D-1)/100
發電系統	事故停電	0.009	0.010	-10.00	0.454	0.184	146.74
輸電系統	事故停電	0.011	0.031	-64.52	0.181	0.328	-44.82
	工作停電	0.000	0.000	0.00	0.003	0.010	-70
配電系統	事故停電	0.131	0.129	1.55	3.728	3.624	2.87
	工作停電	0.059	0.057	3.51	12.122	12.042	0.66
重大天災		0.033	0.011	200.00	1.717	1.328	29.29
合計(不含重大天災)		0.210	0.227	-7.49	16.488	16.187	1.86
合計(含重大天災)		0.243	0.238	2.1	18.205	17.515	3.94
備註:							

表3-4系統穩定度

108年度

(1)輸電系統

月份	暫態穩定度 (臨界清除時間)		穩態穩定度 (相角差)(度)		小訊號穩定度 (阻尼比)(%)		電壓穩定度(%)		頻率穩定度(控制效能標準)(%)			
	本年度 實績值	上年度 同期實 績值	本年度 實績值	上年度 同期實 績值	本年度 實績值	上年度 同期實 績值	本年度 實績值	上年度 同期實 績值	平均值		12個月 移動平均值	
									本年度 實績值	上年度 同期實 績值	本年度 實績值	上年度 同期實 績值
1月	10	6	7.82	16.95	5.53	5.27	98.25	97.47	117.06	120.50	109.85	112.50
2月	10	4	11.52	14.54	5.77	5.32	99.48	97.55	124.13	123.38	109.91	113.12
3月	8	8	8.26	15.75	5.17	5.05	99.31	97.69	116.00	112.13	110.23	112.27
4月	9	9	15.38	22.46	5.89	5.46	98.06	98.79	127.50	118.69	110.97	113.23
5月	10	8	21.19	17.54	5.88	5.32	99.34	99.58	137.88	102.69	113.90	110.81
6月	10	9	14.90	17.54	5.51	5.01	97.65	97.75	124.56	88.19	116.93	107.98
7月	9	9	18.33	18.47	5.53	5.15	96.81	97.80	125.44	109.13	118.29	106.67
8月	9	9	18.84	19.03	5.33	5.61	97.59	97.63	134.56	107.88	120.51	106.78
9月	9	9	16.95	18.99	5.66	5.15	95.75	97.47	113.44	118.38	120.10	108.57
10月	10	8	6.17	16.57	5.38	5.30	95.63	96.30	81.25	116.50	117.16	109.98
11月	10	9	0.15	16.44	5.64	5.36	98.70	98.91	88.69	109.25	115.45	110.32
12月	12	9	0.97	7.54	5.24	5.15	96.52	98.53	85.50	94.88	114.67	110.13

## (2)配電系統

月份	暫態穩定度 (臨界清除時間)		穩態穩定度 (相角差)(度)		小訊號穩定度 (阻尼比)(%)		電壓穩定度(%)		頻率穩定度(控制效能標準)(%)			
	本年度 實績值	上年度 同期實 績值	本年度 實績值	上年度 同期實 績值	本年度 實績值	上年度 同期實 績值	本年度 實績值	上年度 同期實 績值	平均值		12個月	
	本年度 實績值	上年度 同期實 績值	本年度 實績值	上年度 同期實 績值	本年度 實績值	上年度 同期實 績值	本年度 實績值	上年度 同期實 績值	本年度 實績值	上年度 同期實 績值	本年度 實績值	上年度 同期實 績值
1月							99.93	99.88				
2月							99.96	99.61				
3月							99.88	99.45				
4月							99.94	99.08				
5月							99.89	97.39				
6月							99.92	99.95				
7月							99.95	99.96				
8月							99.97	99.96				
9月							99.97	99.96				
10月							99.95	99.96				
11月							99.94	99.9				
12月							99.93	99.81				
註:												

表3-5線路損失率

108年度

(1)線路損失量、線路損失率

項目	線路損失量(度)			線路損失率(%)		
	本年度實績值 (A)	上年度實績值 (B)	年度差異比較 (A/B-1)*100	本年度實績值 (C)	上年度實績值 (D)	年度差異比較 (C/D-1)*100
輸電系統	4,322,830,981	4,615,305,208	-6.34	1.85	1.97	-6.09
配電系統	4,661,187,700	4,585,137,443	1.66	2.01	1.97	2.03
備註：						

(2)線路損失量、線路損失率為負值之原因

項目	原因敘述	備註
線路損失量	輸電系統	
	配電系統	
線路損失率	輸電系統	
	配電系統	



表3-6 瓶頸線路

108年度

區域	線路別	發生瓶頸期間	發生瓶頸原因
北區	161kV汐止~民權紅、白線	夏季尖峰用電日	汐止~民權紅(白)線發生跳線事故，超過架空線額定電流值110%。
	69kV大同農安線	夏季尖峰用電日	環路負載較重，線路N-1導致超載
	69kV大同中山士林線	夏季尖峰用電日	環路負載較重，線路N-1導致超載
	69kV頂湖~東埔線	夏季尖峰用電日	環路負載較重，線路N-1導致超載
	69kV頂湖~汴園線	夏季尖峰用電日	環路負載較重，線路N-1導致超載
	69kV松樹~普仁線	夏季尖峰用電日	環路負載較重，線路N-1導致超載
	69kV松樹~廣興線	夏季尖峰用電日	環路負載較重，線路N-1導致超載
	69kV松樹~大浦一路	夏季尖峰用電日	環路負載較重，線路N-1導致超載
	69kV松樹~大浦二路	夏季尖峰用電日	環路負載較重，線路N-1導致超載
中區	161kV通霄~樟樹、峨眉山(海)線	夏季尖峰用電日	"通霄~樟樹、峨眉山(海)線(通霄端、峨眉端)"超過架空線額定容量110%
	161kV青山~銅中、翁子線	夏季尖峰用電日	"青山~銅中、翁子線(翁子端)"超過架空線額定容量110%
	161kV卓蘭~房裡、翁子線	夏季尖峰用電日	"卓蘭~房裡、翁子線(翁子端)"超過架空線額定容量110%
	161kV豐原~大雅紅線	夏季尖峰用電日	翁子~豐原三路超過地下電纜10小時短時間容許電流
	161kV彰濱~草港、漢寶線	夏季尖峰用電日	"彰濱~草港、福興線(彰濱端)"超過架空線額定容量110%
	69kV南湖~香山線	夏季尖峰用電日	環路負載較重，線路N-1導致超載
	69kV南湖~港南線	夏季尖峰用電日	環路負載較重，線路N-1導致超載
	69kV花蓮~立霧線	當亞泥C/S負載達46MW以上且立霧G/S無發電時，發生瓶頸	花蓮~北埔線跳脫造成花蓮~立霧線超載。(花蓮~立霧~北埔~花蓮環路系統)
南區	69kV台南~後甲~大灣海線	108/6/18 21:21	此線路為既有瓶頸線路，經查為該時段台南地區用電量驟升所致(利用率94%)。
備註：	<p>1.輸電線路(不含配電線)瓶頸定義：「不符合台灣電力股份有限公司輸電系統規劃準則規定之線路」。</p> <p>2.依區域(北、中、南)填報發生瓶頸線路，地區劃分如下：</p> <p>北部地區：新竹縣鳳山溪以北地區</p> <p>中部地區：新竹縣鳳山溪以南至濁水溪以北地區</p> <p>南部地區：濁水溪以南地區</p>		

表3-7 尖峰電力供需

108年度

單位:Mwh

項目	尖峰供電實績	尖峰用電需求量	尖峰輸送實績
北區	11,904	13,942	2,038(中送北)
中區	10,215	10,375	2,038(中送北)；2,198(南送中)
南區	14,939	12,741	2198(南送中)
備註：	請於「尖峰輸送實績」欄位註明輸送區域（例如：南送中、中送北）。地區劃分如下： 1. 北區：新竹縣鳳山溪以北地區 2. 中區：新竹縣鳳山溪以南至濁水溪以北地區 3. 南區：濁水溪以南地區		

## (二)輸配電業之年度輸配電設備報告

主要揭露輸配電設備相關資訊（含變電所所數、容量、輸配電線路長度等）、變電所負載實績。

項目	內容	表單編號	頁碼
1. 輸配電設備概況	變電所所數與容量、配電級變壓器台數與容量，以及輸配電線路回線長度	3-8	p.80
2. 變電所負載實績	各變電所之容量、尖峰負載、主變壓器利用率	3-9	p.81~90

表3-8 輸配電設備概況

108年度

項別		本年度實績值	上年度實績值	年度差異比較
		(A)	(B)	(A/B-1)*100
超高壓變電所	所數	31	32	-3.13
	容量(千仟伏安)	61,500	61,500	0.00
一次變電所	所數	47	46	2.17
	容量(千仟伏安)	32,000	31,000	3.23
配電變電所	所數	248	246	0.81
	容量(千仟伏安)	43,870	43,120	1.74
二次變電所	所數	286	286	0.00
	容量(千仟伏安)	21,384	21,309	0.35
配電級變壓器	台數	1,421,680	1,392,321	2.11
	容量(千仟伏安)	98,960.85	95,981.07	3.10
超高壓線路	回線長度(km)	4,032.99	4,078.76	-1.12
一次輸電線路	回線長度(km)	7,245.77	7,226.89	0.26
二次輸電線路	回線長度(km)	6,412.61	6,431.67	-0.30
配電線路	回線長度(km)	378,920.26	375,265.00	0.97
註:				
1.超高壓變電所本年度所數較去年度減少1所，係因新高港超高壓變電所併入高港超高壓變電所。				
2.二次變電所所數係實際運轉中之所數。				
3.配電級變壓器包含各超高壓變電所、一次變電所內之配電變壓器。				

表3-9 變電所負載實績

108年度

變電所別	容量(千仟伏安)			尖峰負載(瓩)			主變壓器利用率(%)		
	本年度實績值	上年度實績值	年度差異比較(%)	本年度實績值	上年度實績值	年度差異比較(%)	本年度實績值	上年度實績值	年度差異比較(%)
<b>(1) 超高壓變電所</b>									
汐止E/S	2,500	2,500	0.00	1,742.50	1,760.40	-1.02	69.70	70.42	-1.02
板橋E/S	2,500	2,500	0.00	1,409.30	1,416.40	-0.50	56.40	56.66	-0.46
深美E/S	2,500	2,500	0.00	1,546.50	1,590.10	-2.74	61.90	63.60	-2.67
冬山E/S	1,500	1,500	0.00	624.89	663.20	-5.78	41.70	44.21	-5.68
仙渡E/S	1,500	1,500	0.00	534.22	460.40	16.03	30.70	30.69	0.03
頂湖E/S	4,000	4,000	0.00	2,620.60	2,798.80	-6.37	65.52	69.97	-6.37
龍潭E/S	4,000	4,000	0.00	2,094.30	2,546.20	-17.75	49.20	63.66	-22.71
峨眉E/S	2,500	2,500	0.00	1,092.20	1,533.70	-28.79	43.70	61.35	-28.77
竹工E/S	1,500	1,500	0.00	707.80	720.70	-1.79	47.20	48.05	-1.77
竹園E/S	2,000	2,000	0.00	1,165.10	600.00	94.18	58.30	30.00	94.33
中港E/S	2,500	2,500	0.00	1,980.90	1,731.30	14.42	79.20	69.25	14.37
南投E/S	1,500	1,500	0.00	623.40	636.70	-2.09	41.60	42.45	-2.00
中寮E/S(開閉所)	-	-	-	-	-	-	-	-	-
全興E/S	1,500	1,500	0.00	710.10	624.60	13.69	47.30	41.64	13.59
彰濱E/S	1,000	1,000	0.00	495.20	503.60	-1.67	49.50	50.36	-1.71
霧峰E/S	1,500	1,500	0.00	884.20	1,044.70	-15.36	58.90	69.65	-15.43
后里E/S	2,000	2,000	0.00	644.00	814.70	-20.95	25.80	40.74	-36.67
中科E/S	2,000	2,000	0.00	1,091.20	1,011.90	7.84	72.70	50.60	43.68
彰林E/S	2,000	2,000	0.00	343.90	423.10	-18.72	17.20	21.16	-18.71
嘉民E/S	3,500	3,500	0.00	1,983.30	1,882.20	5.37	56.67	53.78	5.37
南科E/S	3,000	3,000	0.00	1,836.70	1,578.90	16.33	56.69	52.63	7.71
龍崎E/S	3,500	3,500	0.00	2,183.50	1,953.70	11.76	59.54	55.82	6.67
高港E/S	2,000	2,000	0.00	632.84	683.30	-7.38	42.19	34.17	23.47
大鵬E/S	2,000	2,000	0.00	915.17	493.50	85.44	45.76	24.68	85.41
仁武E/S	1,500	1,500	0.00	853.34	545.40	56.46	42.67	36.36	17.35
路北E/S	1,500	1,500	0.00	840.65	718.00	17.08	56.04	47.87	17.07
瀾力E/S	1,000	1,000	0.00	327.61	255.60	28.17	32.76	25.56	28.17
新高港E/S	1,000	1,000	0.00	573.06	422.60	35.60	57.31	42.26	35.60
五甲E/S	1,000	1,000	0.00	311.77	221.30	40.88	31.18	22.13	40.88
高雄E/S	1,000	1,000	0.00	789.94	522.70	51.13	78.99	52.27	51.13
鳳林E/S	1,000	1,000	0.00	342.20	517.00	-33.81	34.22	51.70	-33.81
天輪E/S	1,000	1,000	0.00	-669.00	-462.00	44.81	-66.90	-46.20	44.81
<b>(2) 一次變電所</b>									
羅東P/S	800	800	0.00	266.61	289.10	-7.78	33.30	36.14	-7.86
八堵P/S	600	600	0.00	289.30	317.30	-8.82	48.20	52.88	-8.85
南港P/S	600	600	0.00	156.30	183.00	-14.59	26.10	30.50	-14.43
松山P/S	400	400	0.00	179.80	188.30	-4.51	45.00	47.08	-4.42
台北P/S	600	600	0.00	127.50	144.70	-11.89	21.30	24.12	-11.69
板橋P/S	600	600	0.00	268.40	275.50	-2.58	44.70	45.92	-2.66
蘆洲P/S	600	600	0.00	253.50	283.80	-10.68	42.30	47.30	-10.57
大同P/S	400	400	0.00	129.47	146.00	-11.32	32.40	36.50	-11.23
樹德P/S	600	600	0.00	233.50	211.80	10.25	38.90	35.30	10.20
陽明P/S	520	520	0.00	238.97	247.70	-3.52	46.00	47.63	-3.42
城中P/S	240	240	0.00	103.90	102.00	1.86	43.30	42.50	1.88
東林P/S	400	400	0.00	127.00	128.10	-0.86	31.80	32.03	-0.72
大安P/S	-	-	-	-	-	-	-	-	-
松樹P/S	800	800	0.00	424.00	415.10	2.14	53.00	51.89	2.14
中壢P/S	800	800	0.00	361.40	361.40	0.00	44.90	45.18	-0.62
觀音P/S	800	800	0.00	345.60	407.40	-15.17	43.20	50.93	-15.18
蘆竹P/S	400	400	0.00	161.30	158.90	1.51	40.30	39.73	1.43
新竹P/S	800	800	0.00	348.40	402.80	-13.51	43.55	50.35	-13.51
梅湖P/S	800	800	0.00	529.50	555.10	-4.61	66.20	69.39	-4.60
南湖P/S	520	520	0.00	163.30	192.60	-15.21	25.50	37.04	-31.16
苗栗P/S	400	400	0.00	100.90	105.40	-4.27	25.23	26.35	-4.27
龍秀P/S	600	600	0.00	242.30	246.50	-1.70	40.40	41.08	-1.66
頭份P/S	400	400	0.00	91.10	93.70	-2.77	22.80	23.43	-2.69
銅中P/S	400	400	0.00	102.70	127.20	-19.26	25.70	31.80	-19.18
頂湖E/S(MTR)	600	600	0.00	241.40	246.70	-2.15	40.20	41.12	-2.24
翁子P/S	400	400	0.00	156.40	161.20	-2.98	39.10	40.30	-2.98
彰化P/S	800	800	0.00	449.50	424.90	5.79	56.20	53.11	5.82
埔里P/S	120	120	0.00	41.70	35.10	18.80	34.80	29.25	18.97
中市P/S	600	600	0.00	192.20	147.20	30.57	32.00	24.53	30.45



中清P/S	600	600	0.00	271.30	269.90	0.52	45.20	44.98	0.49
南投E/S(MTR)	800	800	0.00	319.60	274.40	16.47	57.10	34.30	66.47
霧峰E/S(MTR)	600	600	0.00	303.20	297.60	1.88	50.53	49.60	1.88
彰林E/S(MTR)	600	600	0.00	283.70	359.20	-21.02	47.28	59.87	-21.02
中港E/S(MTR)	600	600	0.00	263.90	273.40	-3.47	33.00	45.57	-27.58
雲林P/S	600	600	0.00	342.40	337.10	1.57	47.56	56.18	-15.35
北港P/S	600	600	0.00	358.90	324.10	10.74	59.82	54.02	10.73
嘉義P/S	600	600	0.00	343.20	306.40	12.01	52.00	51.07	1.82
新營P/S	800	800	0.00	497.10	494.60	0.51	54.03	61.83	-12.61
山上P/S	600	600	0.00	298.70	281.40	6.15	45.26	46.90	-3.50
安南P/S	600	400	50.00	192.00	199.20	-3.61	33.10	49.80	-33.53
台南P/S	400	600	-33.33	450.30	477.80	-5.76	53.61	79.63	-32.68
澎湖P/S	400	400	0.00	-	-	-	-	-	-
岡山P/S	800	800	0.00	273.95	366.60	-25.27	34.24	45.83	-25.28
高雄E/S(MTR)	600	600	0.00	120.39	154.40	-22.03	20.07	25.73	-22.02
高港E/S(MTR)	600	600	0.00	154.02	272.50	-43.48	25.67	45.42	-43.48
五甲E/S(MTR)	520	520	0.00	263.25	310.60	-15.24	50.63	59.73	-15.24
屏東P/S	600	600	0.00	206.86	210.00	-1.50	34.48	35.00	-1.50
楓港P/S	120	120	0.00	9.95	12.90	-22.87	8.29	10.75	-22.87
社武P/S	600	600	0.00	131.92	141.40	-6.70	21.99	23.57	-6.72
大鵬E/S(MTR)	400	400	0.00	136.97	132.20	3.61	34.24	33.05	3.61
路北E/S(MTR)	600	600	0.00	140.94	188.60	-25.27	23.49	31.43	-25.26
滿力E/S(MTR)	400	400	0.00	70.68	61.90	14.18	17.67	15.48	14.15
墾丁P/S	200	200	0.00	25.94	37.10	-30.08	12.97	18.55	-30.08
林園P/S	600	400	50.00	178.06	263.20	-32.35	29.68	65.80	-54.90
鳳林E/S(MTR)	120	120	0.00	26.50	31.80	-16.67	22.08	26.50	-16.67
花蓮P/S	600	600	0.00	179.60	201.00	-10.65	29.93	33.50	-10.65
台東P/S	240	240	0.00	46.30	53.90	-14.10	19.29	22.46	-14.11
板新P/S	400	0	-	-	-	-	-	-	-
通西P/S	400	-	-	-	-	-	-	-	-
南工P/S	800	-	-	-	-	-	-	-	-
<b>(3)配電變電所</b>									
光明D/S	120	120	0.00	23.50	24.00	-2.08	19.58	20.00	-2.08
深澳臨D/S	60	60	0.00	3.70	4.20	-11.90	6.17	7.00	-11.90
澳底D/S	120	120	0.00	12.80	12.80	0.00	10.67	10.67	-0.03
八連D/S	120	120	0.00	71.10	73.10	-2.74	59.25	60.92	-2.74
茄苳D/S	120	120	0.00	43.90	32.90	33.43	36.58	27.42	33.42
橋東D/S	120	120	0.00	40.30	45.80	-12.01	33.58	38.17	-12.02
華陰D/S	180	180	0.00	112.88	116.00	-2.69	62.71	64.44	-2.68
榮星D/S	180	180	0.00	101.43	107.00	-5.21	56.35	59.44	-5.20
松江D/S	180	180	0.00	57.92	52.90	9.49	32.18	29.39	9.49
成都D/S	120	120	0.00	75.65	78.20	-3.26	63.04	65.17	-3.27
中正D/S	240	240	0.00	154.97	162.30	-4.52	64.57	67.63	-4.52
南海D/S	180	180	0.00	104.70	110.40	-5.16	58.17	61.33	-5.16
青年D/S	180	180	0.00	92.46	99.50	-7.08	51.37	55.28	-7.08
常德D/S	180	180	0.00	105.84	103.00	2.76	58.80	57.22	2.76
長春D/S	180	180	0.00	95.74	94.30	1.53	53.19	52.39	1.52
民生D/S	180	180	0.00	97.65	96.00	1.72	42.46	53.33	-20.39
中崙D/S	240	240	0.00	102.39	106.30	-3.68	42.66	44.29	-3.67
敦化D/S	120	120	0.00	48.38	52.70	-8.20	40.32	43.92	-8.20
三張D/S	180	180	0.00	88.61	82.50	7.41	49.23	45.83	7.41
臥龍D/S	180	180	0.00	119.10	133.70	-10.92	66.17	74.28	-10.92
基信D/S	180	180	0.00	115.04	120.60	-4.61	63.91	67.00	-4.61
虎林D/S	180	180	0.00	91.23	93.90	-2.84	50.68	52.17	-2.85
建國D/S	120	120	0.00	87.00	92.90	-6.35	72.50	77.42	-6.35
世貿D/S	240	240	0.00	118.78	106.20	11.85	49.49	44.25	11.85
桃園D/S	180	180	0.00	69.90	95.90	-27.11	38.83	53.28	-27.11
青溪D/S	180	180	0.00	106.60	98.80	7.89	59.22	54.89	7.89
鳳鳴D/S	240	240	0.00	120.00	110.60	8.50	50.00	46.08	8.51
武陵D/S	240	240	0.00	147.50	144.10	2.36	61.46	60.04	2.36
南崁D/S	180	180	0.00	103.90	106.70	-2.62	57.72	59.28	-2.63
長安D/S	240	240	0.00	119.60	129.90	-7.93	49.83	54.13	-7.94
南興D/S	180	180	0.00	92.30	111.00	-16.85	51.28	61.67	-16.85
瑞源D/S	180	180	0.00	73.10	74.50	-1.88	40.61	41.39	-1.88
白玉D/S	240	240	0.00	83.40	111.20	-25.00	34.75	46.33	-24.99
榮成D/S	180	180	0.00	77.70	84.70	-8.26	43.17	47.06	-8.27
保生D/S	120	120	0.00	49.10	52.20	-5.94	40.92	43.50	-5.94
塘尾D/S	120	120	0.00	66.40	79.50	-16.48	55.33	66.25	-16.48
長發D/S	120	120	0.00	56.70	57.80	-1.90	47.25	48.17	-1.91
五權D/S	180	180	0.00	77.70	84.40	-7.94	43.17	46.89	-7.94

福海D/S	120	120	0.00	41.00	31.60	29.75	34.17	26.33	29.76
忠福D/S	240	240	0.00	94.10	94.90	-0.84	39.21	39.54	-0.84
興國D/S	180	180	0.00	107.70	109.00	-1.19	59.83	60.56	-1.20
中大D/S	120	120	0.00	50.90	44.20	15.16	42.42	36.83	15.17
自立D/S	120	120	0.00	53.30	55.40	-3.79	31.35	46.17	-32.09
楊梅D/S	180	180	0.00	96.80	100.60	-3.78	53.78	55.89	-3.78
富岡D/S	180	180	0.00	83.40	99.90	-16.52	46.33	55.50	-16.52
龍顯D/S	120	120	0.00	46.50	40.80	13.97	38.75	34.00	13.97
聖亭D/S	180	180	0.00	56.10	67.70	-17.13	31.17	37.61	-17.13
高揚D/S	120	120	0.00	62.90	64.90	-3.08	52.42	54.08	-3.08
東社D/S	180	180	0.00	119.60	106.40	12.41	66.44	59.11	12.41
宋屋D/S	180	180	0.00	99.10	108.60	-8.75	55.06	60.33	-8.74
中豐D/S	120	120	0.00	61.40	56.90	7.91	51.17	47.42	7.90
公園D/S	180	180	0.00	102.70	97.30	5.55	57.06	54.06	5.54
潭後D/S	180	180	0.00	74.60	74.00	0.81	41.44	41.11	0.81
朝山D/S	120	120	0.00	37.90	34.80	8.91	31.58	29.00	8.91
樹下D/S	120	120	0.00	3.60	0.00		3.00	0.00	
境福D/S	180	180	0.00	32.50	20.30	60.10	18.06	11.28	60.07
龍山D/S	240	240	0.00	92.50	93.60	-1.18	38.54	39.00	-1.18
龍明D/S	240	240	0.00	94.80	89.40	6.04	39.50	37.25	6.04
龍松D/S	240	240	0.00	79.70	69.40	14.84	33.21	28.92	14.83
龍梅D/S	240	240	0.00	84.30	86.70	-2.77	35.13	36.13	-2.78
新工D/S	180	180	0.00	104.60	105.30	-0.66	58.11	58.50	-0.66
湖北D/S	240	240	0.00	136.90	127.00	7.80	57.04	52.92	7.79
新豐D/S	180	180	0.00	86.20	90.30	-4.54	47.89	50.17	-4.55
新崙D/S	120	120	0.00	50.70	44.80	13.17	42.25	37.33	13.18
六家D/S	180	120	50.00	92.40	82.00	12.68	77.00	68.33	12.69
隘口D/S	120	120	0.00	83.30	88.50	-5.88	69.42	73.75	-5.88
中華D/S	180	180	0.00	70.28	53.90	30.39	39.04	29.94	30.41
英才D/S	180	180	0.00	65.97	66.20	-0.35	36.65	36.78	-0.35
忠明D/S	180	180	0.00	108.18	106.70	1.39	60.10	59.28	1.38
水滴D/S	180	180	0.00	85.85	77.80	10.35	47.69	43.22	10.35
黎明D/S	180	180	0.00	81.55	91.30	-10.68	67.96	50.72	33.99
豐樂D/S	180	180	0.00	71.97	90.00	-20.03	59.98	50.00	19.95
文心D/S	180	180	0.00	110.22	102.00	8.06	61.23	56.67	8.05
德義D/S	180	180	0.00	88.31	87.90	0.47	49.06	48.83	0.47
十甲D/S	180	180	0.00	51.52	90.50	-43.07	57.24	50.28	13.85
南屯D/S	120	120	0.00	66.93	64.50	3.77	55.78	53.75	3.77
中西D/S	120	120	0.00	61.38	56.50	8.64	51.15	47.08	8.64
昌平D/S	120	120	0.00	34.63	52.80	-34.41	57.72	44.00	31.17
航太D/S	120	120	0.00	50.31	53.40	-5.79	41.93	44.50	-5.79
工甲D/S	180	180	0.00	74.37	71.20	4.45	41.32	39.56	4.44
國安D/S	180	180	0.00	74.40	72.50	2.62	41.33	40.28	2.62
工乙D/S	120	120	0.00	50.05	51.10	-2.05	41.71	42.58	-2.05
機科D/S	180	180	0.00	94.35	94.30	0.05	52.42	52.39	0.05
新社D/S	60	60	0.00	24.52	24.00	2.17	40.87	40.00	2.17
上城D/S	60	60	0.00	10.57	11.40	-7.28	17.62	19.00	-7.28
太平D/S	180	180	0.00	69.90	69.90	0.00	38.83	38.83	0.01
建平D/S	120	120	0.00	65.18	64.20	1.53	54.32	53.50	1.53
豐原D/S	180	180	0.00	102.36	112.60	-9.09	56.87	62.56	-9.10
大雅D/S	180	180	0.00	130.28	131.90	-1.23	72.38	73.28	-1.23
潭寶D/S	120	120	0.00	68.46	70.00	-2.20	57.05	58.33	-2.19
潭南D/S	120	120	0.00	64.25	65.90	-2.50	53.54	54.92	-2.51
明秀D/S	120	120	0.00	47.91	48.70	-1.62	39.93	40.58	-1.61
港工D/S	120	120	0.00	66.08	57.50	14.92	55.07	47.92	14.91
中沙D/S	120	120	0.00	49.10	49.90	-1.60	40.92	41.58	-1.60
海尾D/S	120	120	0.00	52.66	49.50	6.38	43.88	41.25	6.38
烏日D/S	120	120	0.00	49.46	51.00	-3.02	41.22	42.50	-3.02
學田D/S	120	120	0.00	38.65	34.80	11.06	32.21	29.00	11.06
外埔D/S	120	120	0.00	50.57	47.00	7.60	42.14	39.17	7.59
彰新D/S	180	180	0.00	81.00	94.20	-14.01	45.00	52.33	-14.01
福興D/S	120	120	0.00	61.20	62.70	-2.39	51.00	52.25	-2.39
大霞D/S	120	120	0.00	60.80	61.60	-1.30	50.67	51.33	-1.29
草港D/S	120	120	0.00	67.00	73.80	-9.21	55.83	61.50	-9.21
鹿東D/S	180	180	0.00	63.80	65.30	-2.30	35.44	36.28	-2.30
鹿西D/S	120	120	0.00	67.60	68.50	-1.31	56.33	57.08	-1.31
線西D/S	120	120	0.00	47.50	48.80	-2.66	39.58	40.67	-2.67
員林D/S	180	180	0.00	92.90	92.60	0.32	51.61	51.44	0.33
花壇D/S	120	120	0.00	42.30	43.00	-1.63	35.25	35.83	-1.62
員東D/S	120	120	0.00	64.30	47.10	36.52	53.58	39.25	36.52

大城D/S	120	120	0.00	33.70	28.50	18.25	28.08	23.75	18.25
漢寶D/S	180	120	50.00	62.30	52.60	18.44	51.92	43.83	18.45
田中D/S	120	120	0.00	64.80	64.80	0.00	54.00	54.00	0.00
仁愛D/S	240	240	0.00	80.90	79.30	2.02	33.71	33.04	2.02
北回D/S	120	120	0.00	47.60	48.80	-2.46	39.67	40.67	-2.47
太鐵D/S	120	120	0.00	32.30	29.00	11.38	26.92	24.17	11.36
棟榔D/S	180	180	0.00	35.70	34.70	2.88	19.83	19.28	2.87
忠孝D/S	180	180	0.00	64.60	54.40	18.75	35.89	30.22	18.76
府城D/S	120	120	0.00	39.80	0.00		33.17	0.00	
延平D/S	180	180	0.00	101.00	108.40	-6.83	56.11	60.22	-6.82
小北D/S	180	180	0.00	95.80	110.40	-13.22	53.22	61.33	-13.22
南濱D/S	240	240	0.00	119.10	135.40	-12.04	49.63	56.42	-12.04
和順D/S	180	180	0.00	96.50	77.70	24.20	53.61	43.17	24.19
鹿耳D/S	120	120	0.00	34.60	36.90	-6.23	28.83	30.75	-6.23
仁德D/S	240	240	0.00	169.60	140.20	20.97	70.67	58.42	20.96
二甲D/S	180	120	50.00	63.60	62.70	1.44	35.33	52.25	-32.38
鹽行D/S	180	180	0.00	93.30	106.90	-12.72	51.83	59.39	-12.72
新化D/S	120	120	0.00	54.40	62.20	-12.54	45.33	51.83	-12.53
三竹D/S	180	180	0.00	79.10	57.00	38.77	43.94	31.67	38.76
豐華D/S	180	180	0.00	102.20	90.90	12.43	56.78	50.50	12.43
道爺D/S	120	120	0.00	70.10	57.50	21.91	58.42	47.92	21.90
王行D/S	120	120	0.00	29.60	0.00	-	24.67	0.00	-
北營D/S	180	180	0.00	108.00	110.70	-2.44	60.00	61.50	-2.44
內惟D/S	120	120	0.00	35.90	36.40	-1.37	29.92	30.33	-1.36
四維D/S	180	180	0.00	98.10	100.20	-2.10	54.50	55.67	-2.10
鎮北D/S	240	240	0.00	134.40	137.40	-2.18	56.00	57.25	-2.18
經貿D/S	60	120	-50.00	0.00	0.00	-	0.00	0.00	-
西甲D/S	150	150	0.00	31.50	41.10	-23.36	21.00	27.40	-23.36
三民D/S	180	180	0.00	58.70	60.60	-3.14	32.61	33.67	-3.14
同盟D/S	180	180	0.00	104.30	106.60	-2.16	57.94	59.22	-2.15
屏山D/S	180	240	-25.00	77.50	78.00	-0.64	32.29	32.50	-0.64
龍子D/S	120	120	0.00	63.50	64.00	-0.78	52.92	53.33	-0.78
中島D/S	180	180	0.00	77.50	79.50	-2.52	43.06	44.17	-2.52
中加D/S	120	120	0.00	41.30	43.00	-3.95	34.42	35.83	-3.94
加昌D/S	180	180	0.00	123.70	127.50	-2.98	68.72	70.83	-2.98
後勁D/S	120	120	0.00	17.60	0.00	-	14.67	0.00	-
仕豐D/S	120	120	0.00	73.20	73.70	-0.68	61.00	61.42	-0.68
楠梓D/S	180	180	0.00	98.10	103.10	-4.85	54.50	57.28	-4.85
嘉峰D/S	120	120	0.00	67.60	69.20	-2.31	56.33	57.67	-2.32
北嶺D/S	120	120	0.00	54.60	58.20	-6.19	45.50	48.50	-6.19
岡工D/S	240	240	0.00	138.40	142.30	-2.74	57.67	59.29	-2.74
路園D/S	120	120	0.00	68.60	71.30	-3.79	57.17	59.42	-3.79
保定D/S	120	120	0.00	43.10	43.10	0.00	35.92	35.92	-0.01
竹嶺D/S	120	120	0.00	30.80	32.20	-4.35	25.67	26.83	-4.34
加一D/S	120	120	0.00	64.60	61.00	5.90	53.83	50.83	5.91
南屏D/S	180	180	0.00	67.20	65.50	2.60	37.33	36.39	2.59
西屏D/S	240	240	0.00	76.70	76.20	0.66	31.96	31.75	0.66
農一D/S	120	120	0.00	48.10	42.60	12.91	40.08	35.50	12.91
東港D/S	120	120	0.00	47.00	43.50	8.05	39.17	36.25	8.05
潮東D/S	120	120	0.00	46.20	44.30	4.29	38.50	36.92	4.28
馬蘭D/S	120	120	0.00	45.01	43.90	2.53	37.51	36.58	2.54
豐里D/S	60	60	0.00	23.81	25.00	-4.76	39.68	41.67	-4.77
知本D/S	60	60	0.00	10.21	11.20	-8.84	17.02	18.67	-8.86
大武D/S	40	40	0.00	12.24	13.20	-7.27	30.60	33.00	-7.27
東成D/S	60	60	0.00	5.86	5.80	1.03	9.77	9.67	1.00
鹿野D/S	60	60	0.00	8.93	8.30	7.59	14.88	13.83	7.62
池上D/S	60	60	0.00	6.47	6.40	1.09	10.78	10.67	1.06
和仁D/S	120	120	0.00	13.60	14.10	-3.55	11.33	11.75	-3.55
勝安D/S	120	120	0.00	51.95	53.80	-3.44	43.29	44.83	-3.43
壽豐D/S	120	120	0.00	16.45	19.00	-13.41	13.71	15.83	-13.39
玉里D/S	60	60	0.00	17.98	18.80	-4.35	29.97	31.33	-4.34
太麻D/S	-	-	-	-	-	-	-	-	-
員山D/S	120	120	0.00	46.30	51.10	-9.39	38.59	42.58	-9.38
宜府D/S	120	120	0.00	35.28	32.60	8.22	29.40	27.17	8.20
宜市D/S	120	120	0.00	38.18	31.90	19.68	31.82	26.58	19.70
廣安D/S	120	120	0.00	25.85	25.10	2.98	21.54	20.92	2.96
利澤D/S	180	180	0.00	94.34	91.90	2.65	52.41	51.06	2.64
七張D/S	240	240	0.00	98.18	95.90	2.38	40.91	39.96	2.37
大豐D/S	180	180	0.00	104.87	108.40	-3.26	58.26	60.22	-3.25
安康D/S	180	180	0.00	78.39	76.60	2.34	43.55	42.56	2.33

坪林D/S	120	120	0.00	7.86	8.10	-2.96	6.55	6.75	-2.96
頂埔D/S	180	180	0.00	103.93	131.80	-21.15	57.70	73.22	-21.20
板城D/S	180	180	0.00	112.34	123.50	-9.04	62.41	68.61	-9.03
社后D/S	120	120	0.00	72.66	70.50	3.06	60.55	58.75	3.06
景星D/S	180	180	0.00	115.93	124.50	-6.88	64.41	69.17	-6.89
新民D/S	240	240	0.00	124.56	122.80	1.43	51.90	51.17	1.43
信南D/S	240	240	0.00	186.08	192.00	-3.08	77.53	80.00	-3.08
秀朗D/S	180	180	0.00	98.20	99.50	-1.31	54.56	55.28	-1.31
百齡D/S	120	120	0.00	69.00	73.30	-5.87	57.50	61.08	-5.86
蘭雅D/S	180	180	0.00	93.17	94.70	-1.62	51.76	52.61	-1.61
沙崙D/S	180	180	0.00	52.56	43.20	21.67	29.20	24.00	21.67
大直D/S	180	180	0.00	83.74	72.90	14.87	46.52	40.50	14.87
西湖D/S	180	180	0.00	126.93	128.00	-0.84	70.52	71.11	-0.83
民權D/S	180	180	0.00	111.83	117.70	-4.99	62.13	65.39	-4.99
週美D/S	180	180	0.00	105.98	107.60	-1.51	58.88	59.78	-1.51
北資D/S	180	180	0.00	91.29	95.80	-4.71	50.72	53.22	-4.70
重新D/S	180	180	0.00	97.00	102.00	-4.90	53.89	56.67	-4.91
二重D/S	180	180	0.00	105.20	105.10	0.10	58.44	58.39	0.09
化成D/S	180	180	0.00	95.60	93.10	2.69	53.11	51.72	2.69
宏安D/S	180	180	0.00	83.10	106.60	-22.05	46.17	59.22	-22.04
泰山D/S	180	180	0.00	41.50	5.70	628.07	23.06	3.17	627.30
迴龍D/S	180	180	0.00	94.80	100.80	-5.95	52.67	56.00	-5.95
福營D/S	180	180	0.00	90.00	89.10	1.01	50.00	49.50	1.01
興珍D/S	180	180	0.00	113.40	124.00	-8.55	63.00	68.89	-8.55
頭前D/S	180	180	0.00	111.50	107.50	3.72	61.94	59.72	3.72
介壽D/S	180	180	0.00	58.40	56.50	3.36	32.44	31.39	3.36
柑園D/S	180	180	0.00	69.60	74.40	-6.45	38.67	41.33	-6.44
隆恩D/S	180	180	0.00	74.50	73.20	1.78	41.39	40.67	1.77
樹林D/S	180	180	0.00	95.80	99.50	-3.72	53.22	55.28	-3.72
坪頂D/S	180	180	0.00	96.60	91.90	5.11	53.67	51.06	5.11
林中D/S	180	180	0.00	84.70	83.20	1.80	47.06	46.22	1.81
樂善D/S	240	240	0.00	97.00	107.70	-9.94	40.42	44.88	-9.95
塗城D/S	120	120	0.00	64.25	68.60	-6.34	53.54	57.17	-6.35
北柳D/S	120	120	0.00	62.55	62.90	-0.56	52.13	52.42	-0.56
健民D/S	60	60	0.00	19.55	15.20	28.62	32.58	25.33	28.64
茄萇D/S	120	120	0.00	59.47	62.40	-4.70	49.56	52.00	-4.70
九峰D/S	60	60	0.00	16.52	16.00	3.25	27.53	26.67	3.24
投中D/S	180	180	0.00	77.96	77.80	0.21	43.31	43.22	0.21
藍城D/S	120	120	0.00	34.51	34.40	0.32	28.76	28.67	0.31
凱旋D/S	120	120	0.00	64.76	64.40	0.56	53.97	53.67	0.55
鳳山D/S	120	120	0.00	54.66	54.80	-0.26	45.55	45.67	-0.26
鳳農D/S	120	120	0.00	35.72	33.90	5.37	29.77	28.25	5.37
過埤D/S	120	120	0.00	49.30	47.20	4.45	41.08	39.33	4.46
貴陽D/S	120	120	0.00	44.79	46.90	-4.50	37.33	39.08	-4.49
美山D/S	120	120	0.00	80.42	77.10	4.31	67.02	64.25	4.31
社灣D/S	120	120	0.00	47.09	46.20	1.93	39.24	38.50	1.93
臨海D/S	120	120	0.00	47.77	48.30	-1.10	39.81	40.25	-1.10
九曲D/S	120	120	0.00	53.95	52.00	3.75	44.96	43.33	3.76
旗山D/S	120	120	0.00	41.11	42.70	-3.72	34.26	35.58	-3.71
斗六D/S	120	120	0.00	48.10	48.90	-1.64	40.08	40.75	-1.64
榴中D/S	120	120	0.00	55.40	48.90	13.29	46.17	40.75	13.29
斗工D/S	120	120	0.00	48.60	43.50	11.72	40.50	36.25	11.72
北勢D/S	180	180	0.00	95.60	98.80	-3.24	79.67	54.89	45.14
斗南D/S	120	120	0.00	37.80	32.60	15.95	31.50	27.17	15.94
虎菁D/S	120	120	0.00	44.30	41.00	8.05	36.92	34.17	8.04
虎科D/S	180	180	0.00	51.90	47.20	9.96	28.83	26.22	9.97
台西D/S	120	120	0.00	20.90	17.60	18.75	17.42	14.67	18.72
四湖D/S	180	120	50.00	23.80	23.40	1.71	19.83	19.50	1.71
柳營D/S	120	120	0.00	54.40	53.60	1.49	45.33	44.67	1.48
下營D/S	120	120	0.00	38.20	37.30	2.41	31.83	31.08	2.42
頂園D/S	120	120	0.00	60.74	62.10	-2.19	50.62	51.75	-2.19
山佳D/S	120	120	0.00	58.47	57.80	1.16	48.73	48.17	1.15
蟠桃D/S	120	120	0.00	53.70	53.70	0.00	44.75	44.75	0.00
營盤D/S	120	120	0.00	48.79	46.30	5.38	40.66	38.58	5.39
糖科D/S	120	120	0.00	56.45	54.40	3.77	47.04	45.33	3.78
房裡D/S	120	120	0.00	65.52	66.70	-1.77	54.60	55.58	-1.76
深美E/S(DTR)	60	60	0.00	28.20	25.80	9.30	47.00	43.00	9.30
八堵P/S(DTR)	120	120	0.00	38.10	35.20	8.24	38.10	29.33	29.90
南港P/S(DTR)	120	195	-38.46	47.50	92.60	-48.70	49.10	47.49	3.39
台北P/S(DTR)	120	120	0.00	92.10	98.40	-6.40	41.90	82.00	-48.90

板橋P/S(DTR)	120	220	-45.45	131.30	145.70	-9.88	59.70	66.23	-9.86
蘆洲P/S(DTR)	180	255	-29.41	140.90	142.00	-0.77	55.30	55.69	-0.70
東林P/S(DTR)	180	180	0.00	72.60	72.40	0.28	40.33	40.22	0.27
仙渡E/S(DTR)	240	240	0.00	81.58	76.00	7.34	34.00	31.67	7.36
樹德P/S(DTR)	120	120	0.00	72.00	72.90	-1.23	60.00	60.75	-1.23
頂埔(擴)(DTR)	120	120	0.00	27.00	0.00	-	22.50	0.00	-
松樹P/S(DTR)	120	120	0.00	70.00	73.00	-4.11	58.33	60.83	-4.10
中壢P/S(DTR)	120	120	0.00	47.30	57.60	-17.88	39.42	48.00	-17.88
苗栗P/S(DTR)	120	120	0.00	36.40	44.20	-17.65	30.33	36.83	-17.64
龍秀P/S(DTR)	180	180	0.00	58.10	66.50	-12.63	32.28	36.94	-12.62
峨眉E/S(DTR)	120	120	0.00	22.10	24.30	-9.05	18.42	20.25	-9.05
霧峰E/S(DTR)	120	120	0.00	73.30	69.10	6.08	61.10	57.58	6.11
后里E/S(DTR)	120	120	0.00	57.10	50.00	14.20	47.60	41.67	14.23
中科E/S(DTR)	120	120	0.00	58.00	54.30	6.81	48.30	45.25	6.74
全興E/S(DTR)	180	180	0.00	54.10	52.60	2.85	30.10	29.22	3.01
埔里P/S(DTR)	120	120	0.00	47.20	52.60	-10.27	39.30	30.42	29.19
中市P/S(DTR)	180	180	0.00	60.70	36.50	66.30	33.70	37.94	-11.18
彰濱E/S(DTR)	120	120	0.00	34.40	68.30	-49.63	28.70	13.67	109.95
彰化P/S(DTR)	120	120	0.00	56.20	16.40	242.68	46.80	46.92	-0.26
彰林E/S(DTR)	120	120	0.00	51.20	56.30	-9.06	42.70	37.33	14.39
翁子P/S(DTR)	120	120	0.00	47.70	44.80	6.47	39.80	37.67	5.65
仁武E/S(DTR)	120	120	0.00	59.86	45.20	32.43	49.88	91.17	-45.29
岡山P/S(DTR)	120	120	0.00	27.11	99.80	-72.84	45.18	83.17	-45.67
高雄E/S(DTR)	240	240	0.00	148.84	139.10	7.00	62.02	57.96	7.00
路北E/S(DTR)	180	180	0.00	15.96	38.80	-58.87	8.87	21.56	-58.87
社武P/S(DTR)	120	120	0.00	65.78	78.60	-16.31	54.82	65.50	-16.31
墾丁P/S(DTR)	120	120	0.00	15.71	73.40	-78.60	13.09	61.17	-78.60
瀾力E/S(DTR)	120	120	0.00	25.88	129.10	-79.95	21.57	107.58	-79.95
新高港E/S(DTR)	120	120	0.00	69.99	82.00	-14.65	58.33	68.33	-14.64
鳳林E/S(DTR)	60	60	0.00	11.00	31.80	-65.41	18.33	53.00	-65.41
台東P/S(DTR)	120	120	0.00	32.30	24.50	31.84	26.92	20.42	31.82
花蓮P/S(DTR)	60	85	-29.41	29.30	27.00	8.52	34.47	31.76	8.53
樟樹D/S	120	0	-	0.00	-	-	0.00	-	-
蘆竹P/S(DTR)	120	120	0.00	68.20	76.03	-10.30	56.80	63.35	-10.34
新竹P/S(DTR)	120	120	0.00	54.00	50.40	7.14	45.00	42.00	7.14
彰竹D/S	60	0	-	0.00	0.00	-	0.00	0.00	-
卓蘭D/S	30	-	-	-	-	-	-	-	-
南科E/S(DTR)	240	-	-	-	-	-	-	-	-
大鵬E/S(DTR)	60	-	-	-	-	-	-	-	-
板新P/S(DTR)	330	-	-	-	-	-	-	-	-
嘉義P/S(DTR)	60	-	-	-	-	-	-	-	-
雲林P/S(DTR)	120	-	-	-	-	-	-	-	-
新營P/S(DTR)	120	-	-	-	-	-	-	-	-
山上P/S(DTR)	60	-	-	-	-	-	-	-	-
台南P/S(DTR)	240	-	-	-	-	-	-	-	-
安南P/S(DTR)	180	-	-	-	-	-	-	-	-
南工P/S(DTR)	60	-	-	-	-	-	-	-	-
<b>(4)二次變電所</b>									
基隆S/S	75	75	0.00	45.30	44.80	1.12	0.60	0.60	1.12
北祥S/S	50	50	0.00	21.40	18.60	15.05	0.43	0.37	15.05
安樂S/S	75	75	0.00	40.40	41.20	-1.94	0.54	0.55	-1.94
仙洞S/S	25	25	0.00	9.80	11.50	-14.78	0.39	0.46	-14.78
外港S/S	25	25	0.00	7.00	7.20	-2.78	0.28	0.29	-2.78
武崙S/S	75	75	0.00	37.50	42.20	-11.14	0.50	0.56	-11.14
福祿S/S	50	50	0.00	11.40	10.80	5.56	0.23	0.22	5.56
暖暖S/S	50	50	0.00	30.30	28.20	7.45	0.61	0.56	7.45
六堵S/S	50	50	0.00	27.90	27.50	1.45	0.56	0.55	1.45
瑞芳S/S	50	50	0.00	17.10	18.30	-6.56	0.34	0.37	-6.56
頂坪S/S	50	50	0.00	31.00	29.30	5.80	0.62	0.59	5.80
雙溪S/S	50	50	0.00	4.40	4.40	0.00	0.09	0.09	0.00
菁桐S/S	25	25	0.00	2.70	2.80	-3.57	0.11	0.11	-3.57
中幅S/S	50	50	0.00	24.10	21.50	12.09	0.48	0.43	12.09
金山S/S	50	50	0.00	22.90	22.90	0.00	0.46	0.46	0.00
茂林S/S	50	50	0.00	19.70	18.60	5.91	0.39	0.37	5.91
龍峒S/S	50	50	0.00	17.15	22.00	-22.03	0.34	0.44	-22.03
中山S/S	75	75	0.00	28.10	38.58	-27.16	0.37	0.51	-27.16
建成S/S	75	75	0.00	24.14	23.77	1.57	0.32	0.32	1.57
農安S/S	75	75	0.00	49.73	51.74	-3.89	0.66	0.69	-3.89
四平S/S	75	75	0.00	49.65	50.06	-0.81	0.66	0.67	-0.81
古亭S/S	50	50	0.00	21.44	24.33	-11.86	0.43	0.49	-11.86



萬華S/S	50	50	0.00	18.13	20.24	-10.42	0.36	0.40	-10.42
興雅S/S	75	75	0.00	37.13	30.82	20.47	0.50	0.41	20.47
撫遠S/S	50	50	0.00	20.91	20.97	-0.29	0.42	0.42	-0.29
六張S/S	50	50	0.00	21.99	24.86	-11.54	0.44	0.50	-11.54
東埔S/S	75	75	0.00	63.60	59.52	6.86	0.85	0.79	6.86
汴園S/S	125	125	0.00	79.50	87.50	-9.14	0.64	0.77	-17.84
嶺頂S/S	75	75	0.00	50.40	56.74	-11.18	0.44	0.76	-42.11
大華S/S	125	125	0.00	79.60	77.59	2.59	0.64	0.62	2.59
南臨S/S	50	50	0.00	42.50	35.68	19.12	0.85	0.71	19.05
廣興S/S	100	100	0.00	79.00	72.97	8.27	0.79	0.73	8.27
大湳S/S	125	125	0.00	76.20	85.83	-11.22	0.61	0.69	-11.22
福安S/S	50	50	0.00	25.10	27.26	-7.91	0.50	0.55	-7.91
榮華臨S/S	13	13	0.00	5.80	6.12	-5.15	0.46	0.49	-5.15
大園S/S	50	50	0.00	21.00	29.92	-29.80	0.42	0.60	-29.80
田心S/S	75	75	0.00	24.70	38.47	-35.79	0.33	0.51	-35.79
草漯S/S	75	75	0.00	50.40	61.18	-17.61	0.67	0.82	-17.61
中工S/S	100	100	0.00	34.30	42.24	-18.80	0.34	0.42	-18.80
普仁S/S	100	100	0.00	58.70	59.40	-1.17	0.59	0.59	-1.17
內壠S/S	75	75	0.00	54.80	56.78	-3.49	0.73	0.76	-3.49
過嶺S/S	75	75	0.00	49.20	42.61	15.47	0.66	0.57	15.47
新屋S/S	50	50	0.00	41.90	39.22	6.84	0.84	0.78	6.84
幼獅S/S	100	100	0.00	64.70	68.33	-5.31	0.65	0.68	-5.31
高榮S/S	75	75	0.00	33.50	56.02	-40.20	0.45	0.75	-40.20
笨港S/S	75	75	0.00	26.00	47.75	-45.54	0.35	0.64	-45.54
平鎮S/S	125	125	0.00	40.30	51.16	-21.22	0.32	0.41	-21.22
佳安S/S	50	50	0.00	26.30	24.50	7.34	0.53	0.49	7.34
福林S/S	25	25	0.00	10.40	8.86	17.41	0.42	0.35	17.41
公園S/S	50	50	0.00	25.70	34.30	-25.08	0.51	0.69	-25.08
南勢S/S	75	75	0.00	42.70	46.19	-7.56	0.57	0.62	-7.56
香山S/S	100	100	0.00	56.10	46.36	21.02	0.75	0.46	61.36
港南S/S	75	75	0.00	46.60	52.22	-10.76	0.62	0.70	-10.76
湖工S/S	100	100	0.00	44.80	45.89	-2.38	0.45	0.46	-2.38
新工臨S/S	150	150	0.00	77.30	75.58	2.28	0.52	0.50	2.28
竹東S/S	75	75	0.00	39.60	40.26	-1.63	0.53	0.54	-1.63
龍水S/S	75	75	0.00	44.40	41.98	5.76	0.59	0.56	5.76
尖石S/S	25	25	0.00	9.70	7.40	31.12	0.39	0.30	31.12
五華S/S	75	75	0.00	39.70	39.44	0.66	0.53	0.53	0.66
湖口S/S	100	100	0.00	56.60	64.89	-12.77	0.57	0.65	-12.77
松林S/S	75	75	0.00	31.50	43.16	-27.02	0.42	0.58	-27.02
竹北S/S	125	125	0.00	93.00	93.16	-0.17	0.74	0.75	-0.17
新埔S/S	100	100	0.00	76.80	66.62	15.29	0.77	0.67	15.29
關西S/S	75	75	0.00	36.60	36.21	1.07	0.49	0.48	1.07
自由S/S	75	75	0.00	32.53	33.81	-3.78	0.43	0.45	-3.78
台中S/S	50	50	0.00	20.60	21.58	-4.55	0.41	0.43	-4.55
中東S/S	75	75	0.00	47.50	47.84	-0.70	0.63	0.64	-0.70
中區S/S	25	25	0.00	18.58	18.82	-1.29	0.74	0.75	-1.29
北屯S/S	75	75	0.00	29.95	27.50	8.91	0.40	0.37	8.91
西屯S/S	75	75	0.00	37.11	40.33	-7.99	0.49	0.54	-7.99
嶺東S/S	50	50	0.00	19.20	18.07	6.26	0.38	0.36	6.26
東海S/S	75	75	0.00	19.37	18.90	2.50	0.26	0.25	2.50
瑞峰S/S	75	75	0.00	42.41	41.90	1.21	0.57	0.56	1.21
東勢S/S	75	75	0.00	20.46	21.00	-2.57	0.27	0.28	-2.57
大里S/S	75	75	0.00	37.59	38.88	-3.33	0.50	0.52	-3.33
國中S/S	75	75	0.00	42.34	42.74	-0.94	0.56	0.57	-0.94
潭子S/S	50	50	0.00	22.06	19.90	10.85	0.44	0.40	10.85
神岡S/S	100	100	0.00	78.03	80.99	-3.66	0.78	0.81	-3.66
栗林S/S	100	100	0.00	52.98	54.31	-2.45	0.53	0.54	-2.45
豐二S/S	75	75	0.00	48.01	50.51	-4.95	0.64	0.67	-4.95
清泉S/S	50	50	0.00	29.28	30.66	-4.49	0.59	0.61	-4.49
沙鹿S/S	75	75	0.00	34.51	33.60	2.70	0.46	0.45	2.70
龍泉S/S	75	75	0.00	40.06	39.71	0.89	0.53	0.53	0.89
梧棲S/S	75	75	0.00	35.66	34.58	3.11	0.48	0.46	3.11
關連S/S	75	75	0.00	30.00	28.36	5.80	0.40	0.38	5.80
大肚S/S	50	50	0.00	33.53	33.49	0.13	0.67	0.67	0.13
九德S/S	75	75	0.00	43.99	45.03	-2.31	0.59	0.60	-2.31
王田S/S	75	75	0.00	34.74	34.45	0.84	0.46	0.46	0.84
后豐S/S	100	100	0.00	32.41	26.99	20.08	0.32	0.27	20.08
大甲S/S	100	100	0.00	63.14	62.90	0.39	0.63	0.63	0.39
彰南S/S	75	75	0.00	37.90	36.70	3.27	0.51	0.49	3.27
彰西S/S	75	75	0.00	52.10	49.50	5.25	0.69	0.66	5.25

彰東S/S	75	75	0.00	38.00	36.60	3.83	0.51	0.49	3.83
大竹S/S	63	63	0.00	38.30	39.30	-2.54	0.61	0.63	-2.54
鹿港S/S	75	75	0.00	43.70	41.80	4.55	0.58	0.56	4.55
和美S/S	75	75	0.00	35.30	37.10	-4.85	0.47	0.49	-4.85
溝墘S/S	75	75	0.00	52.70	51.40	2.53	0.70	0.69	2.53
伸港S/S	75	75	0.00	35.60	32.90	8.21	0.47	0.44	8.21
員南S/S	70	70	0.00	43.70	42.60	2.58	0.62	0.61	2.58
大村S/S	75	75	0.00	35.20	35.80	-1.68	0.47	0.48	-1.68
溪湖S/S	70	70	0.00	39.90	39.40	1.27	0.57	0.56	1.27
福工S/S	75	75	0.00	55.40	54.10	2.40	0.74	0.72	2.40
埔鹽S/S	75	75	0.00	38.10	34.10	11.73	0.51	0.45	11.73
二林S/S	50	50	0.00	30.30	26.00	16.54	0.61	0.52	16.54
草湖S/S	50	50	0.00	17.10	20.60	-16.99	0.34	0.41	-16.99
芳苑S/S	75	75	0.00	45.20	44.20	2.26	0.60	0.59	2.26
溪州S/S	100	100	0.00	48.30	44.30	9.03	0.48	0.44	9.03
北斗S/S	75	75	0.00	43.80	43.90	-0.23	0.58	0.59	-0.23
社頭S/S	100	100	0.00	62.80	61.00	2.95	0.63	0.61	2.95
二水S/S	75	75	0.00	30.10	24.00	25.42	0.40	0.32	25.42
博愛S/S	75	75	0.00	33.10	31.10	6.43	0.44	0.41	6.43
水上S/S	50	50	0.00	28.70	28.30	1.41	0.57	0.57	1.41
後湖S/S	50	50	0.00	33.70	33.40	0.90	0.67	0.67	0.90
和睦S/S	75	75	0.00	51.90	47.50	9.26	0.69	0.63	9.26
民雄S/S	75	75	0.00	37.30	36.00	3.61	0.50	0.48	3.61
嘉太S/S	75	75	0.00	33.50	33.60	-0.30	0.45	0.45	-0.30
秀林S/S	75	75	0.00	50.50	52.40	-3.63	0.67	0.70	-3.63
頭橋S/S	75	75	0.00	41.10	41.50	-0.96	0.55	0.55	-0.96
新港S/S	50	50	0.00	27.20	25.40	7.09	0.54	0.51	7.09
朴子S/S	75	75	0.00	34.00	29.34	15.88	0.45	0.39	15.88
大寮S/S	50	50	0.00	32.50	32.74	-0.73	0.65	0.65	-0.73
新塭S/S	75	50	0.50	21.60	23.64	-8.63	0.43	0.47	-8.63
東石S/S	50	50	0.00	28.70	31.22	-8.07	0.57	0.62	-8.07
奮起S/S	50	50	0.00	7.90	7.20	9.72	0.16	0.14	9.72
三和S/S	150	150	0.00	62.20	57.70	7.80	0.41	0.38	7.80
竹崎S/S	50	50	0.00	24.20	20.30	19.21	0.48	0.41	19.21
嘉埔S/S	50	50	0.00	1.80	1.90	-5.26	0.04	0.04	-5.26
運河S/S	50	50	0.00	38.10	26.20	45.42	0.76	0.52	45.42
光洲S/S	75	75	0.00	57.00	57.10	-0.18	0.76	0.76	-0.18
健康S/S	75	75	0.00	51.60	49.70	3.82	0.69	0.66	3.82
後甲S/S	75	75	0.00	54.20	52.40	3.44	0.72	0.70	3.44
開元S/S	25	25	0.00	8.90	9.30	-4.30	0.36	0.37	-4.30
安順S/S	75	75	0.00	55.20	59.60	-7.38	0.74	0.79	-7.38
歸仁S/S	125	125	0.00	81.30	76.10	6.83	0.65	0.61	6.83
保安S/S	100	100	0.00	58.50	60.80	-3.78	0.59	0.61	-3.78
車行S/S	100	100	0.00	70.30	66.70	5.40	0.70	0.67	5.40
永康S/S	100	100	0.00	73.30	64.50	13.64	0.73	0.65	13.64
大灣S/S	75	75	0.00	59.70	58.50	2.05	0.80	0.78	2.05
楠埔S/S	13	13	0.00	5.20	6.40	-18.75	0.42	0.51	-18.75
南化S/S	50	50	0.00	18.80	15.80	18.99	0.38	0.32	18.99
佳里S/S	175	175	0.00	132.00	114.70	15.08	0.75	0.66	15.08
新市S/S	50	50	0.00	35.20	31.90	10.34	0.70	0.64	10.34
山頂S/S	50	50	0.00	33.90	33.10	2.42	0.68	0.66	2.42
善化S/S	50	50	0.00	31.40	29.90	5.02	0.63	0.60	5.02
鹽埕S/S	50	50	0.00	27.30	29.10	-6.19	0.55	0.58	-6.19
鼓山S/S	25	25	0.00	10.90	11.40	-4.39	0.44	0.46	-4.39
左營S/S	75	75	0.00	42.80	43.20	-0.93	0.57	0.58	-0.93
新興S/S	50	50	0.00	20.70	21.80	-5.05	0.41	0.44	-5.05
前鎮S/S	125	150	-0.17	63.20	65.00	-2.77	0.51	0.43	16.68
民族S/S	100	100	0.00	66.90	68.00	-1.62	0.67	0.68	-1.62
旗津S/S	50	50	0.00	20.50	22.90	-10.48	0.41	0.46	-10.48
橋頭S/S	75	75	0.00	50.40	52.60	-4.18	0.67	0.70	-4.18
大崗S/S	75	75	0.00	38.40	39.70	-3.27	0.51	0.53	-3.27
永安S/S	75	75	0.00	48.90	50.00	-2.20	0.65	0.67	-2.20
梓官S/S	75	75	0.00	51.10	54.20	-5.72	0.68	0.72	-5.72
蚵港S/S	50	50	0.00	15.80	12.10	30.58	0.32	0.24	30.58
大湖S/S	75	75	0.00	52.20	53.40	-2.25	0.70	0.71	-2.25
嘉定S/S	50	50	0.00	30.20	28.80	4.86	0.60	0.58	4.86
復興S/S	50	50	0.00	19.20	18.60	3.23	0.38	0.37	3.23
萬丹S/S	75	75	0.00	45.40	42.60	6.57	0.61	0.57	6.57
里港S/S	75	75	0.00	37.30	34.90	6.88	0.50	0.47	6.88
內埔S/S	50	50	0.00	26.60	24.20	9.92	0.53	0.48	9.92

長治S/S	50	50	0.00	26.40	24.20	9.09	0.53	0.48	9.09
新園S/S	75	75	0.00	37.80	35.00	8.00	0.50	0.47	8.00
麟豐S/S	75	75	0.00	37.10	39.10	-5.12	0.49	0.52	-5.12
興龍S/S	75	75	0.00	38.80	37.50	3.47	0.52	0.50	3.47
林邊S/S	75	75	0.00	29.50	28.10	4.98	0.39	0.37	4.98
枋寮S/S	50	50	0.00	26.80	24.70	8.50	0.54	0.49	8.50
太源S/S	75	75	0.00	53.00	52.20	1.53	0.71	0.70	1.53
潮州S/S	50	50	0.00	28.90	28.60	1.05	0.58	0.57	1.05
恆春S/S	50	50	0.00	26.00	25.90	0.39	0.52	0.52	0.39
枋山S/S	50	50	0.00	7.50	7.60	-1.32	0.15	0.15	-1.32
重安S/S	50	50	0.00	5.68	5.68	0.00	0.11	0.11	0.00
東河S/S	50	50	0.00	6.93	7.00	-1.00	0.14	0.14	-1.00
關山S/S	50	50	0.00	7.46	7.91	-5.69	0.15	0.16	-5.69
北埔S/S	75	75	0.00	21.47	23.49	-8.58	0.29	0.31	-8.58
花港S/S	75	75	0.00	39.34	39.97	-1.57	0.52	0.53	-1.57
花市S/S	50	50	0.00	30.91	31.84	-2.92	0.62	0.64	-2.92
光華S/S	75	75	0.00	39.45	37.56	5.03	0.53	0.50	5.03
美崙S/S	75	75	0.00	33.61	37.70	-10.84	0.45	0.50	-10.84
光復S/S	50	50	0.00	8.37	8.44	-0.89	0.17	0.17	-0.89
瑞穗S/S	50	50	0.00	9.59	10.33	-7.16	0.19	0.21	-7.16
富里S/S	50	50	0.00	8.90	8.80	1.15	0.18	0.18	1.15
頭城S/S	75	75	0.00	42.44	41.67	1.87	0.57	0.56	1.87
大福S/S	75	75	0.00	43.99	42.67	3.09	0.59	0.57	3.09
宜蘭S/S	75	75	0.00	32.23	31.84	1.24	0.43	0.42	1.24
信義S/S	100	100	0.00	60.29	69.24	-12.92	0.80	0.69	16.10
龍德S/S	75	75	0.00	35.83	38.33	-6.50	0.48	0.51	-6.50
蘇澳S/S	50	50	0.00	29.14	29.78	-2.17	0.58	0.60	-2.17
東澳S/S	25	25	0.00	5.72	4.53	26.10	0.23	0.18	26.10
安康S/S	50	50	0.00	14.97	14.86	0.74	0.60	0.30	101.48
博嘉S/S	75	75	0.00	23.67	23.87	-0.84	0.32	0.32	-0.84
木柵S/S	75	75	0.00	32.99	35.17	-6.20	0.44	0.47	-6.20
深坑S/S	75	75	0.00	25.27	25.04	0.92	0.34	0.33	0.92
桶后S/S	1	1	0.00	0.00	0.00	0.00	0.00	0.00	0.00
板臨S/S	50	50	0.00	33.32	34.44	-3.25	0.67	0.69	-3.25
土城S/S	50	50	0.00	32.43	32.83	-1.22	0.65	0.66	-1.22
江翠S/S	100	100	0.00	68.74	69.06	-0.46	0.69	0.69	-0.46
埔墘S/S	75	75	0.00	43.49	43.20	0.67	0.58	0.58	0.67
永和S/S	70	70	0.00	42.01	44.21	-4.98	0.60	0.63	-4.98
中和S/S	100	100	0.00	61.24	62.26	-1.64	0.61	0.62	-1.64
社子S/S	100	100	0.00	51.21	51.74	-1.02	0.51	0.52	-1.02
石牌S/S	75	75	0.00	53.44	52.57	1.65	0.71	0.70	1.65
天母S/S	75	75	0.00	29.70	37.18	-20.12	0.40	0.50	-20.12
士林S/S	100	100	0.00	51.46	51.91	-0.87	0.51	0.52	-0.87
北投S/S	75	75	0.00	43.51	51.04	-14.75	0.58	0.68	-14.75
淡水S/S	100	100	0.00	61.27	64.62	-5.18	0.61	0.65	-5.18
淡興S/S	50	50	0.00	0.00	0.00	0.00	0.00	0.00	0.00
興仁S/S	75	75	0.00	57.15	57.75	-1.04	0.76	0.77	-1.04
內湖S/S	100	100	0.00	38.08	40.05	-4.92	0.38	0.40	-4.92
康寧S/S	100	100	0.00	40.37	38.89	3.81	0.40	0.39	3.81
東興S/S	125	125	0.00	43.22	50.77	-14.87	0.35	0.41	-14.87
中研S/S	75	75	0.00	42.70	44.47	-3.98	0.57	0.59	-3.98
灰磘S/S	125	125	0.00	102.90	99.70	3.21	0.82	0.80	3.21
自強S/S	75	75	0.00	52.80	56.10	-5.88	0.70	0.75	-5.88
八里S/S	100	100	0.00	63.20	48.70	29.77	0.63	0.49	29.77
五股S/S	125	125	0.00	85.10	88.00	-3.30	0.68	0.70	-3.30
西濱臨S/S	50	50	0.00	23.60	24.10	-2.07	0.47	0.48	-2.07
西盛S/S	125	125	0.00	88.00	90.10	-2.33	0.70	0.72	-2.33
新莊S/S	125	125	0.00	21.10	25.40	-16.93	0.17	0.20	-16.93
樹安S/S	125	125	0.00	82.00	82.90	-1.09	0.66	0.66	-1.09
鶯北S/S	100	100	0.00	51.50	53.20	-3.20	0.52	0.53	-3.20
鶯南S/S	125	125	0.00	83.80	90.80	-7.71	0.67	0.73	-7.71
萬豐S/S	75	75	0.00	37.76	39.04	-3.28	0.50	0.52	-3.28
仁化S/S	75	75	0.00	34.06	32.49	4.83	0.45	0.43	4.83
草屯S/S	75	75	0.00	39.46	37.62	4.89	0.53	0.50	4.89
中興S/S	75	75	0.00	42.14	41.53	1.47	0.56	0.55	1.47
南崗S/S	50	50	0.00	38.48	36.17	6.39	0.77	0.72	6.39
崗二S/S	100	100	0.00	41.23	39.25	5.04	0.41	0.39	5.04
名間S/S	75	75	0.00	31.08	30.22	2.85	0.41	0.40	2.85
竹山S/S	75	75	0.00	36.50	36.62	-0.33	0.49	0.49	-0.33
水里S/S	50	50	0.00	16.53	15.90	3.96	0.33	0.32	3.96

北山S/S	50	50	0.00	9.29	9.35	-0.64	0.19	0.19	-0.64
魚池S/S	50	50	0.00	8.82	8.60	2.56	0.18	0.17	2.56
水社S/S	25	25	0.00	9.01	9.12	-1.21	0.36	0.36	-1.21
衛武S/S	75	75	0.00	39.05	36.62	6.64	0.52	0.49	6.64
仁大S/S	100	100	0.00	49.62	48.37	2.58	0.50	0.48	2.58
小港S/S	100	100	0.00	42.27	37.74	12.00	0.42	0.38	12.00
築港S/S	50	50	0.00	24.54	23.60	3.98	0.49	0.47	3.98
漁港S/S	50	50	0.00	25.81	27.38	-5.73	0.52	0.55	-5.73
翠屏S/S	75	75	0.00	28.29	30.22	-6.39	0.38	0.40	-6.39
源海S/S	75	75	0.00	32.02	31.94	0.25	0.43	0.43	0.25
東亞S/S	50	50	0.00	21.96	20.42	7.54	0.44	0.41	7.54
上寮S/S	75	75	0.00	38.57	36.73	5.01	0.51	0.49	5.01
潮寮S/S	75	75	0.00	51.36	53.22	-3.49	0.68	0.71	-3.49
昭明S/S	50	50	0.00	37.35	37.47	-0.32	0.75	0.75	-0.32
嶺口S/S	50	50	0.00	13.98	14.57	-4.05	0.28	0.29	-4.05
美濃S/S	50	50	0.00	26.82	24.28	10.46	0.54	0.49	10.46
甲仙S/S	50	50	0.00	5.32	7.15	-25.59	0.11	0.14	-25.59
古坑S/S	50	50	0.00	27.90	31.50	-11.43	0.56	0.63	-11.43
濁水S/S	25	25	0.00	11.90	10.80	10.19	0.48	0.43	10.19
大美S/S	50	50	0.00	29.50	31.40	-6.05	0.59	0.63	-6.05
豐田S/S	50	50	0.00	31.50	28.30	11.31	0.63	0.57	11.31
西螺S/S	75	75	0.00	48.00	47.40	1.27	0.64	0.63	1.27
土庫S/S	75	75	0.00	38.50	38.10	1.05	0.51	0.51	1.05
口湖S/S	50	50	0.00	11.40	9.70	17.53	0.23	0.19	17.53
崙背S/S	50	50	0.00	32.70	33.10	-1.21	0.65	0.66	-1.21
橋村S/S	75	75	0.00	37.20	35.80	3.91	0.50	0.48	3.91
東北S/S	75	50	0.50	23.30	21.70	7.37	0.47	0.43	7.37
雲港S/S	50	50	0.00	32.30	31.70	1.89	0.65	0.63	1.89
元長S/S	50	50	0.00	31.90	30.70	3.91	0.64	0.61	3.91
水林S/S	75	50	0.50	14.70	16.40	-10.37	0.29	0.33	-10.37
白河S/S	50	50	0.00	33.30	32.90	1.22	0.67	0.66	1.22
新東S/S	75	75	0.00	37.70	43.50	-13.33	0.50	0.58	-13.33
新西S/S	100	75	0.33	35.60	30.90	15.21	0.36	0.41	-13.59
隆田S/S	75	75	0.00	33.00	34.00	-2.94	0.44	0.45	-2.94
麻豆S/S	75	75	0.00	45.70	45.70	0.00	0.61	0.61	0.00
官田S/S	75	75	0.00	39.30	38.70	1.55	0.52	0.52	1.55
學甲S/S	75	75	0.00	36.60	43.30	-15.47	0.49	0.58	-15.47
永華S/S	75	75	0.00	35.60	33.90	5.01	0.47	0.45	5.02
大埔S/S	75	75	0.00	37.27	37.07	0.54	0.50	0.49	0.54
竹南S/S	75	75	0.00	33.93	33.85	0.24	0.45	0.45	0.24
田美S/S	50	50	0.00	9.64	10.37	-7.04	0.19	0.21	-7.04
後龍S/S	75	75	0.00	32.96	32.79	0.52	0.44	0.44	0.52
錦水S/S	50	50	0.00	22.61	20.08	12.60	0.45	0.40	12.60
公館S/S	75	75	0.00	42.05	42.33	-0.66	0.56	0.56	-0.66
中苗S/S	50	50	0.00	12.55	13.66	-8.13	0.25	0.27	-8.13
南苗S/S	100	100	0.00	44.01	45.25	-2.74	0.44	0.45	-2.74
三工S/S	75	75	0.00	41.96	40.79	2.87	0.56	0.54	2.87
三義S/S	25	25	0.00	10.28	6.47	58.89	0.41	0.26	58.89
銅鑼S/S	75	75	0.00	44.18	43.38	1.84	0.59	0.58	1.84
日南S/S	50	50	0.00	33.47	33.26	0.63	0.67	0.67	0.63
霄南S/S	75	75	0.00	29.89	33.26	-10.13	0.40	0.44	-10.13
苑裡S/S	75	75	0.00	44.15	42.60	3.64	0.59	0.57	3.64
福德S/S	50	50	0.00	20.67	20.90	-1.10	0.41	0.42	-1.10
銅平S/S	75	75	0.00	31.77	36.16	-12.14	0.42	0.48	-12.14
備註:									

## 四、售電業之業務報告

### (一)售電業之年度購售電報告

#### 1.公用售電業-購售電報告

主要揭露公用售電業之購電及售電狀況，其中購電狀況依購電來源區分為：1.傳統火力發電、2.台電所屬發電業、3.購自再生能源發電業、4.購自汽電共生，填報購電相關資訊。售電情形則含售電量、售電收入、每度平均售價、用戶數等。

項目	內容	表單編號	表單編號
1. 購電裝置容量	依購電來源分別填報： 傳統火力發電、台電所屬發電業、汽電共生：依能源別及業者名稱（電廠名稱）填報購電裝置容量 再生能源：依能源別填報購電裝置容量	4-1	p.92~95
2. 購電量	依購電來源分別填報： 傳統火力發電、台電所屬發電業、汽電共生：依能源別及業者名稱（電廠名稱）填報購電量 再生能源：依能源別填報購電量	4-1	p.92~95
3. 售電情形	依電壓等級、營業用電燈、非營業用電燈分別填報售電量、售電收入、每度平均售價、用戶數、每戶本月平均用電量，以及契約容量	4-2	p.96



**表4-1公用售電業：購電裝置容量與購電量**  
108年度

<b>(1)傳統火力發電</b>				
能源別	業者名稱	購電裝置容量(瓩)	購電量(度)	備註
燃煤小計		3,097,100	19,141,758,077	
燃氣小計		4,626,855	20,007,017,808	
合計		7,723,955	39,148,775,885	
備註： 1.購電裝置容量資料來源為本公司與IPP業者簽訂之購售電合約。 2.購電量為責任分界點電表計得之度數。				

表4-1公用售電業：購電裝置容量與購電量

108年度

(2-1)再生能源發電業				
能源別	業者名稱	購電裝置容量(瓩)	購電量(度)	備註
	太陽能小計	109,221	129,370,140	
	風力小計	407,800	883,946,380	
	慣常水力小計	289,064	876,627,922	
	小水力小計	2,196	11,831,353	
	合計	808,281	1,901,775,795	
備註： 1.裝置容量係指電能購售契約之購售電容量。 2.購電量係指本公司實際支付之購電度數。				

表4-1公用售電業：購電裝置容量與購電量  
108年度

(2-2)再生能源自用發電設備（非發電業）			
能源別	購電裝置容量(瓩) (依能源別合計)	購電量(度) (依能源別合計)	備註
太陽能（民營）	3,325,943	3,677,271,241	
風力（民營）	609	20,039,664	
生質能	2,599	6,951,680	
地熱	300	756,709	
合計	3,329,451	3,705,019,294	
備註：	1.裝置容量係指電能購售契約之購售電容量。 2.購電量係指本公司實際支付之購電度數。		

表4-1公用售電業：購電裝置容量與購電量

108年度

(3)汽電共生自用發電設備（非發電業）

能源別	業者名稱*	購電裝置容量(瓩)	購電量(度)	備註
	燃煤小計	4,968,275	4,160,677,406	
	燃油小計	25,200	727,720	
	廢棄物小計	613,910	2,745,665,156	
	沼氣小計	8,166	8,676,800	
	合計	5,615,551	6,915,747,082	

備註：

- 1.裝置容量係指電能購售契約之購售電容量。
- 2.購電量係指本公司實際支付之購電度數。

表4-2公用售電業：售電情形  
108年度

(1)售電量、售電收入、每度平均售價、用戶數、契約容量、每戶平均用電量				
項目		本年度實績值	上年度實績值	年度差異比較(%)
		(A)	(B)	(A/B-1)*100
1.售電量(度)	合計(a+b+c+d+e)	218,726,640,716	219,108,004,982	-0.17
	1.電燈(a+b)	63,600,607,566	63,467,652,354	0.21
	(1)非營業用(a)	46,195,004,176	46,231,783,389	-0.08
	(2)營業用(b)	17,405,603,390	17,235,868,965	0.98
	2.電力(c+d+e)	155,126,033,150	155,640,352,628	-0.33
	(1)低壓電力(c)	20,557,801,623	20,615,750,295	-0.28
	(2)高壓電力(d)	64,490,302,925	65,128,668,486	-0.98
	(3)特高壓電力(e)	70,077,928,602	69,895,933,847	0.26
2.售電收入	合計(a+b+c+d+e)	572,847,609,835	569,857,473,111	0.52
	1.電燈(a+b)	175,349,765,203	174,792,457,403	0.32
	(1)非營業用(a)	114,254,327,180	114,042,945,056	0.19
	(2)營業用(b)	61,095,438,023	60,749,512,347	0.57
	2.電力(c+d+e)	397,497,844,632	395,065,015,708	0.62
	(1)低壓電力(c)	66,048,499,675	65,423,536,728	0.96
	(2)高壓電力(d)	174,082,746,105	174,031,391,850	0.03
	(3)特高壓電力(e)	157,366,598,852	155,610,087,130	1.13
3.每度平均售價 (小數點後四位)	合計(a+b+c+d+e)	2.6190	2.6008	0.70
	1.電燈(a+b)	2.7570	2.7540	0.11
	(1)非營業用(a)	2.4733	2.4668	0.27
	(2)營業用(b)	3.5101	3.5246	-0.41
	2.電力(c+d+e)	2.5624	2.5383	0.95
	低壓電力(c)	3.2128	3.1735	1.24
	高壓電力(d)	2.6994	2.6721	1.02
	特高壓電力(e)	2.2456	2.2263	0.87
4.用戶數(戶)	合計(a+b+c+d+e)	171,596,488	169,397,339	1.30
	1.電燈(a+b)	167,734,010	165,556,445	1.32
	(1)非營業用(a)	155,545,653	153,527,268	1.31
	(2)營業用(b)	12,188,357	12,029,177	1.32
	2.電力(c+d+e)	3,862,478	3,840,894	0.56
	低壓電力(c)	3,562,507	3,542,416	0.57
	高壓電力(d)	292,239	290,790	0.50
	特高壓電力(e)	7,732	7,688	0.57
5.契約容量(瓩)		438,658,493	433,151,342	1.27
6.每戶平均用電量	合計(a+b+c+d+e)	1,275	1,293	-1.45
	1.電燈(a+b)	379	383	-1.09
	(1)非營業用(a)	297	301	-1.38
	(2)營業用(b)	1,428	1,433	-0.33
	2.電力(c+d+e)	40,162	40,522	-0.89
	低壓電力(c)	5,771	5,820	-0.84
	高壓電力(d)	220,677	223,971	-1.47
	特高壓電力(e)	9,063,364	9,091,563	-0.31

備註:

1.高壓:每月1日抄表；低壓及表燈採16個抄表日分區輪流抄表。抄表期間：107/12/24~108/12/17。

2.售電量、售電收入、用戶數及契約容量均係1~12月累計值。

## (二)售電業之未來10年購售電計畫

主要揭露公用售電業未來十年之每年購電及售電計畫。

項目	內容	表單編號	頁碼
1. 公用售電業：未來10年售電計畫	未來10年每年的售電量、用戶數、節電成效，以及需求面管理措施	4-3	p.98



表4-3 公用售電業：未來10年售電計畫

108年度

項目		第一年	第二年	第三年	第四年	第五年	第六年	第七年	第八年	第九年	第十年	10年年均成長率	備註
售電量 (億度) (小數點後二位)	規劃目標												
	1.電燈	645.83	656.29	658.15	662.71	666.15	668.67	671.22	673.47	675.24	676.51	0.52%	
	2.電力	1,581.25	1,578.12	1,681.85	1,715.77	1,747.69	1,778.75	1,811.57	1,845.29	1,873.57	1,860.81	1.83%	
用戶數 (戶)	規劃目標												
	1.電燈	14,247,640	14,391,756	14,537,330	14,684,377	14,832,910	14,982,946	15,134,500	15,287,587	15,442,222	15,598,421	1.01%	
	2.電力	324,177	326,215	328,266	330,330	332,406	334,496	336,599	338,715	340,845	342,988	0.63%	
節電成效 (單年度) (百萬度) (小數點後二位)	預估總成效												
	以多元管道辦理各項節能宣導會相關活動及訪視用戶等，形成全民節電氛圍												台電公司持續透過節電系列活動及多元宣導管道積極辦理節電推廣及塑造節電風氣等，項目包含節能減碳媒宣及推廣活動(如節能智慧屋、相揪來看節電掌中戲、光與綠音樂會及超級節能改造王)、媒體宣傳(如網路媒體、廣播媒體及平面媒體等)、各項節電宣導會(如學校、社會團體等)及成立節電服務團加強訪視，每年訪視5,000戶高壓以上用戶等，形成全民節電氛圍，因此類活動及訪視方式其節電效益反映於用戶實際用電行為，致無法預估實質成效。
需求面管理措施 (單年度)(萬瓩) (小數點後二位)	預估總成效	121.48	125.07	129.68	133.87	137.68	141.27	144.71	148.05	151.33	154.57	2.71	
	需量反應 負載管理措施	116.01	120.54	125.36	129.79	133.84	137.64	141.28	144.81	148.26	151.65	3.02	
	時間電價	5.47	4.53	4.32	4.08	3.84	3.63	3.43	3.24	3.07	2.92	-6.74	
備註：	1.本表係為售電業者未來售電目標規劃，以提供電業管制機關進行未來用電需求推估之參考。 2.節電成效係為未來長期性推廣之節電措施預估效果。												

### (三)、年報附表

項目	表單編號	頁碼
1. 公用售電業之電燈營業用戶：售電量與用戶數明細（依行業別）	附表1	p.100~103
2. 公用售電業之電力營業用戶：售電量與用戶數明細（依行業別）	附表2	p.104
3. 公用售電業之契約容量明細（依行業別）	附表3	p.105~109

附表1公用售電業之電燈營業用戶：售電量與用戶數明細（依行業別）

108年度

行業別	本年度售電量(度) (A)	上年度售電量(度) (B)	年度差異比較(%) (A/B-1)*100	本年度用戶數(度) (A)	上年度用戶數(度) (B)	年度差異比較(%) (A/B-1)*100
農作物栽培業	159,798,477	160,958,523	-0.72	197,759	198,670	-0.46
畜牧業	8,750,884	8,685,478	0.75	6,793	6,783	0.15
農事及畜牧服務業	7,752,988	7,466,906	3.83	4,024	3,809	5.64
林業	5,912,726	6,074,452	-2.66	4,520	4,447	1.64
漁撈業	353,820	396,945	-10.86	540	524	3.05
水產養殖業	6,828,472	7,508,409	-9.06	6,043	6,015	0.47
其他	0	0		0	0	0
石油及天然氣礦業	298,340	277,606	7.47	394	362	8.84
砂、石採取及其他礦業	3,829,303	3,274,739	16.93	1,964	1,874	4.80
肉類加工及保藏業	13,785,323	14,230,125	-3.13	3,696	3,658	1.04
水產加工及保藏業	5,376,447	4,800,966	11.99	1,507	1,399	7.72
蔬果加工及保藏業	18,387,221	18,420,445	-0.18	6,726	6,653	1.10
動植物油脂製造業	1,736,520	1,845,182	-5.89	1,647	1,620	1.67
乳品製造業	2,997,599	2,926,713	2.42	1,478	1,489	-0.74
碾穀、磨粉及澱粉製品製造業	12,499,192	12,317,158	1.48	10,918	10,949	-0.28
動物飼品製造業	3,432,954	3,582,994	-4.19	1,812	1,793	1.06
其他食品製造業	98,299,246	101,127,969	-2.80	37,129	36,449	1.87
酒精飲料製造業	2,212,613	2,262,606	-2.21	1,170	1,146	2.09
非酒精飲料製造業	6,804,336	6,492,627	4.80	3,578	3,434	4.19
菸草製造業	22,144	3,438	544.10	36	15	140.00
紡紗業	6,632,615	7,393,215	-10.29	3,878	3,920	-1.07
織布業	27,514,466	32,467,825	-15.26	11,846	12,157	-2.56
不織布業	2,556,136	2,742,014	-6.78	1,151	1,178	-2.29
染整業	9,518,893	10,156,694	-6.28	3,216	3,194	0.69
紡織品製造業	20,184,988	21,144,089	-4.54	14,694	14,807	-0.76
成衣製造業	28,751,906	31,026,618	-7.33	26,777	26,829	-0.19
服飾品製造業	4,812,989	5,023,339	-4.19	5,304	5,184	2.31
皮革、毛皮及其製品製造業	15,958,407	17,234,310	-7.40	10,049	10,073	-0.24
木竹製品製造業	54,414,346	56,618,537	-3.89	42,032	41,950	0.20
紙漿、紙及紙板製造業	6,214,172	6,336,209	-1.93	3,203	3,163	1.26
瓦楞紙板及紙容器製造業	28,082,323	28,650,632	-1.98	16,744	16,905	-0.95
其他紙製品製造業	9,663,508	10,204,423	-5.30	5,077	4,970	2.15
印刷及資料儲存媒體複製業	86,808,807	91,236,945	-4.85	71,530	71,652	-0.17
石油及煤製品製造業	1,506,131	1,424,022	5.77	1,159	1,124	3.11
化學原材料製造業	7,222,330	7,501,309	-3.72	3,550	3,472	2.25
肥料及氮化合物製造業	2,188,724	2,134,399	2.55	1,088	1,060	2.64
塑膠及合成橡膠原料製造業	18,799,406	20,038,905	-6.19	5,078	4,972	2.13
人造纖維製造業	797,075	927,873	-14.10	361	345	4.64
農藥及環境用藥製造業	1,449,478	1,400,888	3.47	858	820	4.63
塗料、染料及顏料製造業	9,338,947	9,975,254	-6.38	4,505	4,522	-0.38
清潔用品及化粧品製造業	16,763,781	16,928,485	-0.97	8,754	8,747	0.08
未分類其他化學製品製造業	5,724,700	6,313,752	-9.33	3,896	3,926	-0.76
藥品及醫用化學製品製造業	13,856,931	14,173,896	-2.24	6,313	6,125	3.07
橡膠製品製造業	34,586,454	36,812,887	-6.05	11,980	11,981	-0.01
塑膠製品製造業	198,812,292	214,799,157	-7.44	89,037	89,679	-0.72
玻璃及其製品製造業	8,913,370	9,095,728	-2.00	4,468	4,405	1.43
耐火、黏土建材及其他陶瓷製品製造業	10,830,238	11,132,787	-2.72	5,641	5,600	0.73
水泥及其製品製造業	12,961,276	13,445,452	-3.60	4,989	4,993	-0.08
石材製品製造業	5,824,220	5,919,258	-1.61	3,516	3,512	0.11
其他非金屬礦物製品製造業	7,011,843	7,287,946	-3.79	2,721	2,718	0.11
鋼鐵製造業	53,366,141	56,428,698	-5.43	22,888	22,215	3.03
鋁製造業	20,636,254	22,735,894	-9.23	5,682	5,628	0.96
銅製造業	3,615,443	3,767,699	-4.04	1,702	1,702	0.00
其他基本金屬製造業	7,488,979	7,347,002	1.93	3,443	3,125	10.18
金屬刀具、手工具及模具製造業	176,736,505	194,701,247	-9.23	78,593	79,453	-1.08
金屬結構及建築組件製造業	46,873,471	48,986,970	-4.31	34,923	35,027	-0.30
金屬容器製造業	13,664,640	14,484,540	-5.66	6,404	6,417	-0.20
金屬加工處理業	190,375,625	207,935,878	-8.45	84,996	84,631	0.43
其他金屬製品製造業	173,146,125	186,446,952	-7.13	85,383	85,358	0.03
半導體製造業	26,043,086	27,354,656	-4.79	7,616	7,640	-0.31
被動電子元件製造業	11,462,386	12,030,980	-4.73	5,804	5,799	0.09
印刷電路板製造業	16,001,669	18,288,739	-12.51	5,649	5,743	-1.64
光電材料及元件製造業	13,697,671	14,082,446	-2.73	5,359	5,348	0.21
其他電子零組件製造業	55,698,001	59,503,734	-6.40	23,663	23,459	0.87
電腦及其週邊設備製造業	44,692,000	46,871,841	-4.65	15,995	15,856	0.88
通訊傳播設備製造業	25,724,777	26,909,649	-4.40	10,319	10,282	0.36
視聽電子產品製造業	8,460,634	9,169,397	-7.73	5,378	5,330	0.90
資料儲存媒體製造業	1,336,506	1,476,224	-9.46	487	462	5.41
量測、導航、控制設備及鐘錶製造業	17,379,626	18,474,372	-5.93	10,046	10,121	-0.74
輻射及電子醫學設備製造業	1,971,133	2,003,566	-1.62	989	962	2.81
光學儀器及設備製造業	8,195,195	8,672,854	-5.51	3,243	3,299	-1.70
發電、輸電及配電機械製造業	21,392,548	22,305,485	-4.09	13,370	13,377	-0.05

電池製造業	3,521,782	3,740,264	-5.84	1,689	1,655	2.05
電線及配線器材製造業	17,903,942	19,224,146	-6.87	9,944	10,048	-1.04
照明設備及配備製造業	9,695,461	10,021,791	-3.26	6,688	6,750	-0.92
家用電器製造業	14,643,281	15,332,483	-4.50	8,038	7,957	1.02
其他電力設備及配備製造業	14,274,121	15,086,581	-5.39	7,358	7,038	4.55
金屬加工用機械設備製造業	88,880,890	99,543,342	-10.71	36,543	36,163	1.05
其他專用機械設備製造業	82,379,530	88,185,933	-6.58	42,768	42,959	-0.44
通用機械設備製造業	124,823,473	135,639,720	-7.97	63,630	63,852	-0.35
汽車製造業	1,508,963	1,538,219	-1.90	777	758	2.51
車體製造業	3,810,701	4,219,844	-9.70	1,944	1,910	1.78
汽車零件製造業	62,308,918	68,158,098	-8.58	24,618	24,717	-0.40
船舶及浮動設施製造業	3,117,972	2,889,981	7.89	1,988	1,957	1.58
機車及其零件製造業	10,481,493	11,112,247	-5.68	5,132	4,927	4.16
自行車及其零件製造業	24,279,614	25,079,675	-3.19	9,863	9,795	0.69
未分類其他運輸工具及其零件製造業	3,992,939	4,184,192	-4.57	2,038	2,008	1.49
非金屬家具製造業	28,155,438	29,168,798	-3.47	15,235	15,166	0.45
金屬家具製造業	19,197,530	20,072,770	-4.36	9,117	9,111	0.07
育樂用品製造業	25,176,659	25,472,377	-1.16	12,805	12,716	0.70
醫療器材及用品製造業	20,150,111	20,064,126	0.43	10,411	10,273	1.34
未分類其他製造業	102,498,806	109,083,809	-6.04	94,932	95,254	-0.34
產業用機械設備維修及安裝業	27,357,204	27,729,771	-1.34	26,690	26,489	0.76
電力供應業	1,723,056	1,345,978	28.02	1,218	906	34.44
氣體燃料供應業	4,879,622	4,570,988	6.75	4,409	4,225	4.36
蒸汽供應業	753,270	625,403	20.45	183	124	47.58
用水供應業	920,637	955,406	-3.64	945	614	53.91
廢水及污水處理業	1,237,109	1,100,243	12.44	1,301	1,238	5.09
廢棄物清除業	5,974,680	5,649,812	5.75	4,085	3,957	3.23
廢棄物處理業	5,082,619	5,200,230	-2.26	5,195	4,992	4.07
資源回收處理業	72,354,465	51,925,558	39.34	47,364	32,543	45.54
污染整治業	1,032,721	769,628	34.18	815	772	5.57
建築工程業	87,082,469	67,835,308	28.37	46,463	39,364	18.03
道路工程業	10,398,479	10,626,736	-2.15	6,473	6,546	-1.12
公用事業設施工程業	5,754,114	5,630,312	2.20	5,397	5,117	5.47
其他土木工程業	7,764,054	7,650,896	1.48	7,889	7,880	0.11
整地、基礎及結構工程業	9,158,297	8,772,521	4.40	6,223	5,957	4.47
庭園景觀工程業	5,131,988	5,035,128	1.92	3,707	3,610	2.69
機電、管道及其他建築設備安裝業	74,653,995	76,287,745	-2.14	98,966	98,627	0.34
建物完工裝修工程業	52,456,279	52,912,579	-0.86	68,321	67,126	1.78
其他專門營造業	8,424,833	8,795,861	-4.22	8,756	8,493	3.10
商品批發經紀業	21,710,693	21,175,114	2.53	17,674	17,221	2.63
綜合商品批發業	49,379,140	48,692,822	1.41	42,293	41,932	0.86
農產原料及活動物批發業	33,570,808	33,302,610	0.81	14,557	13,823	5.31
食品、飲料及菸草製品批發業	222,984,342	221,546,784	0.65	97,541	95,192	2.47
布疋及服飾品批發業	89,154,049	92,948,259	-4.08	83,158	83,013	0.17
家用器具及用品批發業	112,364,133	115,607,419	-2.81	97,550	96,769	0.81
藥品、醫療用品及化粧品批發業	60,624,889	62,332,432	-2.74	46,652	45,721	2.04
文教育樂用品批發業	46,113,791	46,046,323	0.15	37,459	37,179	0.75
建材批發業	171,548,077	177,805,024	-3.52	124,950	124,502	0.36
化學原材料及其製品批發業	52,700,931	54,950,801	-4.09	45,757	45,492	0.58
燃料及相關產品批發業	13,635,592	12,681,680	7.52	7,740	7,732	0.10
機械器具批發業	322,218,511	331,684,649	-2.85	283,763	284,096	-0.12
汽機車及其零配件、用品批發業	50,500,184	49,805,328	1.40	47,631	46,757	1.87
其他專賣批發業	58,098,422	57,807,405	0.50	39,068	37,943	2.96
綜合商品零售業	1,622,521,568	1,513,112,155	7.23	295,051	278,752	5.85
食品、飲料及菸草製品零售業	652,813,175	638,893,408	2.18	516,129	503,970	2.41
布疋及服飾品零售業	313,108,096	321,709,555	-2.67	397,932	394,394	0.90
家用器具及用品零售業	420,069,359	425,594,853	-1.30	548,514	546,844	0.31
藥品、醫療用品及化粧品零售業	145,351,959	145,757,105	-0.28	191,068	189,058	1.06
文教育樂用品零售業	103,500,506	106,150,559	-2.50	123,279	122,403	0.72
建材零售業	54,977,378	56,461,097	-2.63	81,525	81,354	0.21
燃料及相關產品零售業	65,954,792	62,178,539	6.07	37,430	36,536	2.45
資訊及通訊設備零售業	104,333,671	106,118,244	-1.68	96,411	94,550	1.97
汽機車及其零配件、用品零售業	136,033,812	134,345,237	1.26	158,903	155,112	2.44
其他專賣零售業	140,794,647	140,079,516	0.51	173,190	168,305	2.90
零售攤販	107,120,653	102,624,150	4.38	170,665	166,164	2.71
其他非店面零售業	24,425,204	22,867,313	6.81	17,378	15,799	9.99
鐵路運輸業	452,631	429,781	5.32	465	401	15.96
大眾捷運系統運輸業	153,298	156,149	-1.83	74	72	2.78
汽車客運業	20,306,957	21,017,778	-3.38	14,454	14,401	0.37
汽車貨運業	39,125,108	40,386,232	-3.12	23,369	23,338	0.13
其他陸上運輸業	574,337	377,894	51.98	800	541	47.87
海洋水運業	2,206,488	1,983,639	11.23	1,521	1,479	2.84
內河及湖泊水運業	113,608	118,553	-4.17	82	84	-2.38
航空運輸業	1,513,412	1,422,815	6.37	1,008	936	7.69
報關業	7,508,019	7,704,086	-2.54	10,317	10,169	1.46
船務代理業	4,412,693	4,712,773	-6.37	2,518	2,547	-1.14

貨運承攬業	20,831,618	21,503,870	-3.13	12,079	12,061	0.15
陸上運輸輔助業	112,066,438	104,796,504	6.94	105,388	96,716	8.97
水上運輸輔助業	2,163,473	2,045,466	5.77	1,415	1,369	3.36
航空運輸輔助業	316,478	334,496	-5.39	73	72	1.39
其他運輸輔助業	5,238,180	4,360,210	20.14	3,258	2,966	9.84
倉儲業	230,962,020	191,516,901	20.60	77,824	56,608	37.48
郵政業	1,080,354	1,157,571	-6.67	1,049	1,026	2.24
快遞業	20,510,579	21,769,443	-5.78	6,435	6,483	-0.74
短期住宿業	276,672,282	255,296,846	8.37	220,922	200,781	10.03
其他住宿業	1,552,731	1,364,022	13.83	1,746	1,565	11.57
餐食業	3,517,900,864	3,349,716,895	5.02	2,028,075	1,943,780	4.34
外燴及團膳承包業	20,087,085	19,696,460	1.98	4,917	4,660	5.52
飲料業	196,654,830	164,380,260	19.63	115,276	97,845	17.81
新聞、雜誌、期刊、書籍及其他出版業	19,024,203	19,197,602	-0.90	13,694	13,571	0.91
軟體出版業	6,249,554	5,845,936	6.90	2,544	2,313	9.99
影片及電視節目業	12,563,110	13,033,155	-3.61	7,196	7,031	2.35
聲音錄製及音樂發行業	3,626,803	3,545,293	2.30	2,634	2,542	3.62
廣播業	5,213,050	5,161,401	1.00	1,132	1,056	7.20
電視節目編排及傳播業	20,457,412	20,690,365	-1.13	11,066	11,088	-0.20
電信業	835,137,840	807,179,711	3.46	466,900	444,014	5.15
電腦程式設計、諮詢及相關服務業	74,086,643	75,766,963	-2.22	35,194	34,791	1.16
入口網站經營、資料處理、主機及網站代管服	21,232,801	21,278,589	-0.22	9,151	8,415	8.75
其他資訊服務業	5,589,043	3,847,678	45.26	2,819	1,973	42.88
貨幣中介業	205,602,355	209,376,402	-1.80	71,928	71,491	0.61
控股業	1,767,995	1,543,351	14.56	1,104	1,030	7.18
信託、基金及類似金融實體	1,142,440	1,260,008	-9.33	995	870	14.37
其他金融服務業	31,091,617	31,919,414	-2.59	29,901	29,306	2.03
人身保險業	61,567,487	63,883,081	-3.62	24,362	24,156	0.85
財產保險業	16,239,999	16,592,954	-2.13	7,575	7,544	0.41
再保險業	6,159	6,720	-8.35	24	24	0.00
退休基金	0	0		0	0	
保險輔助業	11,937,751	11,708,651	1.96	7,980	7,864	1.48
證券業	38,305,257	40,355,155	-5.08	8,357	8,231	1.53
期貨業	1,801,297	1,943,722	-7.33	279	264	5.68
基金管理業	1,726,218	1,507,379	14.52	571	343	66.47
其他金融輔助業	19,161,354	19,146,259	0.08	14,504	14,164	2.40
不動產開發業	105,358,051	106,980,147	-1.52	92,752	92,202	0.60
不動產經營業	162,389,831	164,937,352	-1.54	122,061	118,892	2.67
其他不動產業	11,129,376	11,577,190	-3.87	5,442	5,101	6.68
法律服務業	11,096,578	11,084,813	0.11	11,476	11,391	0.75
會計服務業	6,890,786	7,141,394	-3.51	7,577	7,482	1.27
企業總管理機構	83,783,611	99,230,864	-15.57	27,824	28,237	-1.46
管理顧問業	36,708,860	35,085,063	4.63	28,582	26,636	7.31
建築、工程服務及相關技術顧問業	28,377,295	29,005,870	-2.17	20,651	20,382	1.32
技術檢測及分析服務業	20,214,850	20,074,655	0.70	8,276	8,249	0.33
自然及工程科學研究發展服務業	2,945,436	2,784,780	5.77	1,352	1,169	15.65
社會及人文科學研究發展服務業	128,892	79,117	62.91	161	122	31.97
綜合研究發展服務業	693,170	399,961	73.31	334	210	59.05
廣告業	44,650,929	44,614,634	0.08	48,004	46,920	2.31
市場研究及民意調查業	1,583,875	1,639,498	-3.39	1,061	1,030	3.01
專門設計業	35,174,599	35,663,758	-1.37	43,013	41,639	3.30
獸醫業	4,650,120	4,830,740	-3.74	4,324	4,188	3.25
其他專業、科學及技術服務業	37,086,779	38,328,428	-3.24	39,902	39,600	0.76
機械設備租賃業	16,106,754	8,618,218	86.89	9,466	7,321	29.30
運輸工具租賃業	14,434,547	11,996,627	20.32	25,583	22,087	15.83
個人及家庭用品租賃業	8,644,928	8,910,279	-2.98	9,413	9,159	2.77
智慧財產租賃業	422,374	423,145	-0.18	399	390	2.31
人力仲介業	12,311,558	12,765,943	-3.56	11,105	10,704	3.75
人力供應業	5,114,021	5,926,875	-13.71	5,642	5,515	2.30
旅行及相關服務業	37,524,878	37,740,989	-0.57	30,808	29,847	3.22
保全及偵探業	13,925,586	14,064,584	-0.99	10,660	10,803	-1.32
複合支援服務業	534,366	398,601	34.06	557	420	32.62
清潔服務業	31,077,771	30,654,088	1.38	18,706	18,574	0.71
綠化服務業	200,267	280,008	-28.48	404	330	22.42
行政支援服務業	41,995,537	40,748,182	3.06	25,804	24,137	6.91
公共行政	11,494,549	11,273,899	1.96	12,343	12,304	0.32
國防事務	66,303	67,559	-1.86	96	93	3.23
強制性社會安全事務	81,216	46,559	74.44	144	111	29.73
國際組織及外國機構	21,240	17,933	18.44	33	24	37.50
學前教育	18,118,587	17,596,762	2.97	10,838	10,425	3.96
小學教育	546,121	570,112	-4.21	449	462	-2.81
國民中學教育	305,416	285,773	6.87	178	173	2.89
高級中等教育	390,306	342,351	14.01	319	272	17.28
大專校院	426,521	483,250	-11.74	580	586	-1.02
特殊教育學校	5,585	4,338	28.75	12	12	0.00
教育輔助業	2,253,161	2,135,922	5.49	2,222	1,967	12.96

其他教育業	77,172,291	76,812,492	0.47	69,123	66,182	4.44
醫院	3,509,011	3,540,980	-0.90	2,232	2,187	2.06
診所	43,330,255	43,154,301	0.41	36,094	35,856	0.66
其他醫療保健業	12,332,548	12,050,109	2.34	8,849	8,302	6.59
居住型照顧服務業	30,900,367	29,804,031	3.68	8,534	8,060	5.88
其他社會工作服務業	8,566,801	8,470,715	1.13	7,031	6,831	2.93
創作業	2,009,448	1,848,567	8.70	3,013	2,778	8.46
藝術表演業	2,548,907	2,624,981	-2.90	1,681	1,551	8.38
創作及藝術表演輔助業	7,577,390	7,326,931	3.42	5,735	5,459	5.06
圖書館、檔案保存、博物館及類似機構	2,157,905	2,204,201	-2.10	2,185	2,179	0.28
博弈業	37,092,716	35,748,549	3.76	42,703	40,942	4.30
運動服務業	46,328,526	42,041,248	10.20	13,565	11,561	17.33
娛樂及休閒服務業	255,213,721	238,700,906	6.92	111,281	97,737	13.86
宗教組織	20,058,926	20,543,312	-2.36	21,590	21,643	-0.24
職業團體	4,218,762	4,425,736	-4.68	4,536	4,504	0.71
其他組織	22,321,436	22,577,320	-1.13	20,055	20,158	-0.51
汽車維修及美容業	142,416,355	141,896,869	0.37	189,066	183,096	3.26
電腦、通訊傳播設備及電子產品維修業	16,965,764	16,501,934	2.81	23,848	22,717	4.98
其他個人及家庭用品維修業	62,588,637	63,300,036	-1.12	146,016	145,395	0.43
洗衣業	62,641,853	61,902,004	1.20	78,483	75,963	3.32
美髮及美容美體業	310,966,954	308,203,112	0.90	445,812	429,714	3.75
殯葬及相關服務業	18,396,140	18,534,127	-0.74	18,221	17,878	1.92
家事服務業	450,038	300,086	49.97	312	223	39.91
其他個人服務業	89,259,386	78,820,779	13.24	86,701	76,977	12.63
家庭(住宅用)	419,153,086	437,666,935	-4.23	639,601	652,698	-2.01
其他不能歸類	829,339,997	921,324,178	-9.98	610,295	786,926	-22.45
合計	17,405,603,390	17,235,868,965	0.98	12,188,357	12,029,177	1.32
備註:	依主計總處最新公告之第10版中華民國行業標準分類。					



附表2 公用售電業之電力營業用戶：售電量與用戶數明細（依行業別）

108年度

行業別	本年度售電量(度)	上年度售電量(度)	年度差異比較(%)	本年度用戶數(度)	上年度用戶數(度)	年度差異比較(%)
	(A)	(B)	(A/B-1)*100	(A)	(B)	(A/B-1)*100
煤礦業	0	0	0	0	0	0
煉焦工場/煤製品業	0	0	0	0	0	0
油氣礦業	22,131,879	15,380,645	43.89	252	237	6.33
煉油廠	1,837,738,317	1,647,794,086	11.53	2,204	2,140	2.99
發電廠	220,752,575	168,000,586	31.40	746	708	5.37
汽電共生廠	1,824,635	1,712,782	6.53	101	84	20.24
氣體燃料供應業	503,103,796	347,882,807	44.62	2,411	2,343	2.90
礦業及土石採取業(不含煤、油及氣)	199,912,137	161,767,693	23.58	4,337	3,864	12.24
食品飲料及菸草業	4,016,740,521	3,791,330,435	5.95	83,257	79,764	4.38
紡織成衣及服飾業	5,522,780,182	5,885,171,320	-6.16	72,959	73,018	-0.08
皮革及毛皮業	154,222,342	168,705,127	-8.58	8,392	8,387	0.06
木竹及家具業	290,564,335	288,502,108	0.71	27,926	27,518	1.48
紙漿、紙及紙製品業	1,912,246,537	1,927,279,749	-0.78	15,580	15,353	1.48
印刷業	468,249,735	470,697,092	-0.52	24,963	24,709	1.03
化學材料製造業	9,257,025,095	9,479,790,672	-2.35	17,159	16,741	2.50
基本化學材料製造業	5,244,900,157	5,144,307,517	1.96	6,114	5,922	3.24
基本化學工業	5,090,150,603	4,991,152,382	1.98	5,205	5,082	2.42
石油化工原料製造業	0	0	0	0	0	0
肥料製造業	154,749,554	153,155,135	1.04	909	840	8.21
人造纖維製造業	1,528,443,022	1,632,584,316	-6.38	868	836	3.83
樹脂塑膠及橡膠製造	2,483,681,916	2,702,898,839	-8.11	10,177	9,983	1.94
其他化學材料製造業	1,072,641,300	1,169,837,124	-8.31	6,021	5,731	5.06
化學製品製造業	2,340,720,479	2,410,306,311	-2.89	22,778	21,737	4.79
橡膠製品製造業	1,024,612,598	976,543,436	4.92	15,449	15,390	0.38
塑膠製品製造業	5,163,981,818	5,161,695,103	0.04	116,016	114,462	1.36
非金屬礦物製品製造業	5,512,937,943	5,533,292,649	-0.37	25,853	25,381	1.86
水泥及水泥製品業	1,601,104,751	1,565,466,870	2.28	7,182	7,054	1.81
其他(非金屬礦物製品製造業)	3,911,833,192	3,967,825,779	-1.41	18,671	18,327	1.88
陶瓷製品製造業	380,380,987	393,836,994	-3.42	5,965	5,894	1.20
玻璃及玻璃製品製造業	2,961,376,724	2,997,934,878	-1.22	4,585	4,412	3.92
金屬基本工業	13,141,196,025	13,823,941,363	-4.94	38,755	37,942	2.14
鋼鐵基本工業	10,912,576,241	11,479,772,487	-4.94	23,604	23,299	1.31
非鐵金屬基本工業	2,228,619,784	2,344,168,876	-4.93	15,151	14,643	3.47
鋁業	798,169,289	818,909,928	-2.53	8,025	7,956	0.87
金屬製品製造業	6,027,111,748	6,273,355,048	-3.93	224,362	221,184	1.44
機械設備製造業	2,414,656,019	2,599,315,585	-7.10	95,908	94,313	1.69
電腦通信及視聽電子產品製造業	50,818,121,861	50,233,574,422	1.16	90,734	87,606	3.57
電子零組件製造業	47,070,297,325	46,453,442,497	1.33	46,801	44,622	4.88
運輸工具製造業	2,743,968,400	2,744,756,368	-0.03	41,205	40,447	1.87
精密光學醫療器材及鐘錶製造業	906,066,894	653,641,034	38.62	7,911	7,885	0.33
其他工業製品製造業	1,000,193,146	1,089,091,695	-8.16	25,355	24,975	1.52
用水供應業	1,447,071,103	1,353,493,130	6.91	46,813	43,002	8.86
營造業	745,645,504	661,783,836	12.67	13,593	15,399	-11.73
其他(工業部門)	0	0	0	0	0	0
國內航空	0	0	0	0	0	0
公路	0	0	0	0	0	0
鐵路	0	0	0	0	0	0
管線運輸	0	0	0	0	0	0
國內水運	0	0	0	0	0	0
其他(運輸部門)	0	0	0	0	0	0
農牧及林業	1,874,694,756	1,787,580,137	4.87	909,404	904,342	0.56
漁業	980,525,839	980,266,600	0.03	477,554	476,188	0.29
批發及零售業	6,870,616,068	7,308,878,076	-6.00	379,483	392,240	-3.25
運輸及倉儲業	4,210,671,466	3,873,229,219	8.71	42,633	37,734	12.98
運輸輔助業	3,451,252,994	3,236,766,352	6.63	17,331	16,497	5.06
倉儲業	677,922,432	561,601,906	20.71	23,453	19,643	19.40
郵政及快遞業	81,496,040	74,860,961	8.86	1,849	1,594	16.00
住宿及餐飲業	3,440,598,624	3,366,040,386	2.22	156,770	155,317	0.94
出版、影音製作、傳播及資訊服務業	2,444,814,287	2,393,111,434	2.16	31,063	31,216	-0.49
電信業	1,448,782,331	1,486,977,297	-2.57	18,963	19,039	-0.40
其他出版、影音製作、傳播及資訊服務業(不包括電信業)	996,031,956	906,134,137	9.92	12,100	12,177	-0.63
金融及保險業	1,396,735,250	1,488,162,143	-6.14	62,128	64,510	-3.69
不動產業	991,404,760	1,228,390,077	-19.29	46,403	60,187	-22.90
專業、科學及技術服務業	952,474,567	1,075,148,840	-11.41	30,492	35,549	-14.23
支援服務業	542,163,458	574,197,241	-5.58	17,992	17,492	2.86
公共行政及國防；強制性社會安全	2,057,912,406	1,850,775,971	11.19	52,778	37,685	40.05
教育業	3,282,370,250	3,322,225,796	-1.20	38,730	36,192	7.01
醫療保健及社會工作服務業	3,262,058,543	3,178,261,279	2.64	40,062	39,700	0.91
藝術、娛樂及休閒服務業	992,444,533	928,300,894	6.91	25,208	23,885	5.54
其他服務業	729,667,874	728,645,305	0.14	46,448	44,999	3.22
住宅部門	2,460,144,942	2,211,048,763	11.27	408,844	380,424	7.47
其他不能歸類	943,159,903	1,477,285,385	-36.16	71,467	98,645	-27.55

備註：依主計總處最新公告之第10版中華民國行業標準分類。

附表3公用售電業之契約容量明細（依行業別）

108年度

行業別	本年度實績值(瓩) (A)	上年度實績值(瓩) (B)	年度差異比較(%) (A/B-1)*100
農作物栽培業	1,841,505	1,725,335	6.73
畜牧業	2,358,954	2,244,769	5.09
農事及畜牧服務業	3,863,867	3,730,321	3.58
林業	11,661	12,569	-7.22
漁撈業	6,991	7,594	-7.94
水產養殖業	3,422,708	3,385,671	1.09
其他	0	0	0
石油及天然氣礦業	182,014	159,917	13.82
砂、石採取及其他礦業	1,445,647	1,208,862	19.59
肉類加工及保藏業	1,086,300	1,011,629	7.38
水產加工及保藏業	612,702	550,959	11.21
蔬果加工及保藏業	728,964	665,233	9.58
動植物油脂製造業	416,823	417,152	-0.08
乳品製造業	583,797	572,587	1.96
碾穀、磨粉及澱粉製品製造業	993,539	968,988	2.53
動物飼品製造業	1,366,898	1,321,996	3.40
其他食品製造業	5,538,455	5,178,883	6.94
酒精飲料製造業	468,811	471,522	-0.57
非酒精飲料製造業	1,076,390	1,058,461	1.69
菸草製造業	176,600	177,460	-0.48
紡紗業	3,133,291	3,157,025	-0.75
織布業	5,113,031	5,432,546	-5.88
不織布業	819,739	730,336	12.24
染整業	2,314,667	2,294,300	0.89
紡織品製造業	1,090,489	1,027,030	6.18
成衣製造業	589,807	573,758	2.80
服飾品製造業	208,403	203,675	2.32
皮革、毛皮及其製品製造業	865,156	879,809	-1.67
木竹製品製造業	765,529	742,616	3.09
紙漿、紙及紙板製造業	2,534,242	2,612,922	-3.01
瓦楞紙板及紙容器製造業	1,243,511	1,216,190	2.25
其他紙製品製造業	1,062,560	1,031,325	3.03
印刷及資料儲存媒體複製業	2,325,202	2,341,545	-0.70
石油及煤製品製造業	3,181,923	3,215,874	-1.06
化學原材料製造業	9,318,898	9,016,831	3.35
肥料及氮化合物製造業	367,880	359,981	2.19
塑膠及合成橡膠原料製造業	5,063,246	5,083,027	-0.39
人造纖維製造業	2,680,251	2,845,599	-5.81
農藥及環境用藥製造業	224,642	214,402	4.78
塗料、染料及顏料製造業	914,751	922,479	-0.84
清潔用品及化粧品製造業	617,097	589,066	4.76
未分類其他化學製品製造業	2,430,754	2,620,044	-7.22
藥品及醫用化學製品製造業	2,299,989	2,217,855	3.70
橡膠製品製造業	3,427,054	3,226,342	6.22
塑膠製品製造業	16,174,501	15,777,082	2.52
玻璃及其製品製造業	5,429,330	5,443,929	-0.27
耐火、黏土建材及其他陶瓷製品製造業	1,314,163	1,360,934	-3.44
水泥及其製品製造業	4,158,795	4,072,871	2.11
石材製品製造業	693,463	671,197	3.32

其他非金屬礦物製品製造業	1,440,828	1,477,759	-2.50
鋼鐵製造業	28,757,317	28,898,466	-0.49
鋁製造業	2,675,455	2,640,868	1.31
銅製造業	2,427,727	2,501,248	-2.94
其他基本金屬製造業	1,108,398	1,013,065	9.41
金屬刀具、手工具及模具製造業	4,986,882	4,979,739	0.14
金屬結構及建築組件製造業	2,671,930	2,636,929	1.33
金屬容器製造業	638,415	642,594	-0.65
金屬加工處理業	7,814,415	7,543,669	3.59
其他金屬製品製造業	7,976,661	7,723,984	3.27
半導體製造業	41,146,270	39,264,197	4.79
被動電子元件製造業	3,140,107	2,947,991	6.52
印刷電路板製造業	6,396,143	6,474,580	-1.21
光電材料及元件製造業	19,043,057	20,276,708	-6.08
其他電子零組件製造業	6,793,654	6,500,353	4.51
電腦及其週邊設備製造業	1,686,469	1,629,827	3.48
通訊傳播設備製造業	936,524	957,860	-2.23
視聽電子產品製造業	328,315	304,748	7.73
資料儲存媒體製造業	557,984	681,100	-18.08
量測、導航、控制設備及鐘錶製造業	555,000	536,138	3.52
輻射及電子醫學設備製造業	50,277	47,774	5.24
光學儀器及設備製造業	1,386,385	1,008,829	37.43
發電、輸電及配電機械製造業	1,008,377	984,510	2.42
電池製造業	711,461	700,470	1.57
電線及配線器材製造業	1,630,499	1,601,178	1.83
照明設備及配備製造業	320,180	291,479	9.85
家用電器製造業	805,599	882,614	-8.73
其他電力設備及配備製造業	2,234,320	2,087,991	7.01
金屬加工用機械設備製造業	2,472,856	2,319,453	6.61
其他專用機械設備製造業	2,364,771	2,398,958	-1.43
通用機械設備製造業	4,615,933	4,328,067	6.65
汽車製造業	589,134	590,836	-0.29
車體製造業	98,706	100,028	-1.32
汽車零件製造業	5,259,473	5,261,597	-0.04
船舶及浮動設施製造業	661,985	702,272	-5.74
機車及其零件製造業	1,087,878	1,106,356	-1.67
自行車及其零件製造業	1,567,669	1,545,349	1.44
未分類其他運輸工具及其零件製造業	1,112,763	965,645	15.24
非金屬家具製造業	417,381	407,899	2.32
金屬家具製造業	416,374	406,137	2.52
育樂用品製造業	1,200,801	1,344,662	-10.70
醫療器材及用品製造業	1,364,938	1,270,025	7.47
未分類其他製造業	816,907	769,379	6.18
產業用機械設備維修及安裝業	782,000	930,541	-15.96
電力供應業	644,731	615,864	4.69
氣體燃料供應業	882,356	660,942	33.50
蒸汽供應業	10,780	9,497	13.51
用水供應業	3,378,290	3,331,480	1.41
廢水及污水處理業	184,075	89,733	105.14
廢棄物清除業	119,044	122,116	-2.52
廢棄物處理業	277,068	226,150	22.52
資源回收處理業	616,867	371,763	65.93
污染整治業	16,933	13,469	25.72

建築工程業	317,073	360,875	-12.14
道路工程業	397,866	459,986	-13.50
公用事業設施工程業	332,387	318,845	4.25
其他土木工程業	38,889	46,408	-16.20
整地、基礎及結構工程業	78,042	82,666	-5.59
庭園景觀工程業	9,689	9,937	-2.50
機電、管道及其他建築設備安裝業	254,389	388,575	-34.53
建物完工裝修工程業	86,131	108,765	-20.81
其他專門營造業	64,715	63,685	1.62
商品批發經紀業	266,051	284,553	-6.50
綜合商品批發業	471,678	492,601	-4.25
農產原料及活動物批發業	584,807	624,513	-6.36
食品、飲料及菸草製品批發業	2,025,960	2,189,167	-7.46
布疋及服飾品批發業	417,095	477,141	-12.58
家用器具及用品批發業	617,418	693,150	-10.93
藥品、醫療用品及化粧品批發業	285,052	321,032	-11.21
文教育樂用品批發業	184,167	206,970	-11.02
建材批發業	1,632,691	2,119,503	-22.97
化學原材料及其製品批發業	647,085	794,417	-18.55
燃料及相關產品批發業	193,859	365,592	-46.97
機械器具批發業	1,220,544	1,453,234	-16.01
汽機車及其零配件、用品批發業	382,495	420,231	-8.98
其他專賣批發業	537,453	617,924	-13.02
綜合商品零售業	14,624,287	14,411,080	1.48
食品、飲料及菸草製品零售業	2,658,522	2,733,608	-2.75
布疋及服飾品零售業	1,081,556	1,154,808	-6.34
家用器具及用品零售業	813,338	832,128	-2.26
藥品、醫療用品及化粧品零售業	529,453	532,732	-0.62
文教育樂用品零售業	381,308	428,200	-10.95
建材零售業	109,986	122,988	-10.57
燃料及相關產品零售業	521,730	498,792	4.60
資訊及通訊設備零售業	657,079	672,239	-2.26
汽機車及其零配件、用品零售業	822,917	853,815	-3.62
其他專賣零售業	478,298	502,865	-4.89
零售攤販	13,873	9,430	47.12
其他非店面零售業	128,327	164,713	-22.09
鐵路運輸業	4,692,054	4,552,568	3.06
大眾捷運系統運輸業	2,278,229	2,056,086	10.80
汽車客運業	127,020	99,925	27.12
汽車貨運業	270,067	289,072	-6.57
其他陸上運輸業	13,761	10,645	29.27
海洋水運業	58,391	49,967	16.86
內河及湖泊水運業	990	1,188	-16.67
航空運輸業	238,473	178,149	33.86
報關業	100,839	106,207	-5.05
船務代理業	13,786	13,416	2.76
貨運承攬業	120,558	119,256	1.09
陸上運輸輔助業	924,514	972,843	-4.97
水上運輸輔助業	586,189	594,776	-1.44
航空運輸輔助業	766,323	732,361	4.64
其他運輸輔助業	226,726	237,113	-4.38
倉儲業	2,943,949	2,388,795	23.24
郵政業	143,867	107,191	34.22

快遞業	160,223	163,612	-2.07
短期住宿業	6,652,582	6,596,945	0.84
其他住宿業	21,456	12,297	74.48
餐食業	11,342,990	10,865,420	4.40
外燴及團膳承包業	257,794	273,261	-5.66
飲料業	643,727	574,897	11.97
新聞、雜誌、期刊、書籍及其他出版業	225,077	239,579	-6.05
軟體出版業	16,245	9,653	68.29
影片及電視節目業	362,576	352,569	2.84
聲音錄製及音樂發行業	13,436	13,158	2.11
廣播業	317,131	356,125	-10.95
電視節目編排及傳播業	372,733	382,498	-2.55
電信業	4,266,733	4,263,669	0.07
電腦程式設計、諮詢及相關服務業	259,556	242,809	6.90
入口網站經營、資料處理、主機及網站代管服務業	963,082	829,311	16.13
其他資訊服務業	19,012	15,278	24.44
貨幣中介業	3,991,497	4,217,576	-5.36
控股業	71,282	73,045	-2.41
信託、基金及類似金融實體	33,718	32,304	4.38
其他金融服務業	150,827	171,385	-12.00
人身保險業	1,516,430	1,576,657	-3.82
財產保險業	156,221	158,612	-1.51
再保險業	0	0	0
退休基金	0	0	0
保險輔助業	54,382	68,775	-20.93
證券業	431,049	440,934	-2.24
期貨業	9,336	9,336	0.00
基金管理業	14,813	15,767	-6.05
其他金融輔助業	128,251	168,991	-24.11
不動產開發業	2,299,808	3,016,605	-23.76
不動產經營業	1,822,893	2,154,439	-15.39
其他不動產業	270,420	370,454	-27.00
法律服務業	181,862	208,084	-12.60
會計服務業	77,409	95,594	-19.02
企業總管理機構	1,447,061	1,967,562	-26.45
管理顧問業	181,607	207,212	-12.36
建築、工程服務及相關技術顧問業	254,061	265,866	-4.44
技術檢測及分析服務業	362,426	374,730	-3.28
自然及工程科學研究發展服務業	326,195	274,603	18.79
社會及人文科學研究發展服務業	8,924	7,324	21.85
綜合研究發展服務業	257,735	170,968	50.75
廣告業	67,166	73,588	-8.73
市場研究及民意調查業	6,625	6,579	0.70
專門設計業	42,429	49,681	-14.60
獸醫業	32,272	39,367	-18.02
其他專業、科學及技術服務業	203,649	202,116	0.76
機械設備租賃業	77,355	72,670	6.45
運輸工具租賃業	14,861	9,156	62.31
個人及家庭用品租賃業	339,803	418,599	-18.82
智慧財產租賃業	2,550	2,700	-5.56
人力仲介業	60,687	67,957	-10.70
人力供應業	19,439	23,533	-17.40
旅行及相關服務業	134,356	129,358	3.86

保全及偵探業	50,060	49,868	0.39
複合支援服務業	13,674	12,986	5.30
清潔服務業	1,111,925	1,115,973	-0.36
綠化服務業	3,799	2,279	66.70
行政支援服務業	269,787	238,155	13.28
公共行政	6,437,719	5,539,618	16.21
國防事務	2,852,885	2,732,896	4.39
強制性社會安全事務	47,580	32,445	46.65
國際組織及外國機構	46,147	48,852	-5.54
學前教育	242,619	223,693	8.46
小學教育	1,508,143	1,457,333	3.49
國民中學教育	2,013,585	2,021,787	-0.41
高級中等教育	2,256,288	2,253,461	0.13
大專校院	7,029,260	7,163,694	-1.88
特殊教育學校	7,050	7,020	0.43
教育輔助業	2,126	1,268	67.67
其他教育業	1,265,109	1,058,806	19.48
醫院	5,863,888	5,653,370	3.72
診所	953,694	1,000,695	-4.70
其他醫療保健業	436,983	427,271	2.27
居住型照顧服務業	1,070,258	1,020,153	4.91
其他社會工作服務業	579,683	595,518	-2.66
創作業	43,066	46,582	-7.55
藝術表演業	58,105	58,404	-0.51
創作及藝術表演輔助業	323,289	301,349	7.28
圖書館、檔案保存、博物館及類似機構	719,999	664,129	8.41
博弈業	10,948	8,369	30.82
運動服務業	1,233,785	1,164,334	5.96
娛樂及休閒服務業	1,860,937	1,711,956	8.70
宗教組織	343,617	281,841	21.92
職業團體	40,253	29,764	35.24
其他組織	1,353,893	1,364,722	-0.79
汽車維修及美容業	409,742	400,499	2.31
電腦、通訊傳播設備及電子產品維修業	24,184	30,524	-20.77
其他個人及家庭用品維修業	17,452	17,863	-2.30
洗衣業	258,152	267,800	-3.60
美髮及美容美體業	644,105	654,306	-1.56
殯葬及相關服務業	247,041	235,993	4.68
家事服務業	3,603	2,760	30.54
其他個人服務業	279,905	258,271	8.38
家庭(住宅用)	15,696,730	14,139,225	11.02
其他不能歸類	5,978,375	6,320,192	-5.41
合計	438,658,493	433,151,342	1.27
備註:	依主計總處最新公告之第10版中華民國行業標準分類。		



**五、收支實績比較表**  
**(1) 收支實績比較表**  
**108年度**

單位：新臺幣元			
項 目	本年度實績數 (A)	去年度實績數 (B)	年度差異 (A-B)
<b>1. 營業收入</b>	595,106,419,602	587,327,336,433	7,779,083,169
電業收入	572,847,609,835	569,857,473,111	2,990,136,724
其他營業收入	22,258,809,767	17,469,863,322	4,788,946,445
<b>2. 營業支出</b>	594,302,752,268	579,818,563,968	14,484,188,300
營業成本	575,965,847,317	563,677,682,506	12,288,164,811
營業費用	18,336,904,951	16,140,881,462	2,196,023,489
<b>3. 營業收益(1-2)</b>	803,667,334	7,508,772,465	-6,705,105,131
<b>4. 稅前盈餘</b>	17,977,622,372	30,036,634,665	-12,059,012,293
註：			
1. 本公司在尚未拆分三家公司前以全公司報表填報。(以下均同)			
2. 去年度實績依審計部審定決算數填報，本年度實績係以自編決算數加計109年3月18日電價費率審議會決議減列收回電價穩定準備收入85.09億元填報。			
3. 電業收入係以電費收入填報。			